

Cadastro da FCI (Ficha de Conteúdo de Importação)

<https://www.youtube.com/embed/wM7JgMsR2ZA>

A FCI (Ficha de Conteúdo de Importação) contém informações que permitem determinar a **participação da parcela importada no total do bem ou mercadoria** (Conteúdo de Importação), além de identificar o contribuinte e a mercadoria.

1) Para que o cálculo do FCI seja realizado corretamente será necessário acessar o menu **Manutenção>Empresas>[Parâmetros Adicionais da Empresa](#)** – aba Informações Nota Fiscal e selecionar a opção **“Gera Ficha de Conteúdo de Importação”**.

Parâmetros da Empresa

Principal | Contratos/Orcamentos/Pedidos/Romaneios | Considerações Gerais (Parte 1) | Considerações Gerais (Parte 2)

Formação Preços | Informações Nota Fiscal | NF-e/NFC-e | Duplicatas/Boletos | Adicionais Nota Fiscal

Integração/Exportação (Parte 1) | Integração/Exportação (Parte 2) | Impostos | Comissão de Vendedores | MDFe

Despesas Acessórias

Utiliza Despesas Acessórias?

Somar as Despesas Acessórias ao Total da NF?

Somar as Despesas Acessórias à Base do ICMS?

Somar as Despesas Acessórias à Base do IPI?

Somar as Despesas Acessórias à Base do PIS/COFINS?

Desconto

Considera Desconto por Ítem na determinação da Base de Cálculo do IPI?

Utiliza Desconto Composto?

Nº de Descontos Utilizados:

Desdobramentos

Desdobra os Documentos por Centro de Custo?

Estruturação de Centro de Custo:

Nº de Níveis	Nível 1	Nível 2	Nível 3
<input type="text" value="1"/>	<input type="text" value="7"/>	<input type="text" value="0"/>	<input type="text" value="0"/>

Desdobra os Documentos em Receitas?

Estruturação das Receitas:

Nº de Níveis	Nível 1	Nível 2	Nível 3
<input type="text" value="1"/>	<input type="text" value="8"/>	<input type="text" value="0"/>	<input type="text" value="0"/>

Utiliza Desdobramento Padrão por Produto?

Na importação de pedidos para a NF deve-se:

Considerar as despesas acessórias do primeiro pedido

Somar as despesas acessórias dos pedidos

Manter valores das duplicadas do Pedido na Nota/Recibo

Não valida preço mínimo de pedido importado para Nota Fiscal

Envia mais de uma nota fiscal modelo 21 por e-mail.

Data para notas antigas:

Dados Complementares

Utiliza classificação fiscal completa nos itens da NF?

Controla número de volumes?

Aceita produtos iguais na mesma nota fiscal?

Realiza vendas para entregas futuras?

Imprime os documentos automaticamente?

Informa que existe documentos anteriores não impressos?

A maioria dos documentos terá vários códigos fiscais?

Presta Serviço de Construção Civil?

Bloqueia utilização de produtos não cadastrados?

Bloqueia a alteração da descrição dos produtos nos documentos?

Aceita documentos sem condição de pagamento?

Deduz ICMS do valor total dos produtos quando cliente pertencer ao SUFRAMA.

Produtos importados não sofrerão os efeitos do código da Suframa quanto ao ICMS.

Bloqueia itens com valor unitário ou quantidade zerados?

Preenchimento obrigatório para campos do XML

Converte valor dos produtos pela moeda do dia ao importar pedido para nota fiscal.

Gera Ficha de Conteúdo de Importação!

Calcula base ICMS no caso de diferimento total do ICMS.

Habilita Ocorrências na NF.

Será informada nos itens dos Documentos:

Taxa de Conversão Quantidade de Estoque

Dt. Cálculo Vencto Nota Fiscal:

Emissão Entrega

CNAE: Inscr. Municipal:

CÁLCULO DA FCI PARA EMPRESA QUE POSSUI ENGENHARIA DE PRODUTO

Se a empresa possuir Engenharia de Produto cadastrada para o produto manufaturado, o cálculo será feito automaticamente, levando-se em conta:

- as compras dos componentes com incidência fiscal 1 (Importação Direta) registradas no **Sistema de Vendas**,
- as compras dos componentes com incidência fiscal 2 (Estrangeiro comprado no mercado interno) registradas no **Sistema de Controle de Compras**
- as vendas do produto manufaturado registradas no **Sistema de Vendas**.

Para isso será necessário que haja um produto Manufaturado com Engenharia de Produto cadastrada para o mesmo.

2) CADASTRO DO PRODUTO MANUFATURADO, acesse o menu **Manutenção>Produtos**

Identificação do Produto

Código	Descrição	Data de Cadastro
MANUFATURADO	MANUFATURADO	19/12/2023
Complemento	Referência Alternativa	

Identificação | Unidade de Medida / Informações NF | Informações Adicionais | Informações Fiscais | Detalhes | Propriedades

Código de Barras

Código de Barras Próprio/Terceiros

Bloqueia Produto Ferramenta Produto Inspeccionado

Grupo de Produtos

Código	Descrição

Origem do Produto

Comprado/De Terceiros

Manufaturado

Remanufaturado

Informações para estoque

Tipo de item

Informações para produção

<p>Classificação do Produto Comprado/De Terceiros</p> <p>Componente</p>	<p>Tipo Fabricação</p> <p><input checked="" type="radio"/> Em linha</p> <p><input type="radio"/> Sob demanda de venda (sob encomenda)</p> <p><input type="radio"/> Sob demanda de produção</p>
--	---

Fabricante

Tipo

CNPJ

CPF

Outro

CNPJ

Razão Social

Marca



cc Produtos - Alteração

Identificação do Produto

Código: MANUFATURADO | Descrição: MANUFATURADO | Data de Cadastro: 19/12/2023

Complemento: | Referência Alternativa: |

Identificação | Unidade de Medida / Informações NF | Informações Adicionais | **Informações Fiscais** | Detalhes | Propriedades

Informações Fiscais

Incidência Fiscal

Código: 3 | Descrição: Nacional - Mercadoria ou bem com Conteúdo de Importaçã +

Código de Tributação do ICMS/CSOSN

	Código	Descrição
SAÍDA	90	Outras +
ENTRADA	90	Outras +

ICMS Outorgado

Apurar ICMS

NCM

0102.29.11

CEST

. .

NBS

. . .

DNF

Código: | Tx. Conv. Estatística: 0,00

Impostos

ICMS: 0,00 | Tipo IPI: % Valor | IPI: 0,00

Reduz Base ICMS

PIS/COFINS

Aproveita crédito PIS | Aproveita crédito COFINS

Alíquotas Diferenciadas

Pis: 0,00 | Cofins: 0,00

Situação Tributária

IPI - ENTRADA	49	PIS - ENTRADA	99	COFINS - ENTRADA	99
IPI - SAÍDA	99	PIS - SAÍDA	99	COFINS - SAÍDA	99

Nat. da Receita

Retém INSS

3) CADASTRO DO COMPONENTE IMPORTADO/COMPRADO NO EXTERIOR , acesse o menu **Manutenção>Produtos**

Identificação do Produto

Código	Descrição	Data de Cadastro
COMPIMP	COMPONENTE IMPORTADO	19/12/2023
Complemento	Referência Alternativa	

- Identificação
- Unidade de Medida / Informações NF
- Informações Adicionais
- Informações Fiscais
- Detalhes
- Propriedades

Código de Barras

Código de Barras Próprio/Terceiros

Bloqueia Produto Ferramenta Produto Inspeccionado

Grupo de Produtos

Código	Descrição
...	+

Origem do Produto

Comprado/De Terceiros

Manufaturado

Remanufaturado

Informações para estoque

Tipo de item

Informações para produção

Classificação do Produto Comprado/De Terceiros

Componente

Tipo Fabricação

Em linha

Sob demanda de venda (sob encomenda)

Sob demanda de produção

Fabricante

Tipo

CNPJ

CPF

Outro

CNPJ

Razão Social

Marca



Produtos - Inclusão

Identificação do Produto

Código: COMPIMP Descrição: COMPONENTE IMPORTADO Data de Cadastro: 19/12/2023

Complemento: Referência Alternativa:

Identificação | Unidade de Medida / Informações NF | Informações Adicionais | **Informações Fiscais** | Detalhes | Propriedades

Informações Fiscais

Incidência Fiscal

Código: 1
 Descrição: Estrangeira - Importação direta, exceto a indicada no codi

Código de Tributação do ICMS/CSOSN

	Código	Descrição
SAÍDA	00	Tributada Integralmente
ENTRADA	00	Tributada Integralmente

ICMS Outorgado
 Apurar ICMS

DNF
 Código: Tx. Conv. Estatística: 0,000

Impostos
 ICMS: 0,00
 Reduz Base ICMS
 Tipo IPI: % Valor
 IPI: 0,00

NCM
 0102.29.19

CEST
 . .

NBS
 . . .

PIS/COFINS
 Aproveita crédito PIS
 Aproveita crédito COFINS

Alíquotas Diferenciadas
 Pis: 0,000 Cofins: 0,000

Situação Tributária

IPI - ENTRADA	49	PIS - ENTRADA	99	COFINS - ENTRADA	99
IPI - SAÍDA	99	PIS - SAÍDA	99	COFINS - SAÍDA	99

Nat. da Receita
 Retém INSS

Base do INSS
 Porcentagem: 0,00

4) CADASTRO DO COMPONENTE IMPORTADO/COMPRADO ADQUIRIDO NO MERCADO INTERNO (IMPORTADO), acesse o menu **Manutenção>Produtos**

Identificação do Produto

Código	Descrição	Data de Cadastro
COMPIMP MERCIN	COMPONENTE IMPORTADO MERCADO INTERNO	19/12/2023
Complemento	Referência Alternativa	

Identificação | Unidade de Medida / Informações NF | Informações Adicionais | Informações Fiscais | Detalhes | Propriedades

Código de Barras**Código de Barras Próprio/Terceiros**

Bloqueia Produto Ferramenta Produto Inspeccionado

Grupo de Produtos

Código	Descrição

Origem do Produto

- Comprado/De Terceiros
 Manufaturado
 Remanufaturado

Informações para estoque

Tipo de item

Informações para produção**Classificação do Produto Comprado/De Terceiros**

Componente

Tipo Fabricação

- Em linha
 Sob demanda de venda (sob encomenda)
 Sob demanda de produção

Fabricante

- Tipo
- CNPJ
 CPF
 Outro

CNPJ

Razão Social

Marca



Produtos - Inclusão

Identificação do Produto

Código: COMPIMP MERCIN | Descrição: COMPONENTE IMPORTADO MERCADO INTERNO | Data de Cadastro: 19/12/2023

Complemento: | Referência Alternativa: |

Identificação | Unidade de Medida / Informações NF | Informações Adicionais | **Informações Fiscais** | Detalhes | Propriedades

Informações Fiscais

Incidência Fiscal

Código: 2 | Descrição: Estrangeira - Adquirida no mercado interno, exceto a indic. +

Código de Tributação do ICMS/CSOSN

	Código	Descrição
SAÍDA	00	Tributada Integralmente +
ENTRADA	00	Tributada Integralmente +

ICMS Outorgado

Apurar ICMS

NCM

0102.29.19

DNF

Código: | Tx. Conv. Estatística: 0,00

Impostos

ICMS: 0,00 | Tipo IPI: % Valor

Reduz Base ICMS | IPI: 0,00

PIS/COFINS

Aproveita crédito PIS
 Aproveita crédito COFINS

Aliquotas Diferenciadas

Pis: 0,00 | Cofins: 0,00

Situação Tributária

IPI - ENTRADA	49	PIS - ENTRADA	99	COFINS - ENTRADA	99
IPI - SAÍDA	99	PIS - SAÍDA	99	COFINS - SAÍDA	99

Nat. da Receita

Retém INSS

5) CADASTRO DA ENGENHARIA DO PRODUTO MANUFATURADO

Engenharia de Produtos - Inclusão

Dados do Produto Principal | Componentes | Roteiro | Árvore da Engenharia do Produto | Observação

Código do Produto: MANUFATURADO | Descrição: MANUFATURADO

Caract1: | Descrição: | Caract2: | Descrição: |

Referência Alternativa: | Unid. Medida: UN | Grupo: |

Clas. Material: | Fabricante: | Est. Mínimo: R\$ 0,00 | Local/Prat./Pos: |

Opções da Engenharia

Visível para: SSEstoq e SSPPCP

Baixa por explosão Baixa produto principal quando este for movimentado através do SSVendas

Baixa

Entrada Saída

A baixa por explosão não ficará disponível se utilizar lotes ou utilizar localizações diferentes para os produtos.

Engenharia de Produtos - Inclusão

Dados do Produto Principal | Componentes | Roteiro | Árvore da Engenharia do Produto | Observação

Item	Componente	Descrição	Ref	Quantidade	Unid.	Origem	Status
001	PROIMP	Produto Importado		10,0000000000	UN	Comprado/De T	Efetiv
*002	COMPIMP MERCIN	COMPONENTE IMPORTADO MERCADO INTERNO		10,0000000000	UN	Comprado/De T	

O cálculo será realizado levando-se em conta:

1 - Nota Fiscal de compra da mercadoria (de produto pertencente a Engenharia do Produto) oriunda de importação, utilizando fornecedor estado XX, CFOP 3.102, incidência Fiscal **1** (Estrangeira-Importação Direta)

Nº da Nota 19 | **Série** 1

Destinatário
Dest: C **F** | Tipo: CNPJ CPF Outros

Razão Social: 1 | Fornecedor Estrangeiro

UF: XX | IE: C | Insc. Municipal: []

Identificação

Nº Ped/Cliente	Nº Pedido Interno	Dt. Emissão	Hr. Emissão	Dt. Entrega	Cód. Fiscal	Desdob.
[]	[]	19/12/2023	16:04	19/12/2023	3.102	000

NF-e de Ajuste | NF-e substitui Cupom Fiscal SAT | Espécie: NF-e
 NF Complementar | NF-e substitui Cupom Fiscal (ECF)
Cupom Fiscal: [] | Num. Maquina: []

Vendedor e Cond. de Pagamento

Cód. Vendedor: [] |
Cód. Cond. Pagto: []

Consumidor Final: Sim | Comprador Presente no Estabelecimento: Não se aplica

Intermediador

Indicador de Intermediador/Marketplace: Operação sem intermediador (em site ou plataforma própria) | CNPJ: [] | Indicador do Cadastro no Intermediador: []

Nota Fiscal Eletrônica - Inclusão

Identificação | Dados Transporte | **Itens** | Fechamento | Informações Adicionais da NF-e

Relaciona com a declaração de importação através do: NCM

Localizar Produto

Produto	Descrição	Unid. Medida	Quant.	Localização	Vi. Unitário	Total	Tipo Desc	% Desconto
I	COMPIMP COMPONENTE IMPORTAD	UN	100,0000	4	R\$100,00	10000,00		

Total de itens: 0 Valor total dos itens: R\$ 0,00 Quantidade total dos itens: 0

Cód. Produto	Descrição	Quant.	Vi. Unit.	Vi. Total	Cód. Fiscal	Desdob.
COMPIMP	COMPONENTE IMPORTADO	100,0000	R\$100,00	R\$ 10.000,00	3.102	000

Tipo de Desconto: % Valor

% Desc.	Val. Desc.	Aliq. IPI	Val. IPI	Aliq. ICMS	Val. ICMS
0,00	R\$ 0,00	0,00%	R\$ 0,00	0,00	R\$ 0,00

Inc. Fiscal: 1 Cód. Trib.: 00 Sit Trib IPI: 49 Clas. Fiscal: 0102.29.19 Enq. IPI:

Incide ICMS
Incide IPI
 Incide ICMS sobre IPI
 Incide Desonera ICMS
Incide PIS
Incide COFINS

? [Ícone de Arquivo] [Ícone de Impressão]

2 - Nota Fiscal de compra da mercadoria (de produto pertencente a Engenharia do Produto) oriunda de compra de produto estrangeiro no mercado interno com incidência Fiscal 2 (Estrangeira Adquirida no mercado interno).

Cabeçalho | Itens | Valores/Observações | Duplicatas

Identificação

Número Doc. 77	Tipo <input type="radio"/> CNPJ <input type="radio"/> CPF <input checked="" type="radio"/> Outros	Emitente <input type="radio"/> Cliente <input checked="" type="radio"/> Fornec.	Número Fornecedor 2	<input type="checkbox"/> Considera desconto por item na determinação da base de cálculo do IPI?				
Nº Ordem Compra <input type="text"/>	Razão Social Fornecedor de Outros Custos							
Importar XML	Data da Emissão 19/12/2023	Data de Entrada 19/12/2023	Cód. Fiscal 1.101	Desdob. 000	Série 1	Modelo 01	Espécie NF	
Anexos	Situação do Documento: 00 - Docto regular		Tipo Cte: Normal					
Chave de Acesso: <input type="text"/>								

Informações Adicionais | Informações da Nota Fiscal de Compra

Informações Recebimento Futuro <input type="checkbox"/> Compra para Recebimento Futuro	<input type="checkbox"/> NF Complementar
Comprador Código <input type="text"/> Nome <input type="text"/>	Serviços Código Serviço <input type="text"/> Modelo DES-Dedaração Eletrônica de Serviços <input type="text"/>

cc Notificação de Recebimento - Inclusão

Cabeçalho | Itens | Valores/Observações | Duplicatas

← → [Visualizar] [Imprimir]

	Cód. F	Desc	Cód. Produto	Descrição	Unid	Taxa	Quant.	Valor Unit	Ti	%	V	Valor Total
*	1.101	000	COMPIMPME	COMPONENTE IMPORTADO MERCADO INTERNO	UN	0000	100,000	R\$150,00	00			R\$ 15.000,00

Vínculos

Não recalcula valores

Cód. Produto	Descrição	Quantidade	Valor Unitário	Valor Total	Cód. Fiscal	Desdob.
COMPIMPME	COMPONENTE IMPORTADO MERCADO INTERNO	100,000	R\$150,00	R\$ 15.000,00	1.101	000

Tipo Desconto	% Desc.	Val. Desconto	Aliq. IPI	Valor IPI	Aliq. ICMS
<input type="radio"/> %	0,0000	R\$ 0,00	0,00%	R\$ 0,00	0,00
<input type="radio"/> Valor					

Inc. Fiscal	Cód. Trib.	Sit Trib IPI	Clas. Fiscal
2	00	49	0102.29.19

Incidência ICMS

Incidência IPI

Incidência ICMS sobre IPI

[?] [Salvar] [Imprimir]

3 - Nota Fiscal de Venda do Produto Manufaturado, com incidência fiscal:

- **3** (Nacional-Mercadoria ou Bem com conteúdo de Importação Superior a 40% e inferior ou igual a 70%),
- **5** (Nacional-Mercadoria ou Bem com conteúdo de importação inferior ou igual a 40%) ou
- **8** (Nacional-Mercadoria ou Bem com conteúdo de importação superior a 70%).

Nota Fiscal Eletrônica - Inclusão

Identificação | Dados Transporte | Itens | Fechamento | Informações Adicionais da NF-e

Nº da Nota 20 | **Série** 1 | **Destinatário** Dest: C C F | **Tipo** CNPJ CPF Outros

CNPJ 68.243.096/0001-52 | **Razão Social** EMPRESA DESTINATÁRIO

End.: R 1 A JSP, 730 | **UF:** RJ | **IE:** 587100187112 | **Insc. Municipal**

Identificação

Nº Ped/Cliente	Nº Pedido Interno	Dt. Emissão	Hr. Emissão	Dt. Entrega	Cód. Fiscal	Desdob.
		19/12/2023	16:07	19/12/2023	6.101	000

NF-e de Ajuste | NF-e substitui Cupom Fiscal SAT | NF-e substitui Cupom Fiscal (ECF)

NF Complementar | Venda para Entrega Futura

Espécie NF-e

Vendedor e Cond. de Pagamento

Cód. Vendedor | **Cód. Cond. Pagto**

Consumidor Final Não | **Comprador Presente no Estabelecimento** Não se aplica

Intermediador

Indicador de Intermediador/Marketplace Operação sem intermediador (em site ou plataforma própria) | **CNPJ** | **Indicador do Cadastro no Intermediador**

?

Nota Fiscal Eletrônica - Inclusão

Identificação | Dados Transporte | **Itens** | Fechamento | Informações Adicionais da NF-e

Localizar Produto < >

Produto	Descrição	Unid. Medida	Quant.	Localização	Vi. Unitário	Total	Tipo Desc	% Descor
MANUFATURADO	MANUFATURADO	UN	15,0000	NULO	R\$200,00	R\$ 3.000,00		

Total de itens: 1 Valor total dos itens: R\$ 3.000,00 Quantidade total dos itens: 15

Cód. Produto	Descrição	Quant.	Vi. Unit.	Vi. Total
MANUFATURADO	MANUFATURADO	15,0000	R\$200,00	R\$ 3.000,00

Tipo de Desconto: % Valor % Desc. 0,00 Val. Desc. R\$ 0,00 Aliq. IPI 0,00% Val. IPI R\$ 0,00 Aliq. ICMS 4,00 Val. ICMS R\$ 120,00

Inc. Fiscal 3 Cód. Trib. 90 Sit Trib IPI 99 Clas. Fiscal 0102.29.11 Enq. IPI

Incide ICMS
Incide IPI
 Incide ICMS sobre IPI
 Incide Desonera ICMS
 Incide PIS
 Incide COFINS

Ao Salvar a Nota Fiscal de Venda do Produto Manufaturado, o sistema questionará se deseja gerar o XML, defina **NÃO**.

Confirmação

Deseja gerar o arquivo XML para transmissão?

O Sistema dará mensagem:

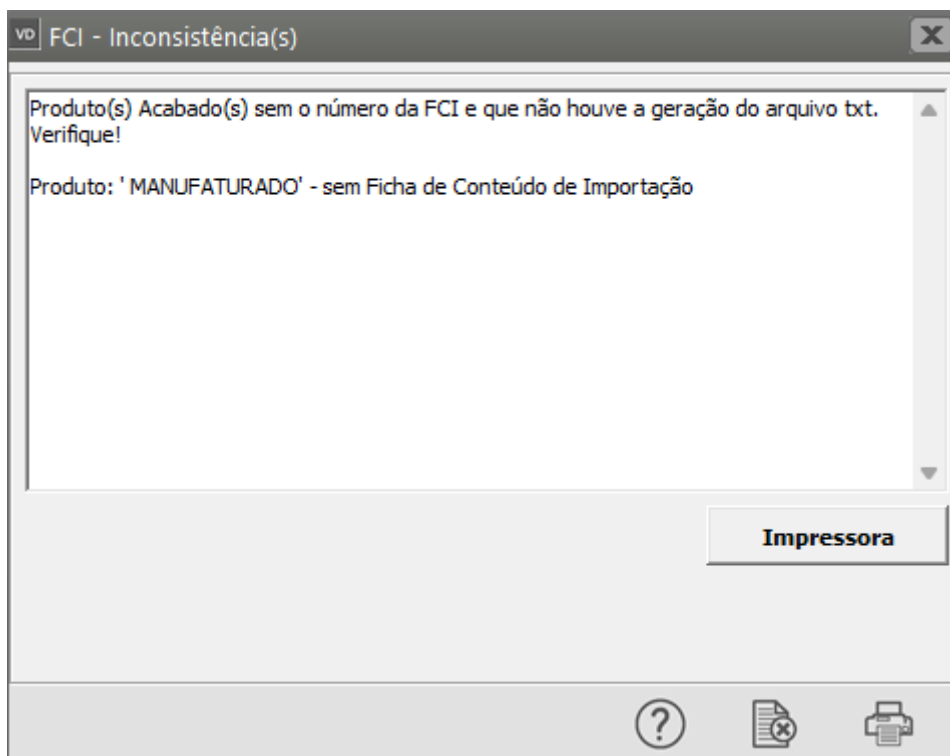

A partir do momento em que for selecionado nos [Parâmetros Adicionais da Empresa](#) que **Gera Ficha de Conteúdo de Importação**, o Sistema habilitará um novo menu em **Movimentação>FCI-Ficha de Conteúdo de Importação**, clique em **Manutenção**.

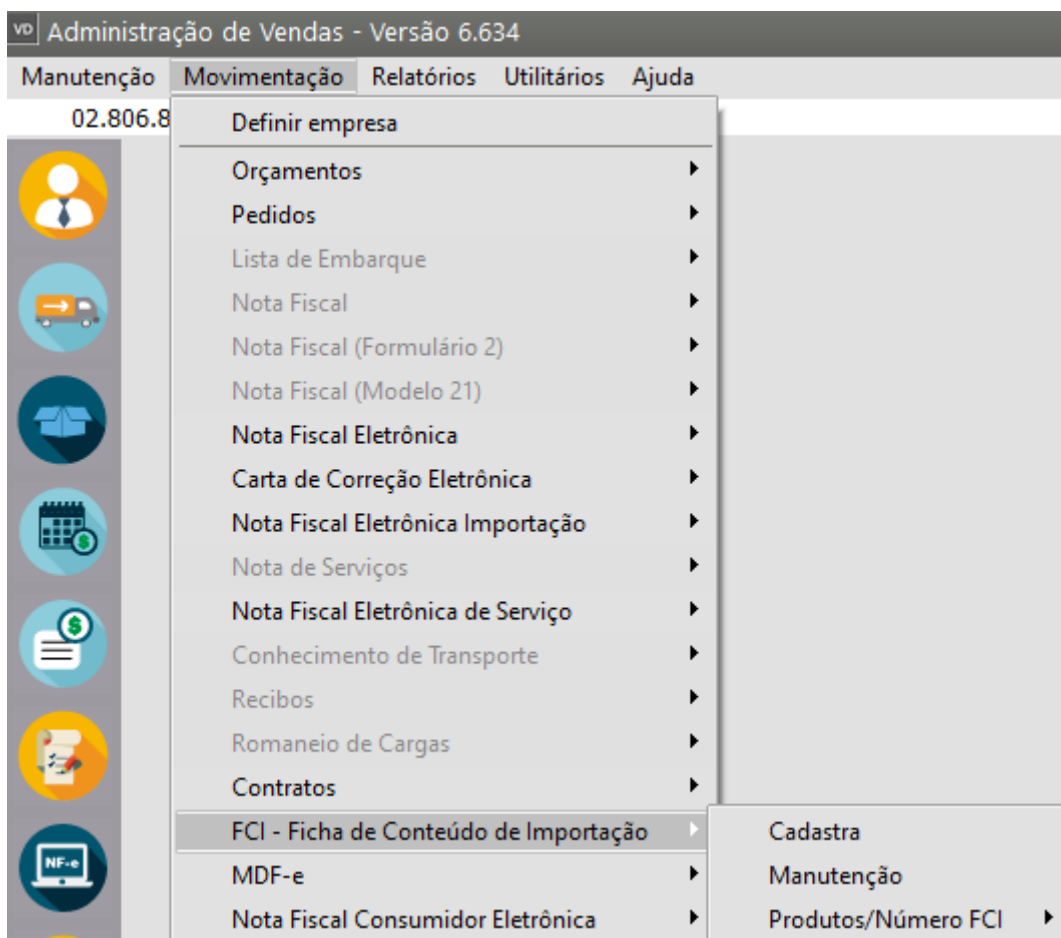

Defina o período (**mês anterior à emissão da Nota Fiscal de Saída até a data atual**), em seguida clique na seta Avança.

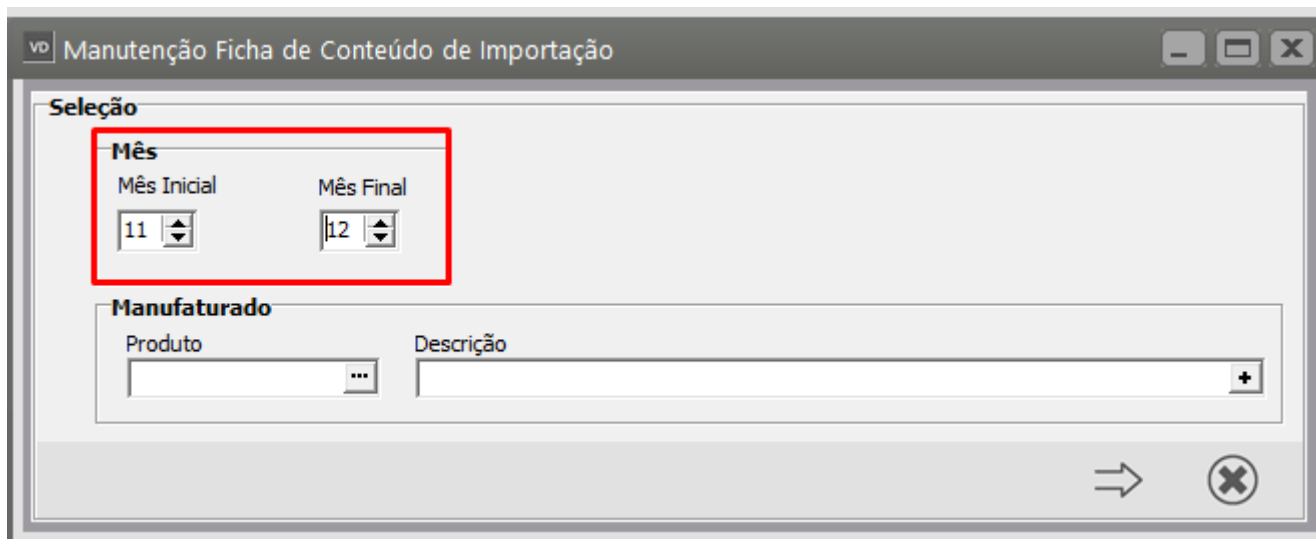

Manutenção Ficha de Conteúdo de Importação

Seleção

Mês

Mês Inicial: 11

Mês Final: 12

Manufaturado

Produto: []

Descrição: []

⇒

Em seguida Clique no botão “Gera os valores da Ficha de Conteúdo de Importação”.

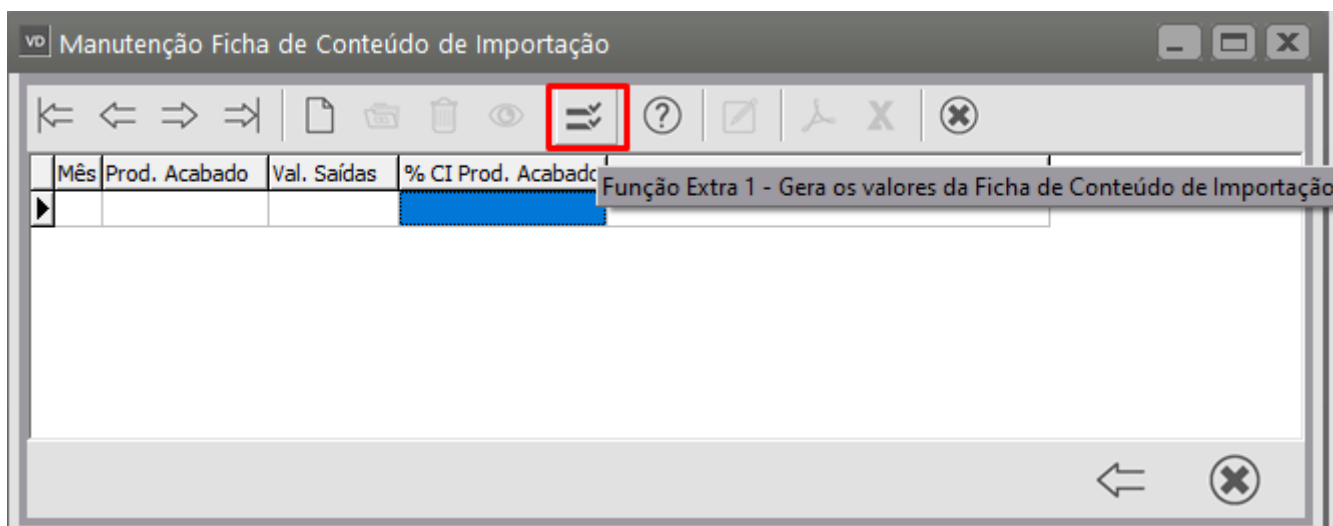

Manutenção Ficha de Conteúdo de Importação

Função Extra 1 - Gera os valores da Ficha de Conteúdo de Importação

Mês	Prod. Acabado	Val. Saídas	% CI Prod. Acabado

←

Defina o período (deverá ser o mês anterior à emissão da nota fiscal de venda do produto manufaturado), defina também a Opção para geração da FCI, em seguida clique no botão **“Calcula FCI”**.

Período de Referência

Data Inicial: 01/11/2023 ...

Data Final: 30/11/2023 ...

Opções para geração da FCI

Apenas o produto acabado e suas matérias primas no cálculo

Se a matéria prima possuir engenharia, incluir no cálculo

Considera o período da última compra

Calcula FCI

Caso não haja notas fiscais de entrada ou saída, para o produto, no período informado o sistema apresentará mensagem informando que **serão consideradas as Fichas de Conteúdos de Importação do último mês calculado (se existirem Fichas anteriores)**.

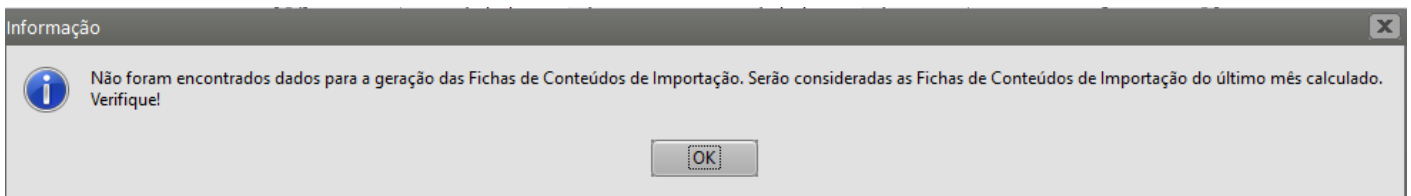

Caso não haja notas fiscais de entrada ou saída para o produto, no período informado, e não existam Fichas de Conteúdos anteriores, o Sistema apresentará mensagem informando que **não foram encontrados dados para a geração das Fichas de Conteúdos de Importação**.

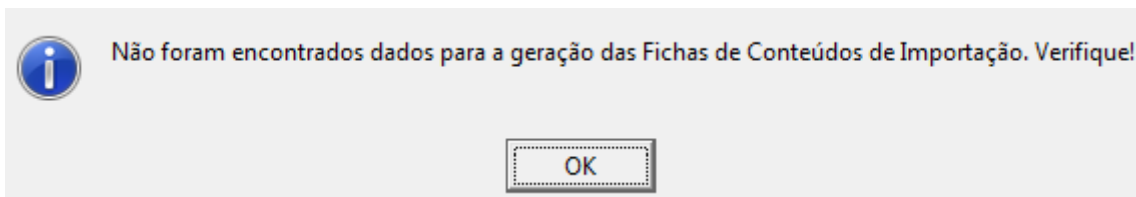

O sistema mostrará tela contendo relação dos Produtos que ainda não possuem a numeração da FCI.

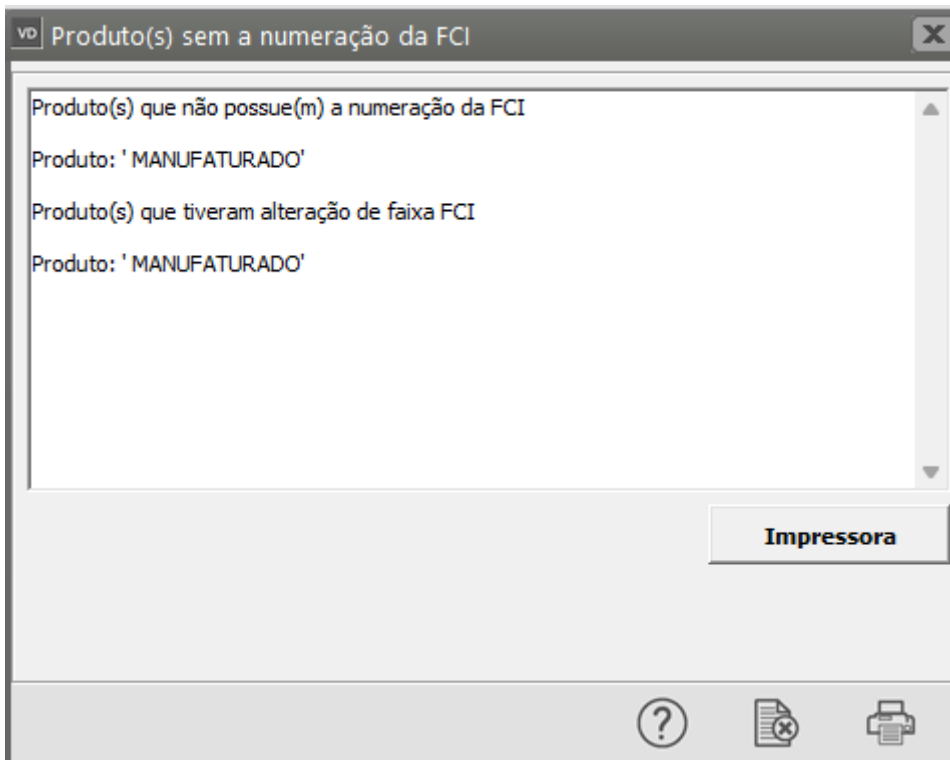

E em seguida dará mensagem "**Processo concluído com sucesso**"

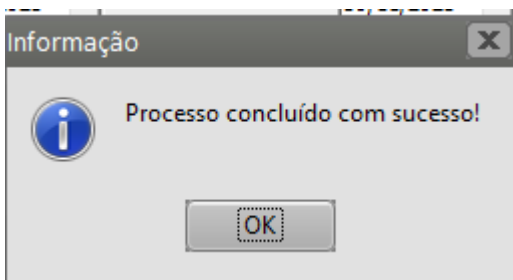

Clique em ok e, para visualizar o cálculo realizado, edite a informação.

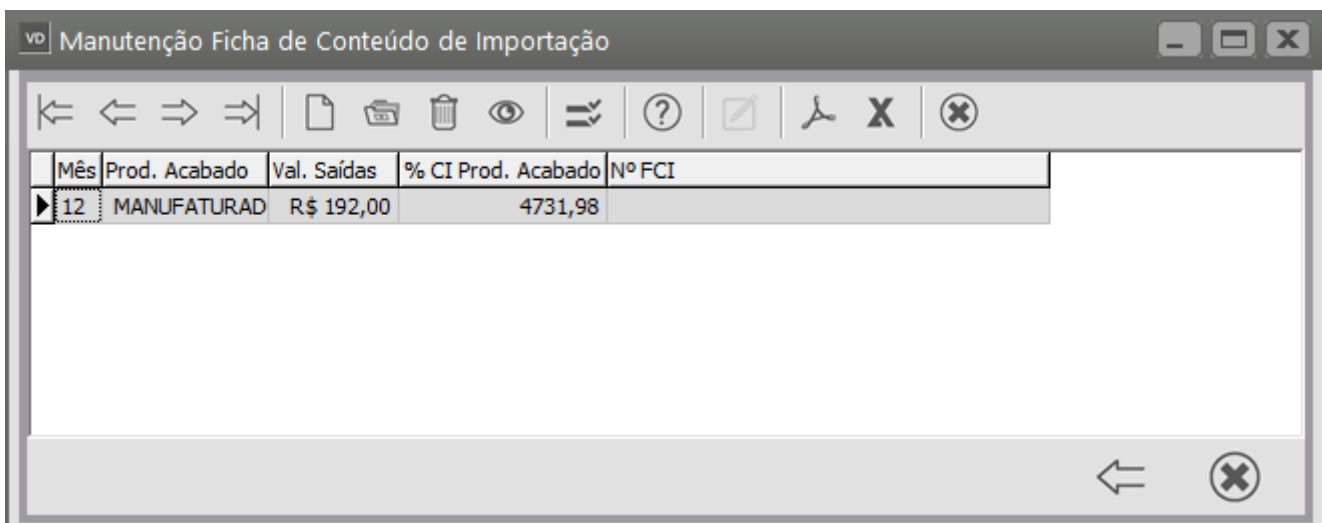

Conteúdo da Ficha $\text{valor saídas } 3000,00 \text{ (total prod acabado) / } 15 \text{ (quant produto acabado) = R\$200,00}$

Bem resultante do processo de industrialização só será gerado outro nº FCI se a Faixa do CI for alterada

Mês: 12 Produto Acabado: MANUFATURADO Descrição: MANUFATURADO

NCM/SH: Valor da Saída: R\$ 200,00 % Cont. Importação: 1250,00 Faixa atual do CI: Maior 70%

Nº da FCI: $\% \text{Cont Importação} = 2500,00 \text{ (total VI. Entradas Componentes) / } 200,00 \text{ (VI. Saídas Produto Acabado) * } 100 = \text{R\$1.250,00}$

Componentes importados utilizados no processo de industrialização

Componente	Descrição	VI. Entradas	% Cont. Imp
COMPIMP	COMPONENTE IMPORTADO	R\$ 1.000,00	500,00
COMPIMP-MI	COMPONENTE IMPORTADO ADQ MERCADO INTE	R\$ 1.500,00	750,00

1-Valor entrada=10.000,00 (total compra componente)/100 (quant compra componente) * 10 (quant componente Engenharia de Produto) = R\$ 1000,00
 2-Valor entrada=15000,00 (total compra componente)/100 (quant compra componente) * 10 (quant componente Engenharia de Produto) = R\$ 1.500,00

Fórmula de cálculo da Ficha

VI. Saídas = Total Produto Acabado / Qtde Produto Acabado
 VI. Entradas = Total do Componente / Qtde Componente * Qtde Componente no Produto Acabado
 % Cont. Importação = Total do VI. Entradas dos Componentes / VI. Saídas Produto Acabado * 100
 Faixa atual do CI = Faixa em que o CI se encontra (<= 40% , > 40% e <= 70% , > 70%).

Se na atualização/geração de novo cálculo da Ficha de Conteúdo de Importação, a **Faixa Atual do CI** for alterada será apagado o número FCI da Ficha de Conteúdo e deverá ser novamente exportada as informações para o Validador, refazendo novamente o processo para obtenção de novo número FCI.

CÁLCULO DA FCI PARA EMPRESA QUE NÃO POSSUI ENGENHARIA DE PRODUTO

Se a empresa **não possui Engenharia de Produto Cadastrada**, o Cálculo da FCI poderá ser realizado acessando o menu **Movimentação>FCI Ficha de Conteúdo de Importação**

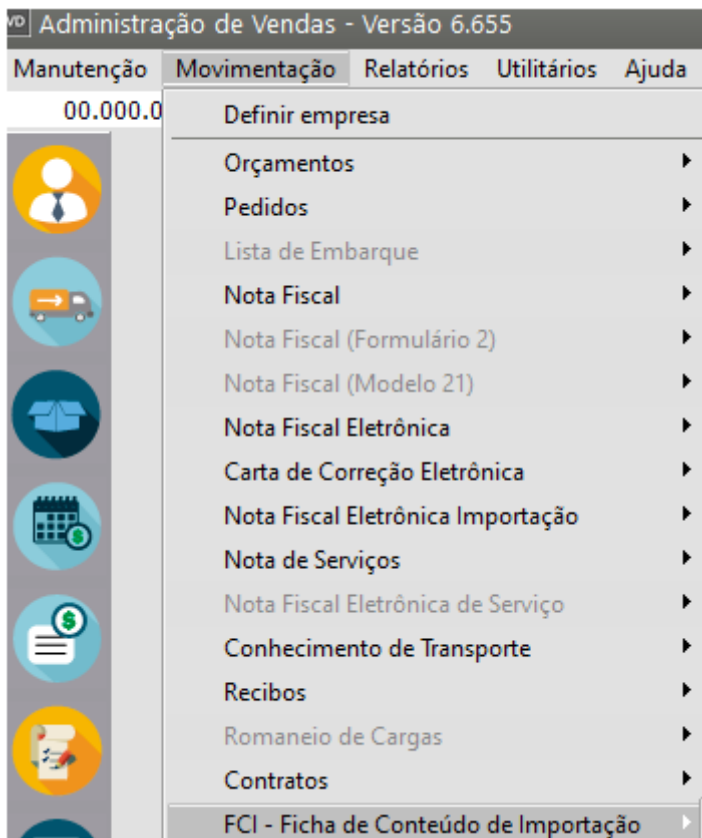

Informe:

- o [Produto Acabado](#),
- Valor de Saída do Produto Acabado,
- Valor de Compra do Componente.

vd Ficha de Cont. de Importação - Inclusão

Conteúdo da Ficha

Bem resultante do processo de industrialização

Mês	Produto Acabado	Descrição
12	MANUFATURADO	MANUFATURADO

NCM/SH: 0102.29.11

Valor da Saída: R\$ 5.000,00

% Cont. Importação: 50,00

Faixa atual do CI: Maior 40% e menor ou igual 70%

Nº da FCI:

Componentes importados utilizados no processo de industrialização

Componente	Descrição	Vi. Entradas	% Cont. Import. Comp.
COMPIMP	COMPONENTE IMPORTADO	R\$ 2.500,00	50,00

Fórmula de cálculo da Ficha

Vi. Saídas = (Vi. Total produtos - Vi. Total ICMS) / Qtde de venda do Prod. Manufaturado.

Vi. Entradas = (Vi. Total produtos - Vi. Total ICMS) / Qtde compra do componente * Qtde componente Prod. Acabado (engenharia).

% Cont. Importação = (Vi. Total das entradas / Vi. Total das saídas) * 100

Faixa atual do CI = Faixa em que o CI se encontra (<= 40% , > 40% e <= 70% , > 70%).

Após a realização dos cálculos da Ficha de Conteúdo de Importação será necessário a exportação das informações para o Validador.

Para isso acesse o menu **Utilitários>Exportação de Dados>FCI - Ficha de Conteúdo de Importação.**

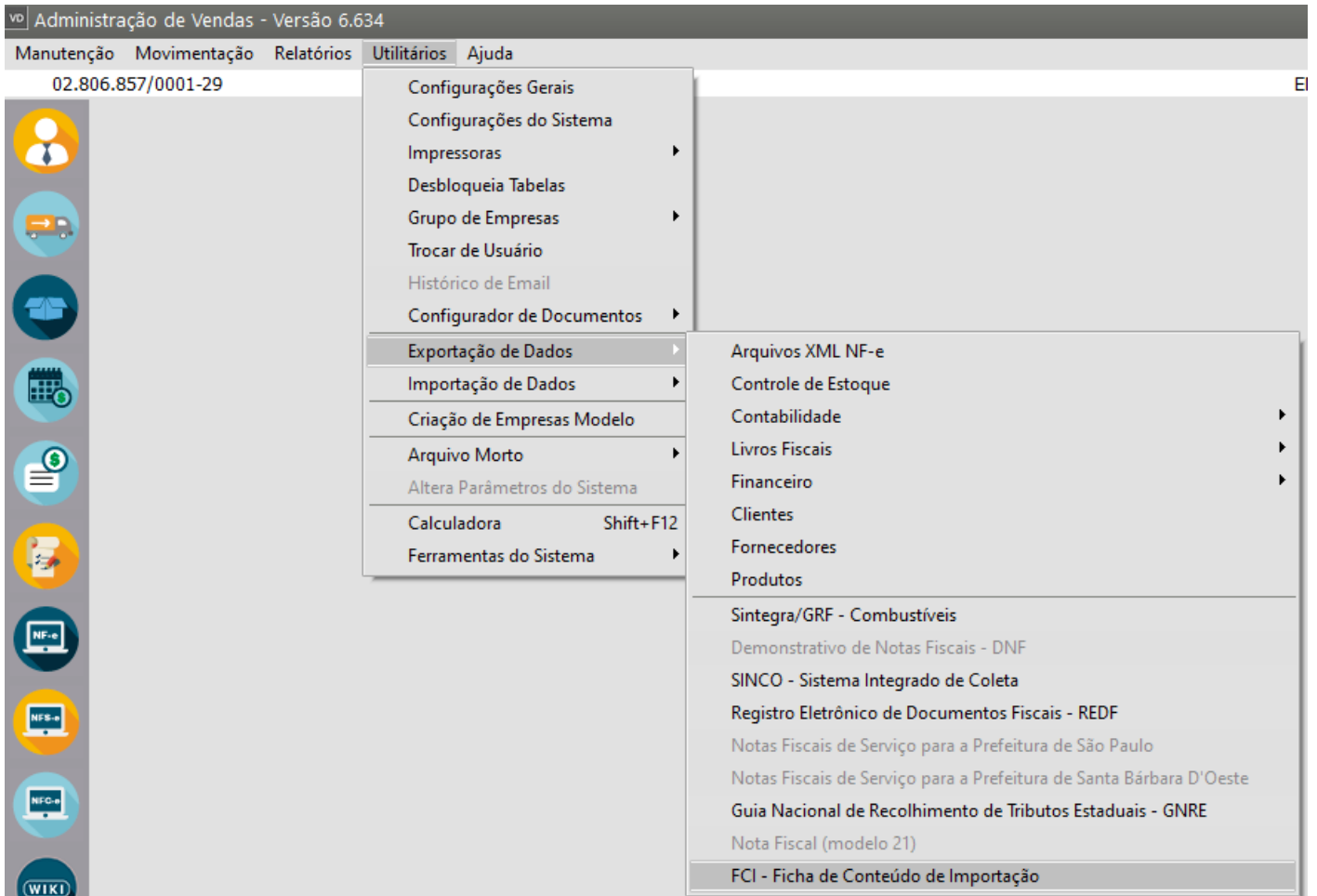

Defina o Produto Manufaturado e clique em OK.

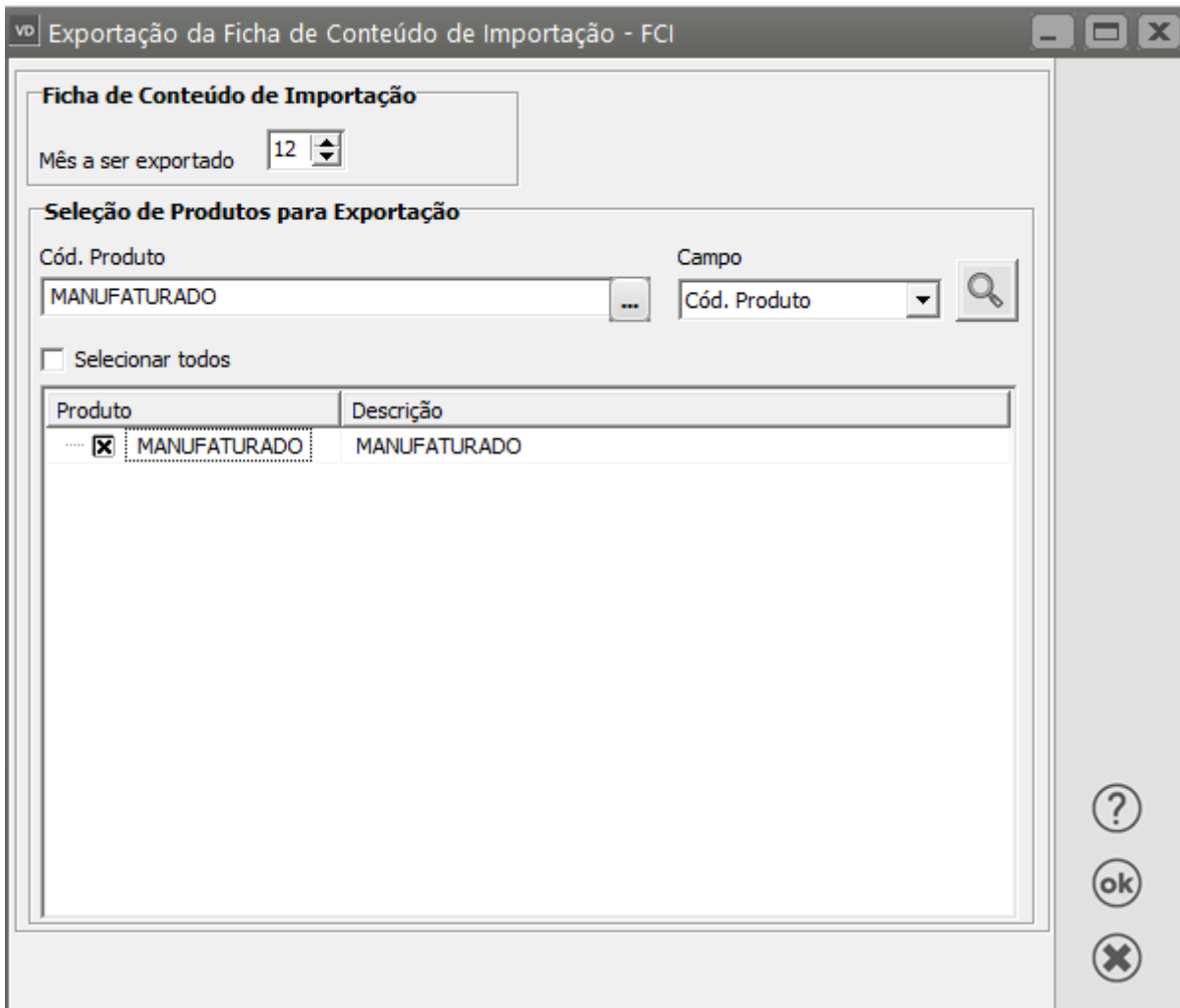

Será apresentada a tela para que seja definido o local onde o arquivo gerado será salvo.

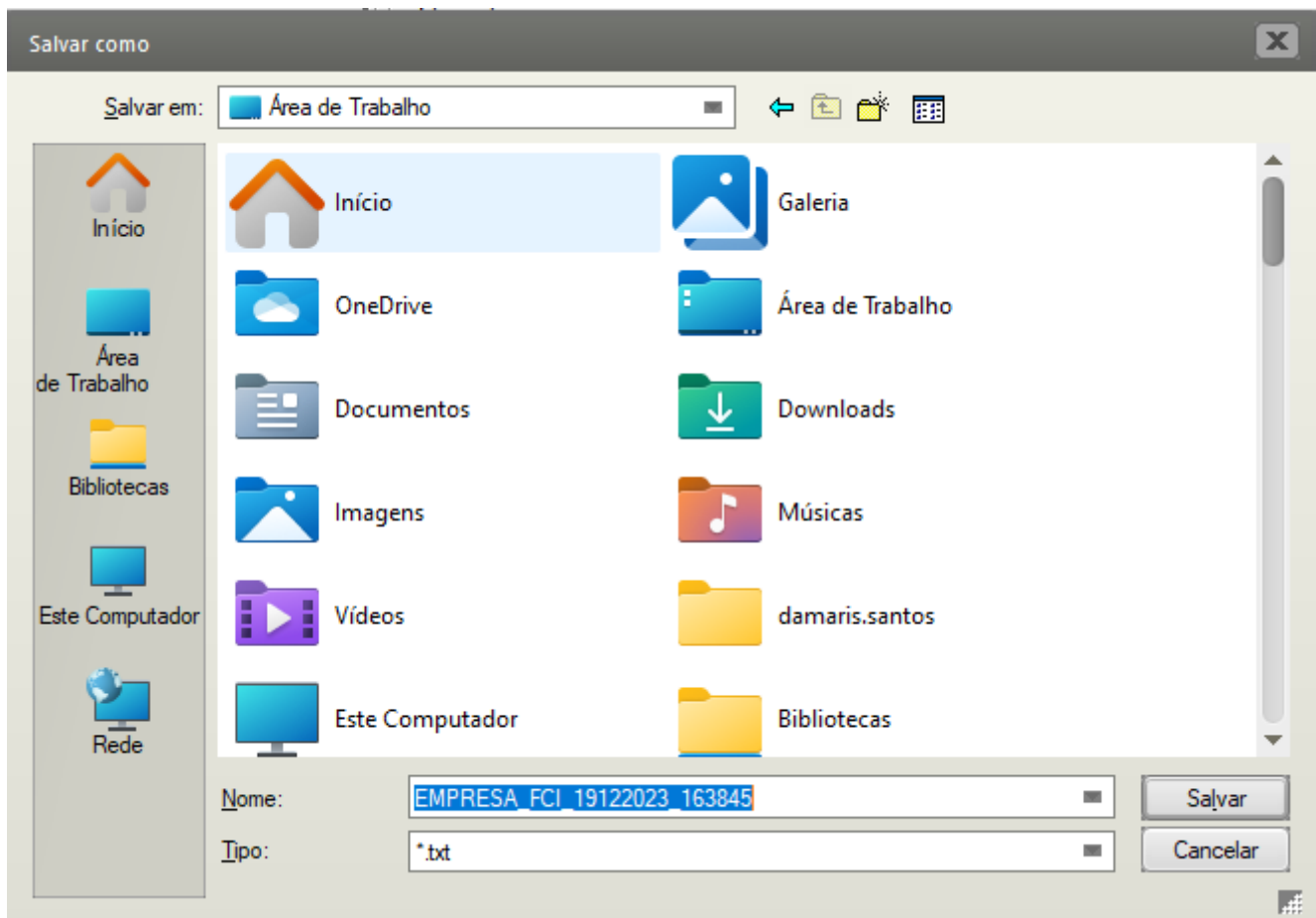

Salve o Arquivo e será apresentada a mensagem **“Arquivo gerado com sucesso”**.

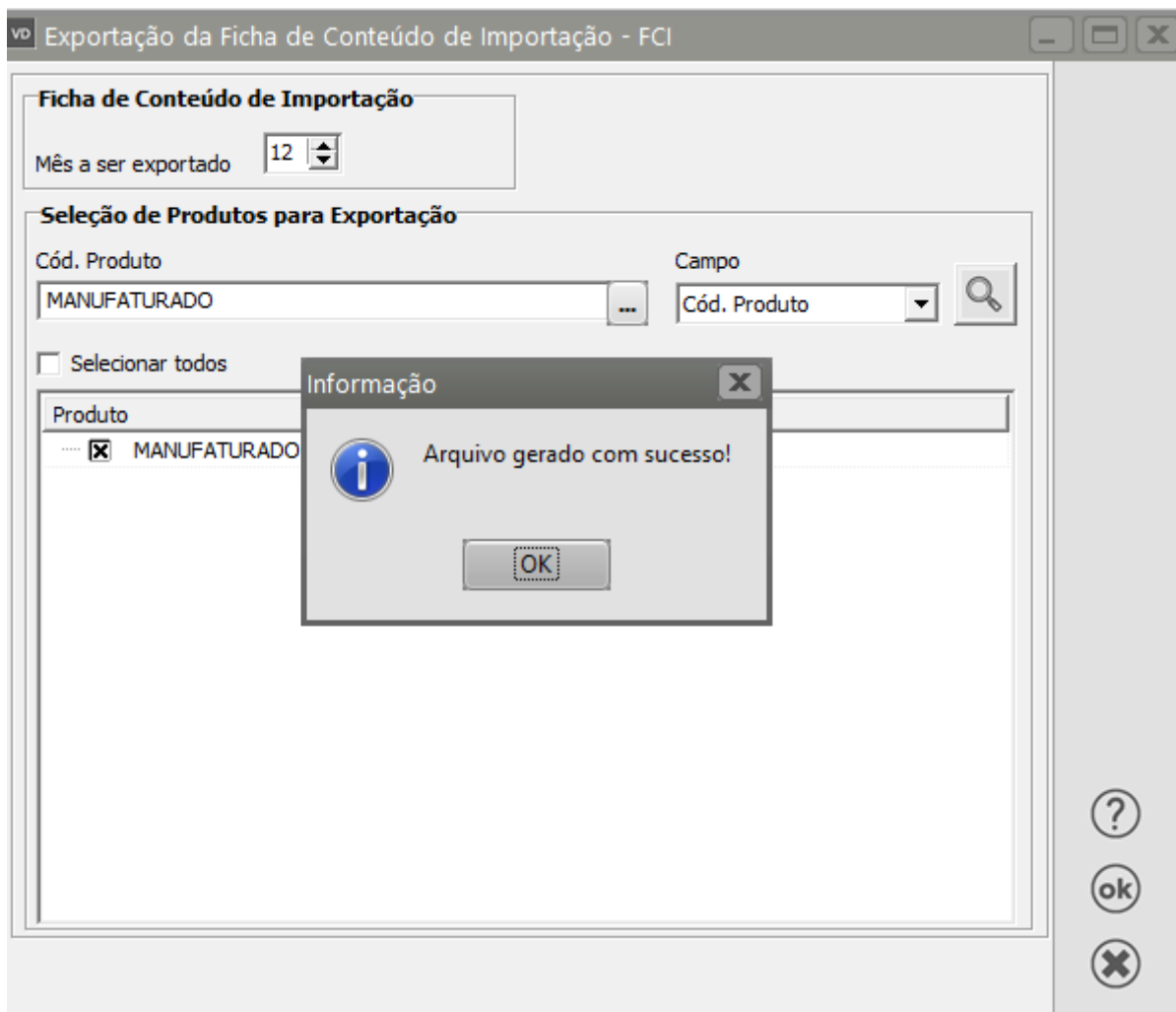

Instalação do Validador

Acesse a página de referência da **Ficha de Conteúdo de Importação**, disponível no portal da Secretaria da Fazenda do Estado de São Paulo.

<http://www.fazenda.sp.gov.br>

ou

na página principal da Sefaz-SP, escolha Produtos e Serviços e, na letra “F” clique sobre o item FCI.

.

Image not found or type unknown



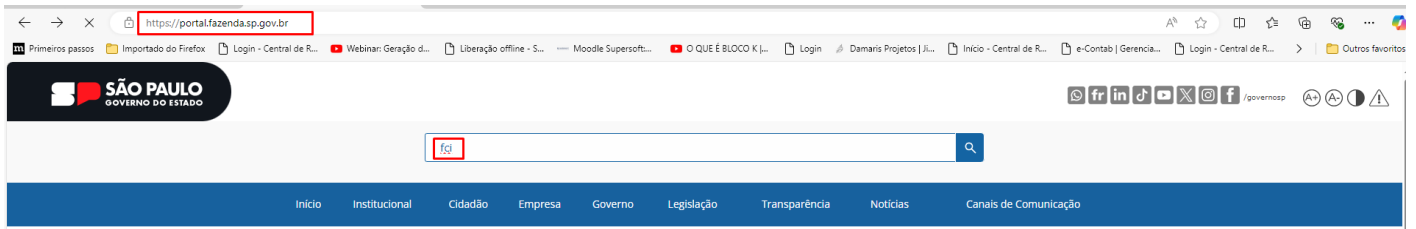

No menu lateral à esquerda clique em **FCI - Ficha de Conteúdo de Importação**

Você está em: [Início](#) > [Pesquisa](#)

Resultado da Busca

Assunto

CADESP

FCI - Ficha de Conteúdo d...

Legislação Refinar por: [FCI - Ficha de Conteúdo de Importação](#)

[Paginas do Site](#) [Notícias](#) [Serviços](#) [Legislação](#) [Perguntas Frequentes](#) [Downloads](#)

Relevância

✓ [FCI - Ficha de Conteúdo de Importação](#)

Informações sobre a participação da parcela importada no total do bem ou mercadoria e identificação do contribuinte e da mercadoria

Clique em **download Validador FCI**

Resultado da Busca

Assunto

Tudo

[FCI - Ficha de Conteúdo ...](#)

Período

Filtrar por

De

Até

Público Alvo

Cidadão

Empresa

Servidor Público

Tipo de Arquivo

aspx

pdf

zip

fci

Tudo | Páginas do Site | Notícias | Serviços | Legislação | Perguntas Frequentes | Downloads

Relevância

DOWNLOADS | FCI - FICHA DE CONTEÚDO DE IMPORTAÇÃO

Manual do usuário

Novo! - Disponibilizada Versão 1.0.8 do Manual do Usuário. Vide alterações no item "Versões do Manual" do Manual do Usuário.Y12

Arquivo PDF - 4 MB [Download](#)

FCI - Ficha de Conteúdo de Importação

A FCI contém informações que permitem determinar a participação da parcela importada no ... o download do programa para o mesmo (...)

DOWNLOADS | FCI - FICHA DE CONTEÚDO DE IMPORTAÇÃO

NOVO! Validador FCI versão 2.2

NOVO! Validador FCI versão 2.2.8

Arquivo ZIP - 45 MB [Download](#)

PERGUNTAS FREQUENTES | FCI - FICHA DE CONTEÚDO DE IMPORTAÇÃO

NÚMERO FCI

Nas operações com bens ou mercadorias importados que tenham sido submetidos a processo de industrialização no estabelecimento do contribuinte emitente da Nota Fiscal Eletrônica - NF-e, deverá ser informado, em campo próprio do referido documento fiscal, o número da FCI.

Nas operações subsequentes com os bens ou mercadorias referidos no parágrafo anterior, quando não submetidos a novo processo de industrialização, o estabelecimento revendedor deverá, ao emitir a NF-e, transcrever o número da FCI contido no documento fiscal relativo à entrada do respectivo bem ou mercadoria em seu estabelecimento.

A Nota Técnica 2013/006 - Nota Fiscal Eletrônica documentou as adaptações necessárias no leiaute para registrar a informação do Número da FCI, conforme previsto na legislação.

Houve inclusão do campo de controle da FCI: nFCI - Número de controle da FCI - Ficha de Conteúdo de Importação. Para este campo, o Schema XML irá verificar a formatação (presença dos "hifens" nos locais indicados) e aceitar unicamente uma sequência de 36 caracteres, contendo algarismos, letras maiúsculas de "A" a "F" e o caractere de hífen.

Os exemplos abaixo representam códigos de FCI possíveis:
B01F70AF-10BF-4B1F-848C-65FF57F616FE
335905D3-83B2-4DD6-9EA9-6CEF3DF894FA

Responda a pergunta do navegador para Salvar o arquivo de instalação do Validador FCI, escolhendo uma pasta em sua estação de trabalho. Aguarde todo o arquivo ser descarregado com sucesso (em torno de 1 minuto).

Será feito o Download Programa Validador/Transmissor para iniciar o processo de download do arquivo instalador do Validador em seu computador.

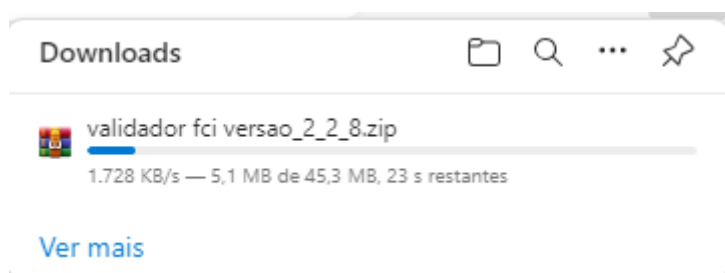

Instale o aplicativo, seguindo a sequência de telas abaixo (pode ser necessária a permissão de Administrador no sistema operacional).

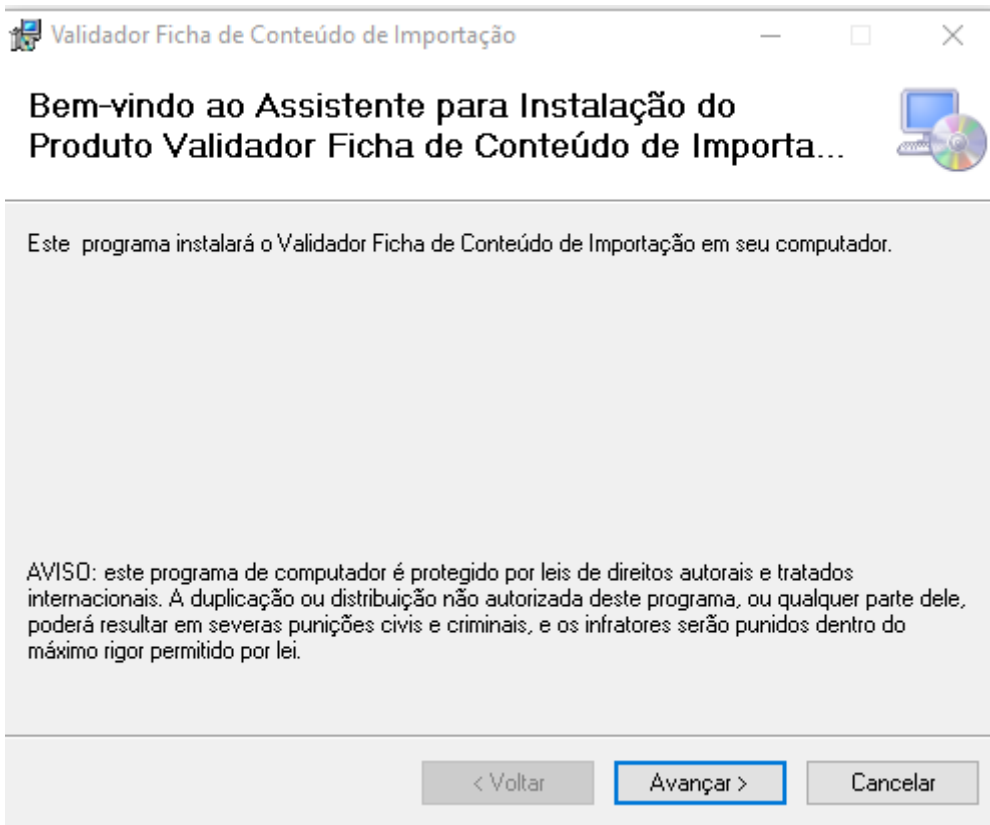

Ao terminar o processo de instalação, um ícone estará presente em sua Área de Trabalho.



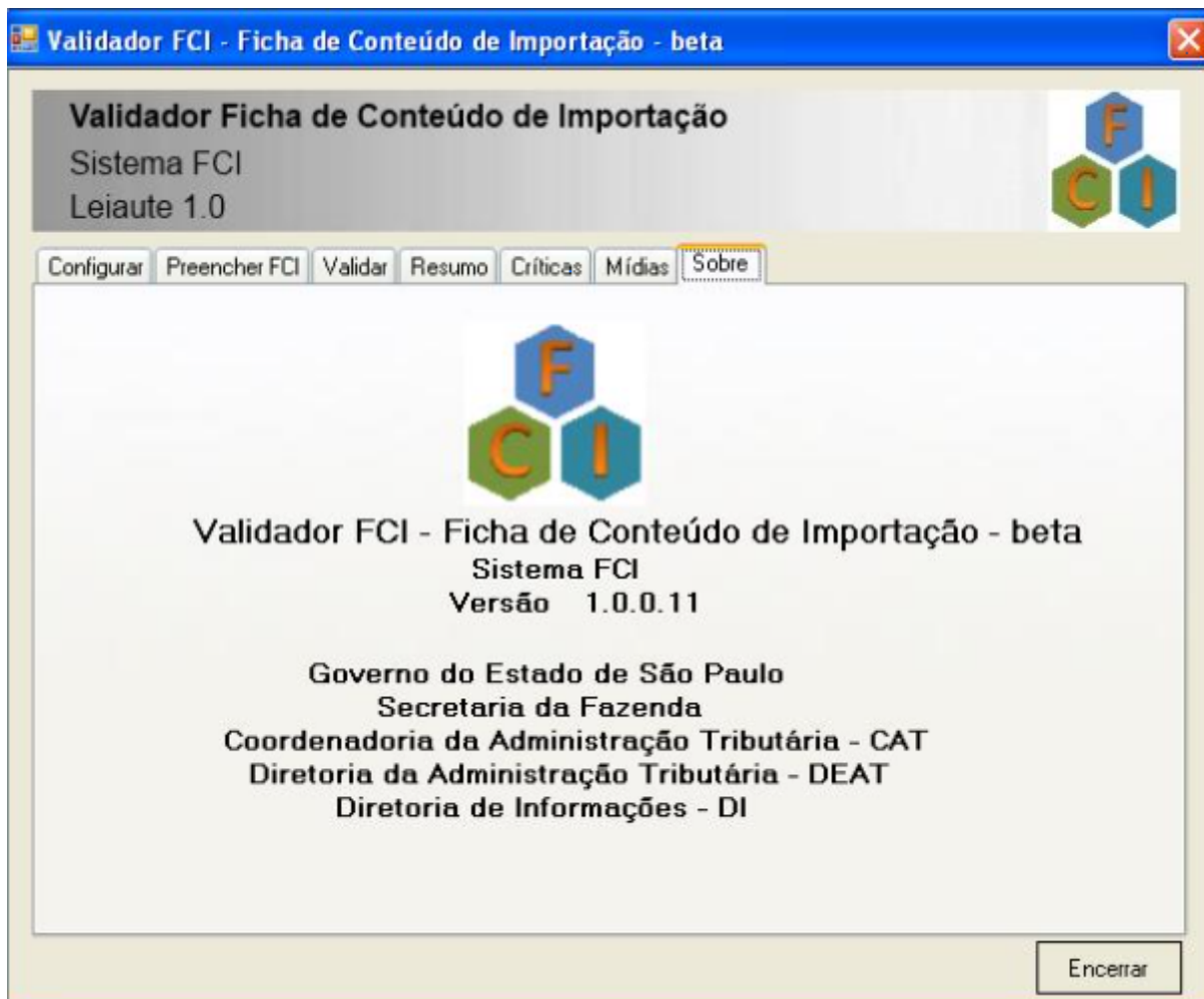

Execute a FCI e acesse o menu **Validar**

Procure pelo Arquivo Exportado do **Sistema de Vendas** no botão **"Abrir"**. e em seguida **"Validar"** serão apresentadas as informações de validação do arquivo.

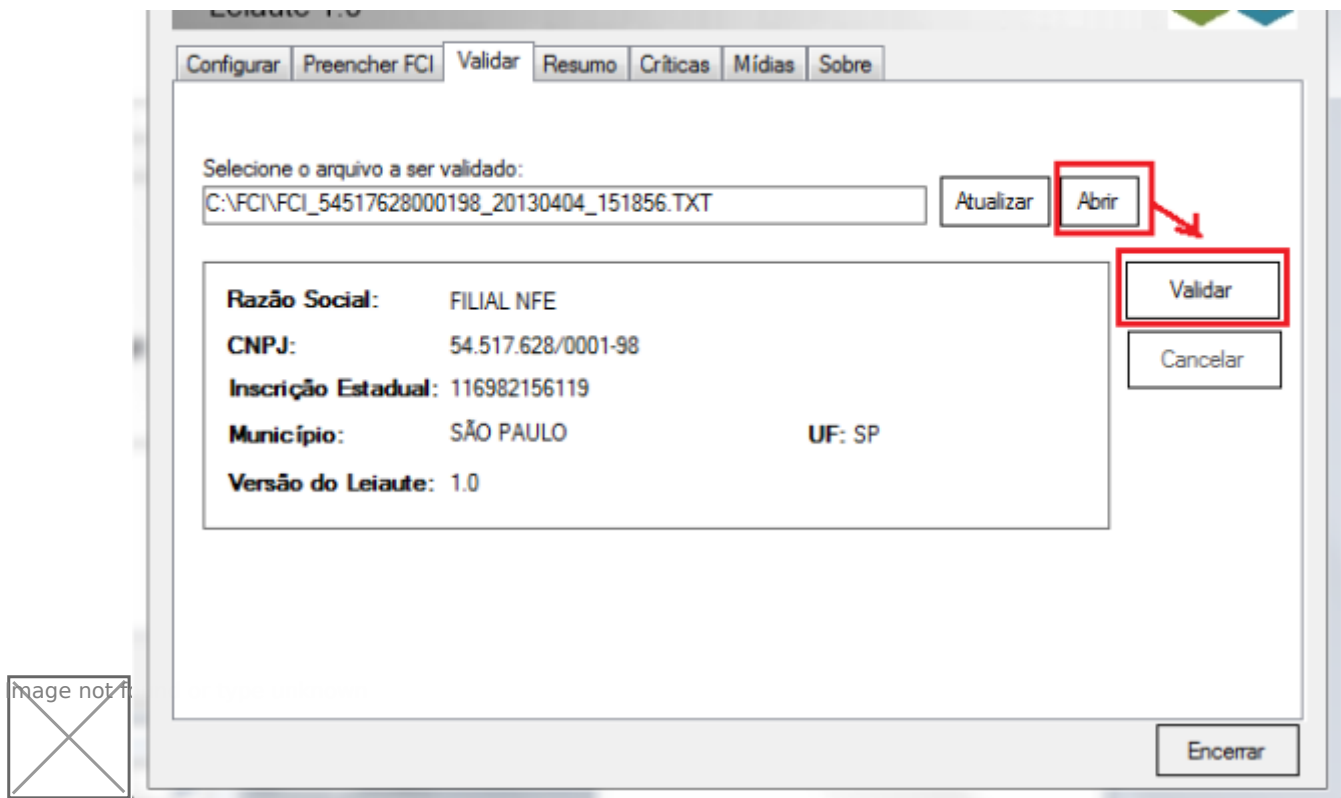

O Validador da FCI pedirá a seleção do **Certificado Digital**, clique em Ok.



Na aba **Resumo** do Validador da FCI serão apresentadas as informações sobre a Validação do Arquivo.

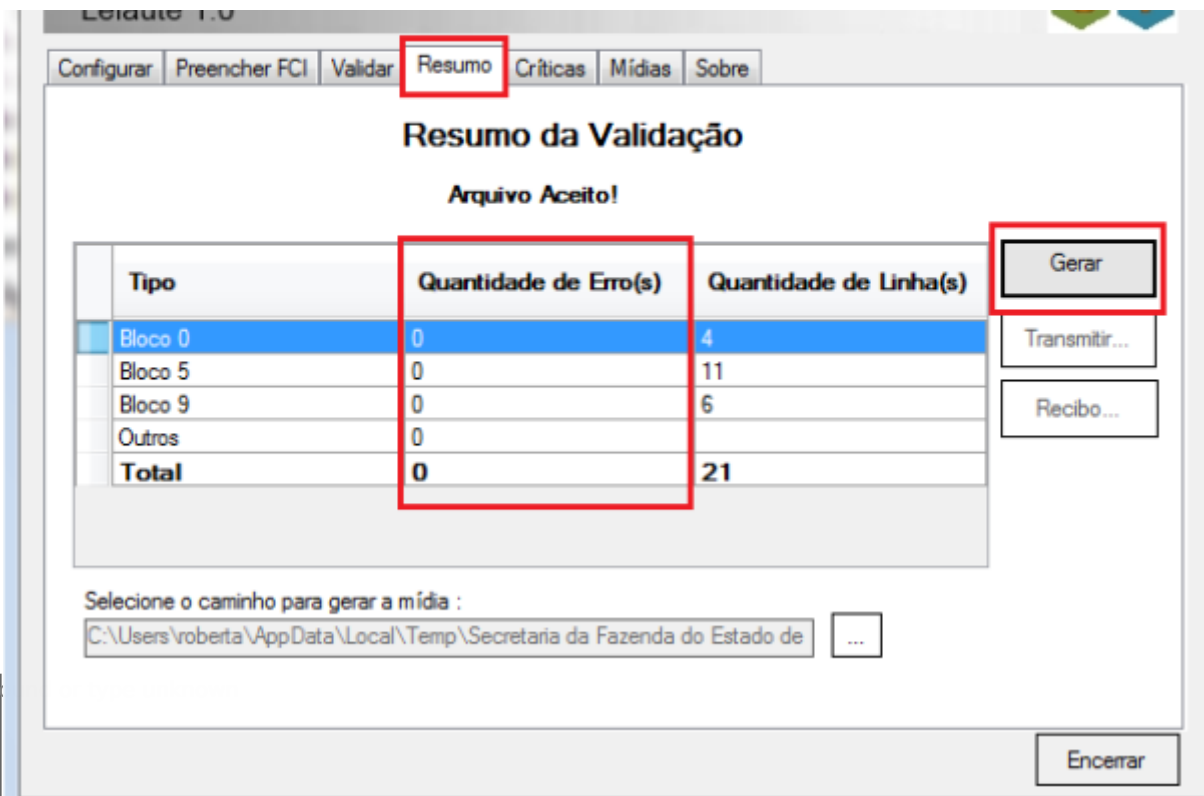

Observação:

Erros de validação impedem a transmissão do arquivo, é necessário corrigir os erros um a um para a continuidade do processamento. A aba “**Críticas**” mostra os erros de validação encontrados no arquivo.

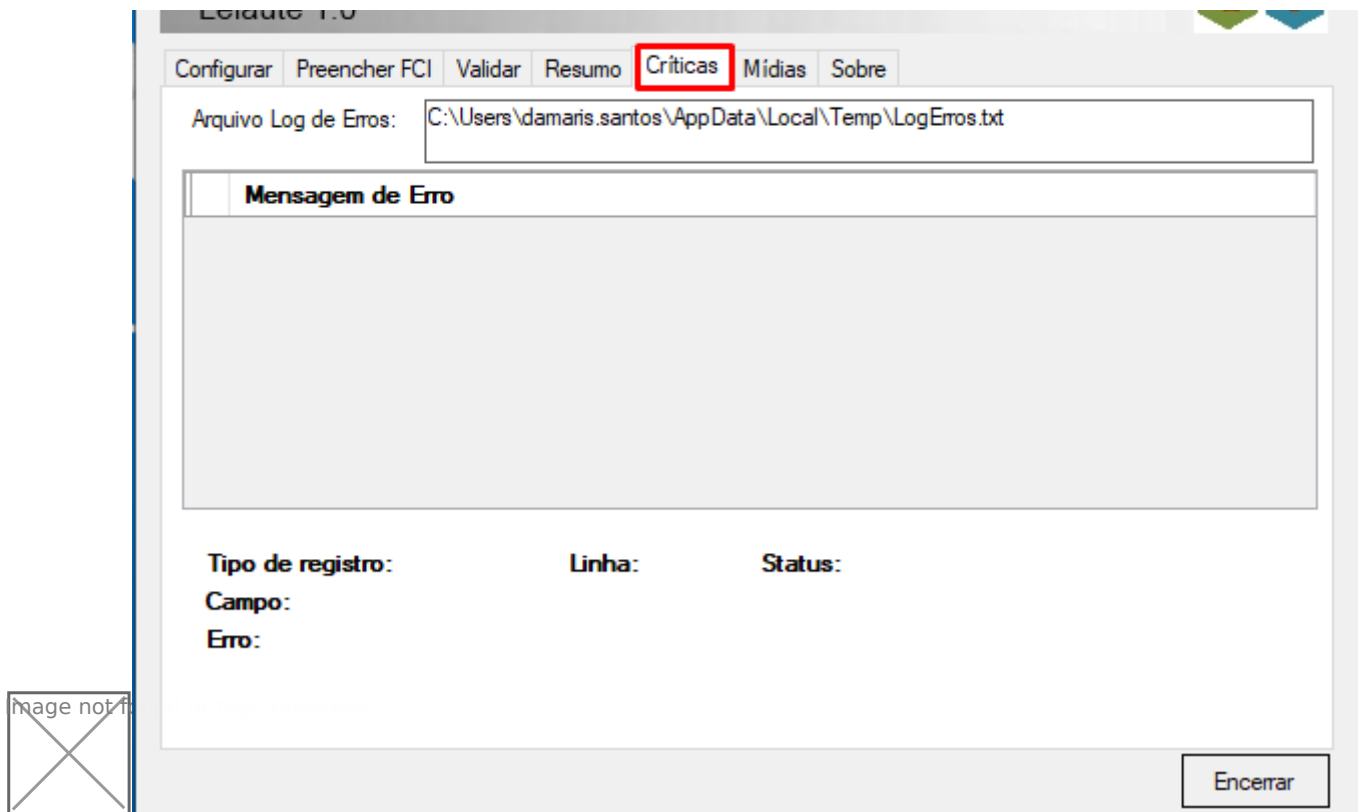

Ao gerar, o Validador da FCI dará mensagem questionando se Deseja Transmitir o arquivo, clique em SIM.

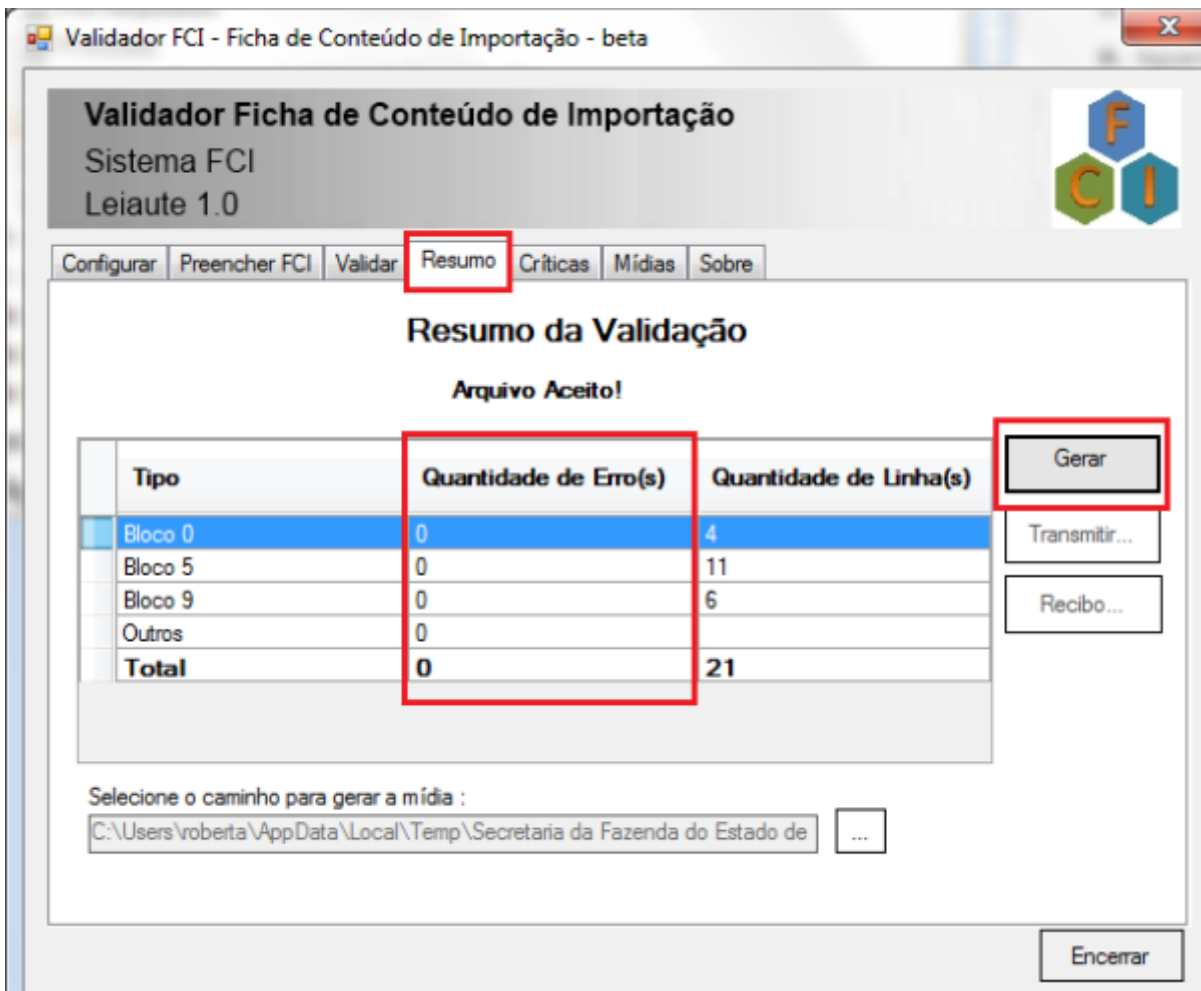
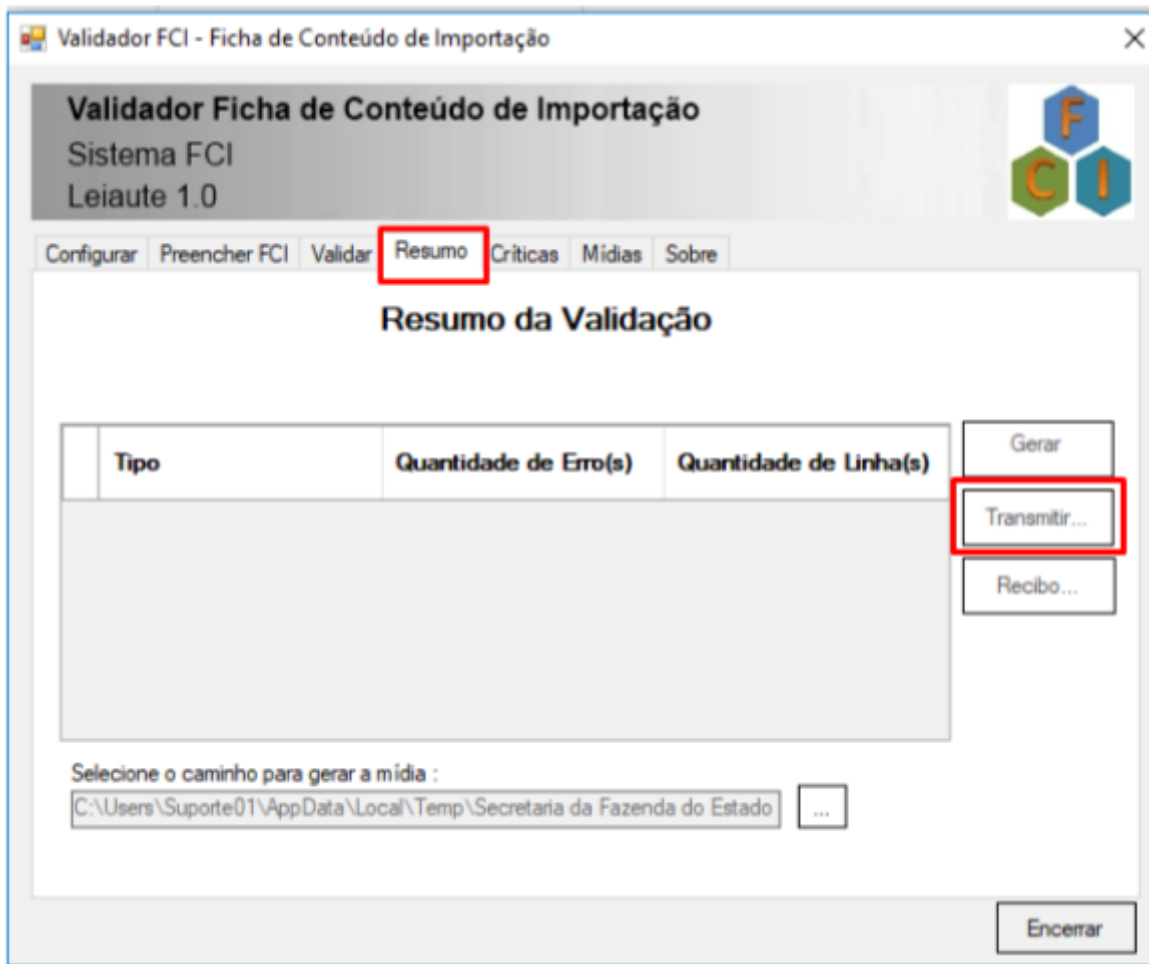

Image not found or type unknown



Para realizar a transmissão do arquivo será necessária a instalação da **TED - Transmissão Eletrônica de Documento**. Para essa instalação, proceda da seguinte forma:



Download e Instalação do Aplicativo TED (Transferência Eletrônica de Documentos)

Para que o processo de upload das informações da FCI funcione como um todo é imprescindível que também o aplicativo **TED - Transmissão Eletrônica de Documentos** esteja instalado na mesma estação de trabalho do aplicativo Validador/Transmissor.

Para obtê-lo, faça download a partir do sitio da SEFAZ-RS,

https://portal.fazenda.sp.gov.br/Pesquisa/Paginas/Pesquisa.aspx?k=tet#k=tet%20fci#l=1046

Primeiros passos Importado do Firefox Login - Central de R... Webinar: Geração d... Liberação offline - S... Moodle Supersoft... O QUE É BLOCO K... Login Damaris Projetos | Ji... Início - Central de R... e-Contab

SÃO PAULO
GOVERNO DO ESTADO

ted fci

Início Institucional Cidadão Empresa Governo Legislação Transparência Notícias Canais de Comunicação

Você está em: Início > Pesquisa

Resultado da Busca

Assunto
FCI - Ficha de Conteúdo d...
Legislação

Período
Filtrar por: Todo Período
De:
Até:

ted fci

Tudo Páginas do Site Notícias Serviços Legislação Perguntas Frequentes Downloads

Relevância

✓ TED - Transmissão Eletrônica de Documentos
Site destinado a disponibilizar o download das últimas versões dos programas TED e TED TEF, esclarecer as principais dúvidas quanto à utilização e apresentar soluções para a resolução dos problemas mais comuns relatados por contribuintes

execute o arquivo InstalaTED 4.3.1.exe, ou versão mais recente e siga a forma padrão de instalação que for sugerida.

Na instalação, o arquivo executável do TED (TED.exe) será automaticamente copiado para uma pasta (caminho) padrão C:/SefaNet/TED.exe. Caso o usuário, durante a instalação do TED, escolha outra pasta para o arquivo executável do TED, esse novo caminho deverá ser informado na primeira tela do aplicativo Validador/Transmissor.

Download do TED
Manual do TED

Download do TED TEF
Manual do TED TEF

Sobre TED - Transmissão Eletrônica de Documentos

Downloads

Downloads

Perguntas Frequentes

image not found

Sobre TED - Transmissão Eletrônica de Documentos

Downloads

Perguntas Frequentes

Downloads

Links Externos

TED - Site da SEFAZ-RS

TED TEF - Site da SEFAZ-RS

Empacotador Genérico do TED (Download)

Aplicativos

Instalador do TED versão 5.7.2

Instalador do TED versão 5.7.2

Arquivo zip - 8226 Kb [Baixar](#)

 instalated.5.7.2

TED versão 5.7.2 - Instalador

Selecione o Local de Destino
Onde o TED deve ser instalado?

O Programa de Instalação irá instalar o TED na seguinte pasta.

Pra continuar clique em Próximo. Se você gostaria de selecionar uma pasta diferente, clique em Procurar.

C:\SefaNet

Pelo menos 14,6 MBs de espaço livre em disco são requeridos.

Será criado um atalho na Área de Trabalho.



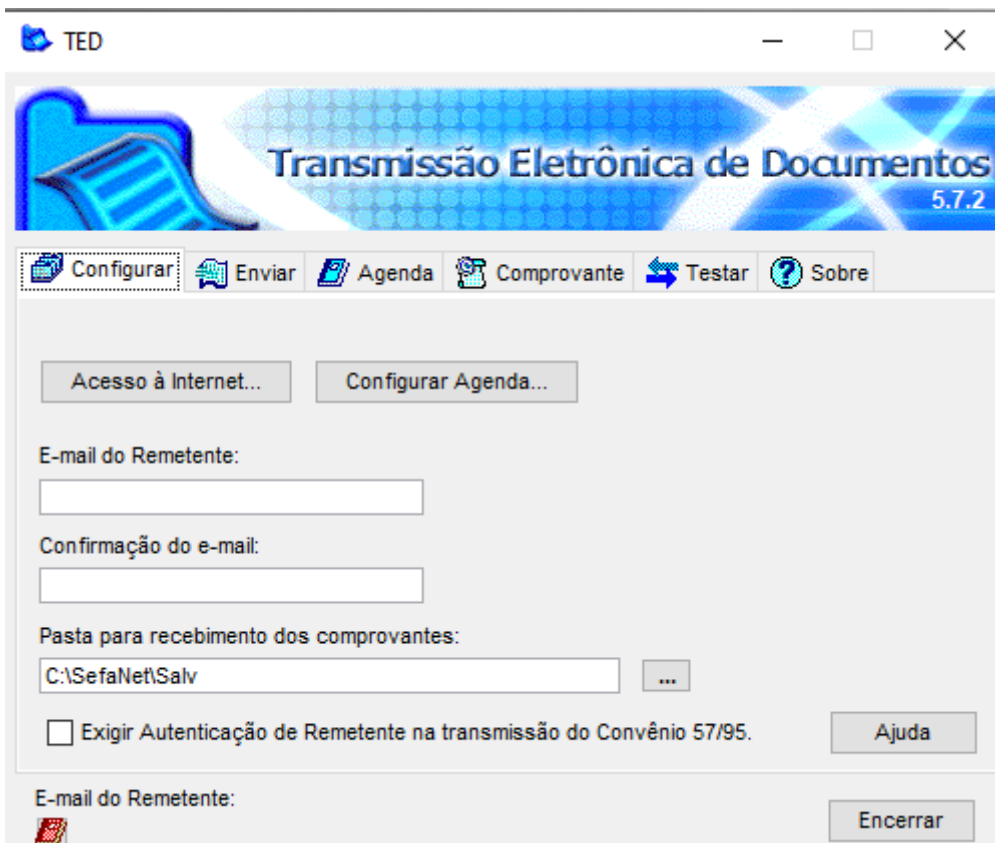

image not found or type unknown



Para realizar a transferência do arquivo clique em **SIM**, na mensagem do Validador

“Mídia Gerada com Sucesso, deseja Transmitir o arquivo”,

O **Programa TED** irá assumir o controle do processamento e efetuará a **transmissão do arquivo para a Sefaz.sp**, basta seguir o fluxo indicado pelo TED.

image not found or type unknown

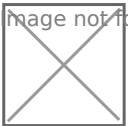

- a) Processo de Transmissão do Arquivo.
- b) Processo de Transmissão do Arquivo Clique em OK.
- c) Processo de Transmissão do Arquivo, clique em fechar.

Após a transmissão será apresentada a mensagem informando onde foi gravado o comprovante de transmissão

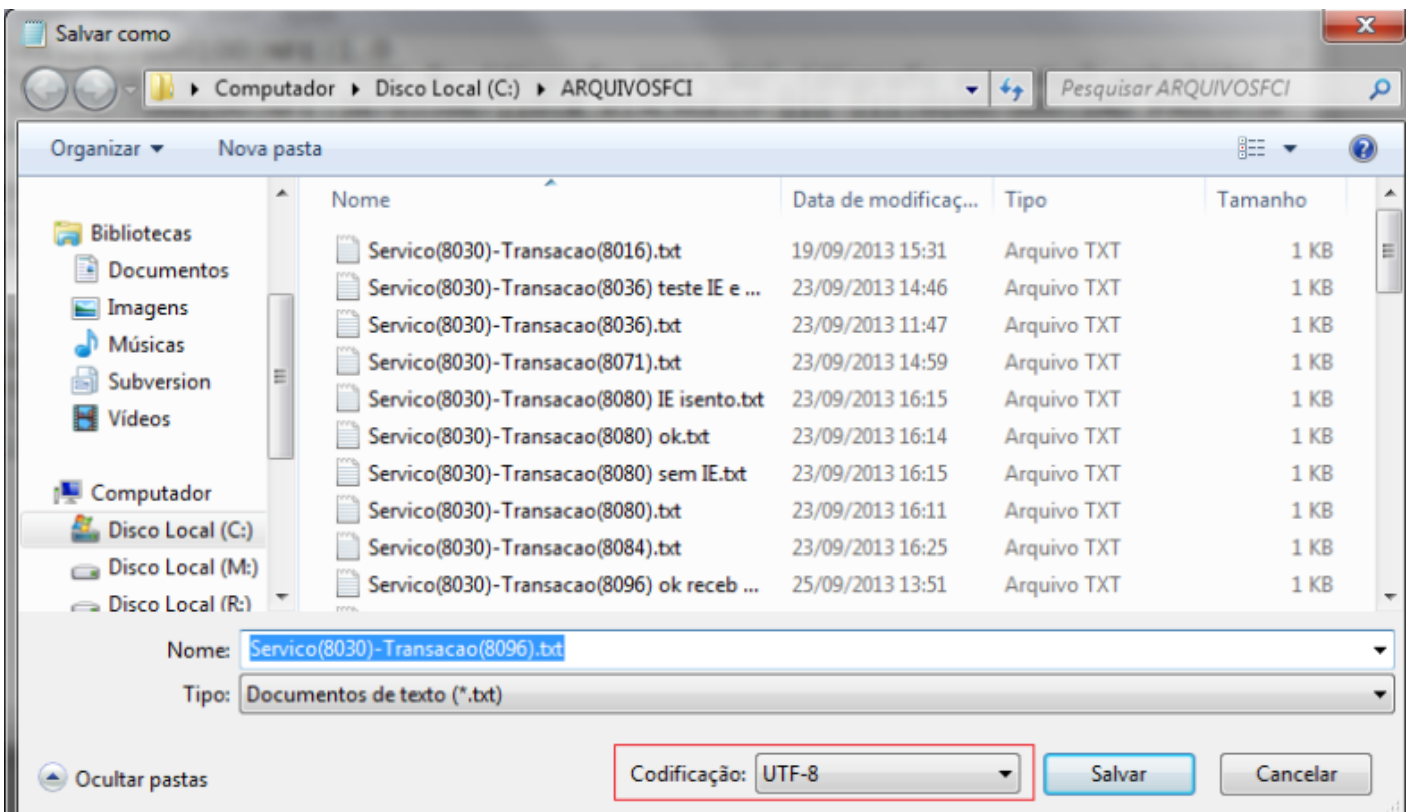
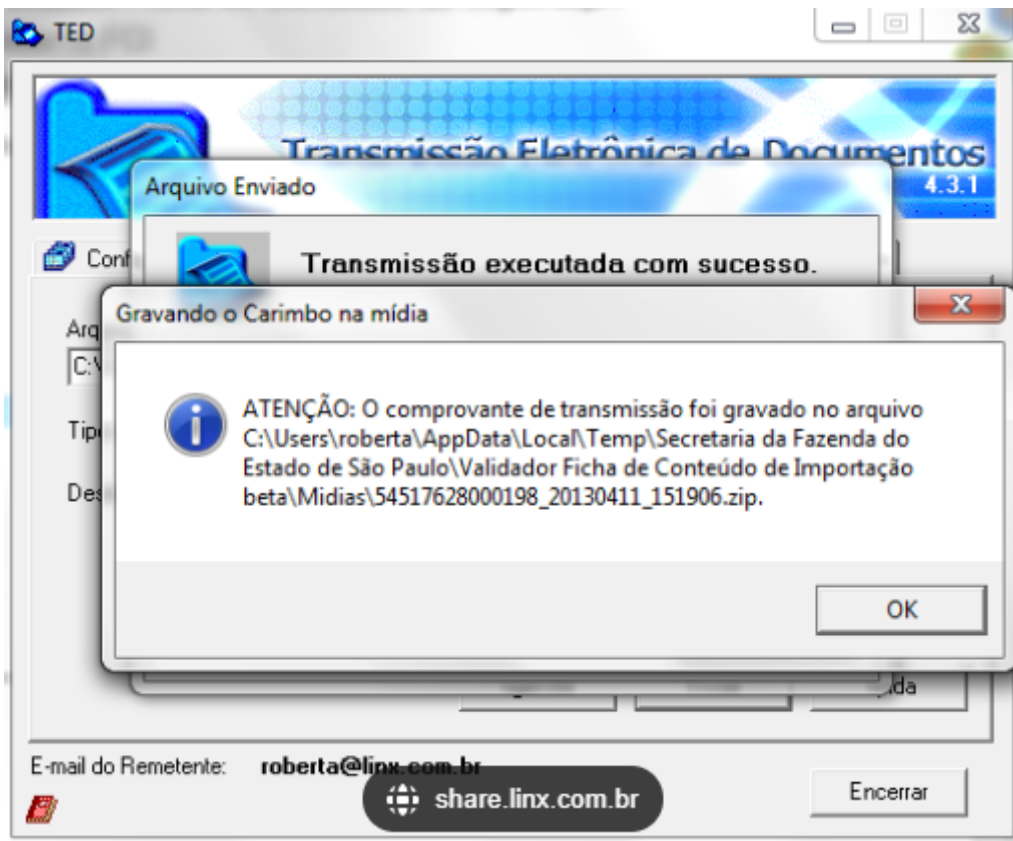

Como o arquivo já foi transmitido com sucesso, é possível sair do **TED**. Após clicar em Fechar, clique em Encerrar.

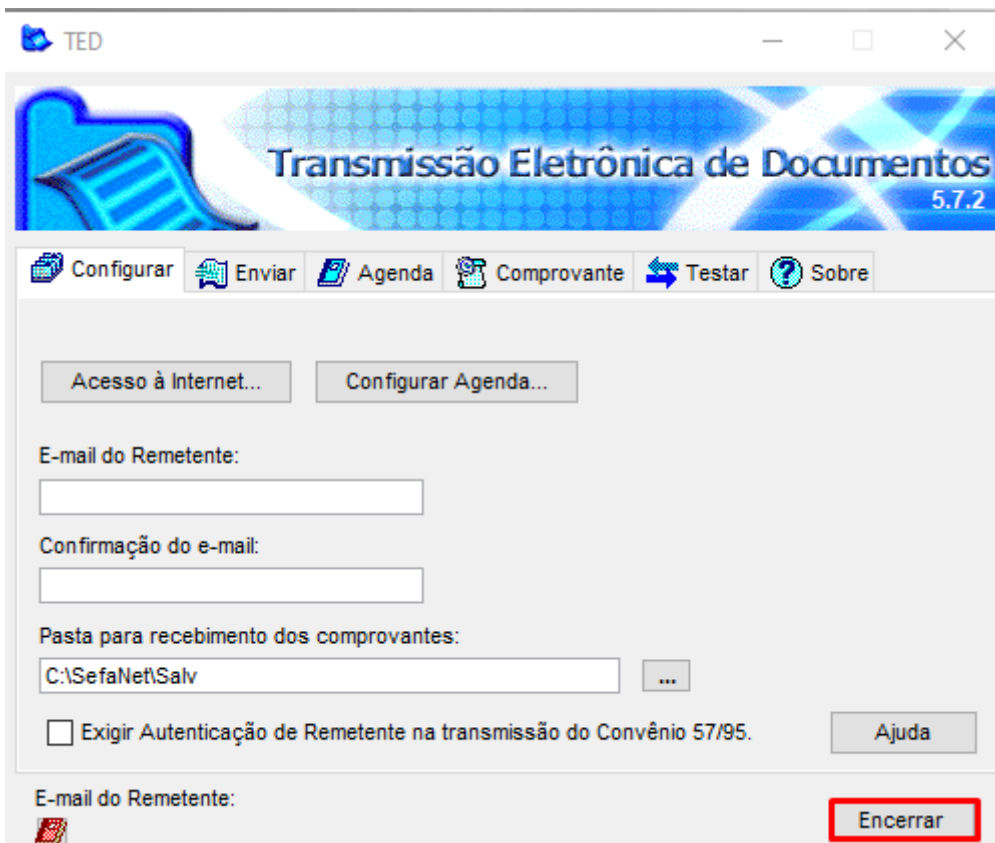
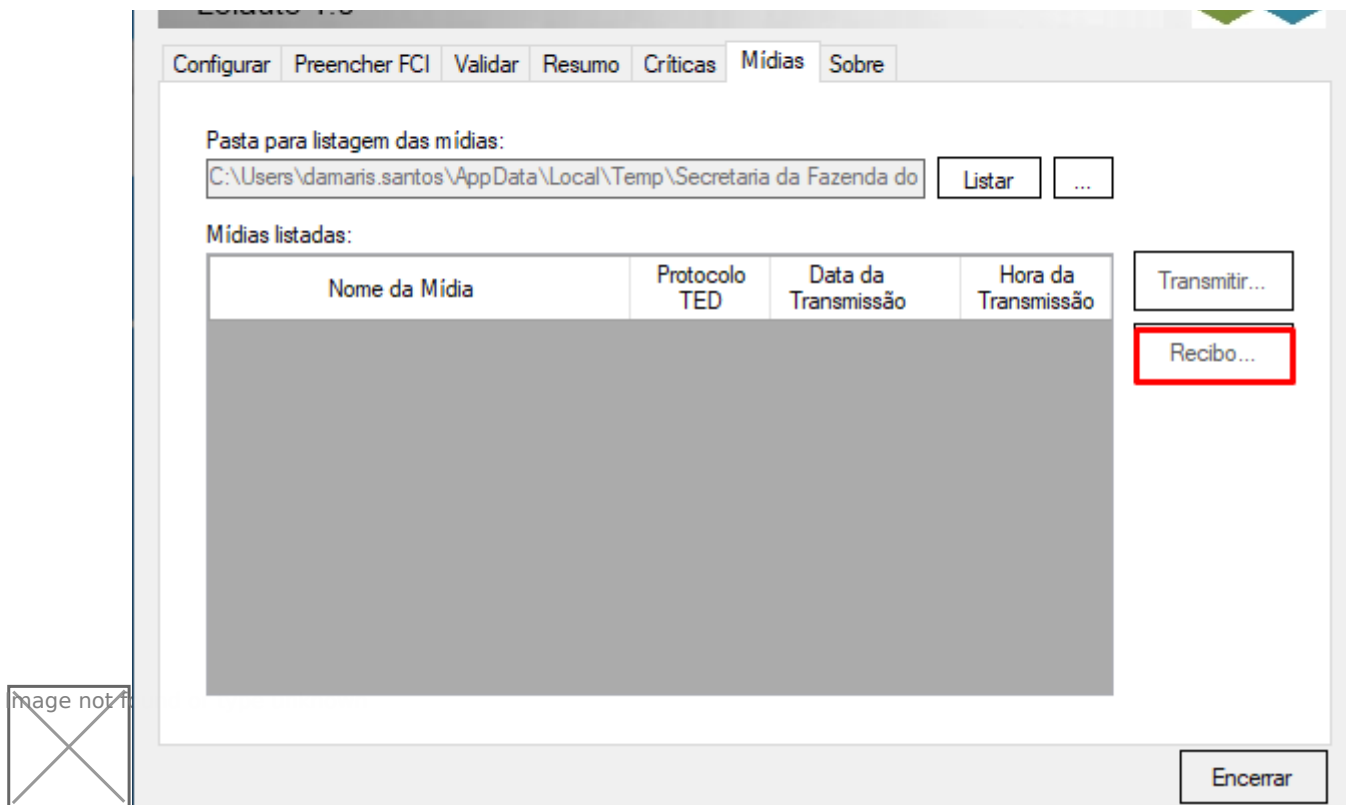

Image not found or type unknown



Para verificar o número do Protocolo, acesse o **Validador da Ficha de Conteúdo de Importação** e clique no botão **RECIBO**.



Aparecerá uma janela com o **Recibo de Transmissão do Arquivo Validador Ficha de Conteúdo de Importação**.

image not found or type unknown

No campo em destaque **“Protocolo Recepção”** (como por exemplo 0000009), corresponde ao **código do Protocolo de Recepção**. Posteriormente esse **Código de Protocolo de Recepção** deve ser informado no **ambiente WEB** para a obtenção dos números de controle FCI.

image not found or type unknown

Os Botões situados no canto superior esquerdo permitem na ordem da esquerda para a direita, **Imprimir, Visualizar a impressão, Configurar a página e exportar (para Excel, PDF e Word)**.

image not found or type unknown

Depois da transmissão realizada com sucesso, haverá um período de até 2 horas para que seja realizado o download do Arquivo de Retorno.

CONSULTA DA FCI NA WEB

Após a transmissão do arquivo TXT com as informações da FCI, é necessário consultar os números de Controle da FCI.

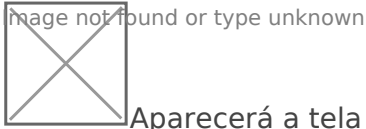

- Aparecerá a tela inicial de acesso a WEB FCI.
- Consulta Restrita:

Acesso mediante certificado digital e CNPJ do contribuinte, deverá acessá-la para obter os números de controle (códigos) da FCI, relacionados à sua empresa mediante informação do código do Protocolo de Recepção do arquivo transmitido.

Após o envio do arquivo digital através do Validador, é necessário obter os números de Controle da FCI através da consulta restrita. Para obtenção dos números de controle da FCI, é necessário informar o código do Protocolo de Recepção obtido após o envio do arquivo.

ATENÇÃO: após o encaminhamento do arquivo, os códigos de FCI não serão disponibilizados imediatamente. Deve-se aguardar aproximadamente 1 ou 2 horas para disponibilização na WEB.

Conhecido o código do Protocolo de Recepção, o contribuinte poderá acessar a página da FCI na Web (www.fazenda.sp.gov.br) para efetivar a consulta restrita e obter os Números de Controle da FCI (disponíveis entre 1 e 2 horas após a transmissão). Na página inicial do acesso ao Sistema FCI clique no símbolo do Certificado Digital e digite a senha.

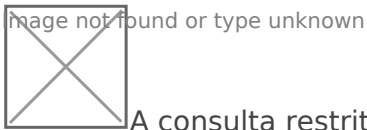

A consulta restrita permite visualizar os Números de Controle da FCI na tela e também realizar o download de um arquivo texto compactado com todos os códigos de FCI das mercadorias constantes em um arquivo.

Posicione o cursor do mouse em CONSULTAR. Será apresentado um novo menu, selecione Código de FCI.

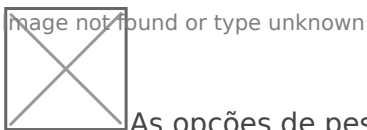

As opções de pesquisas são:

- 1 - Através da digitação do código de recepção do arquivo (código do protocolo de recepção);
- 2 - Através da digitação de um CNPJ que apresente a mesma base do CNPJ do Certificado Digital;
- 3 - A quantidade dos últimos arquivos transmitidos.
- 4 - Período de Transmissão.

Em seguida clique em consultar.



Será apresentada uma tela com o resumo dos dados do arquivo FCI transmitido.



Para consulta aos Números de Controle da FCI, clique no botão **“Consulta FCI’s”**.

A tela de resultado será expandida para mostrar as mercadorias presentes no arquivo e os respectivos Números de Controle da FCI.



- Além da possibilidade de visualização dos códigos na tela, é possível realizar o download de um arquivo texto compactado com os códigos de controle da FCI das mercadorias presentes em um arquivo. **Clique no botão localizado no canto superior**



direito “Download Arquivo de Retorno”.

Aparecerá uma janela de Download de Arquivos. Clique em Salvar e escolha a pasta onde o **arquivo compactado** será salvo e que deverá ser importado no Sistema.



Para realizar a **importação do Arquivo no Sistema**, primeiramente será necessário **descompactá-lo**, em seguida deverá ser acessado o menu **Utilitários>importação de dados>FCI** do Sistema para que a importação seja realizada com sucesso.

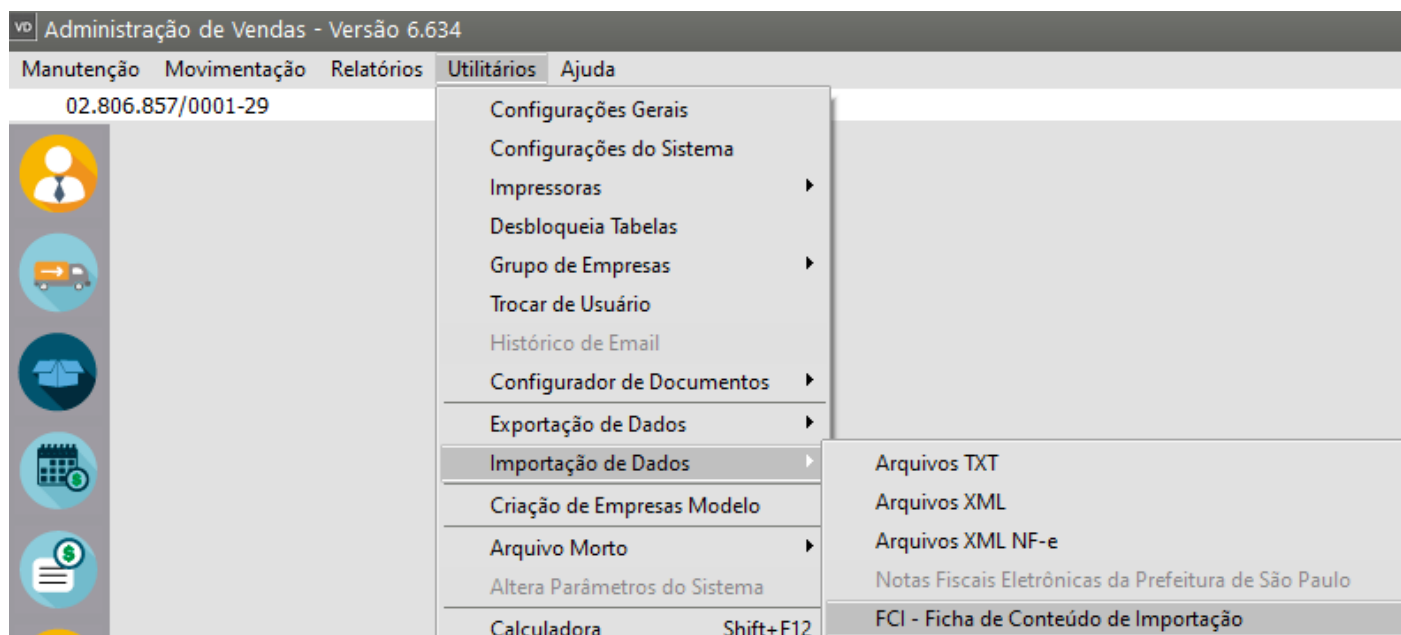

Informe o local onde o arquivo está salvo e clique em OK

vd Importação da Ficha de Conteúdo de Importação - FCI

Caminho do Arquivo:

Ficha de Conteúdo de Importação

Mês a ser atualizado

Notas Fiscais

Inserir o número da FCI nas Notas Fiscais sem a numeração

Modelo de Notas

Período de Referência

Data Inicial

Data Final

Arquivo:



Caso o arquivo seja aberto para visualização:

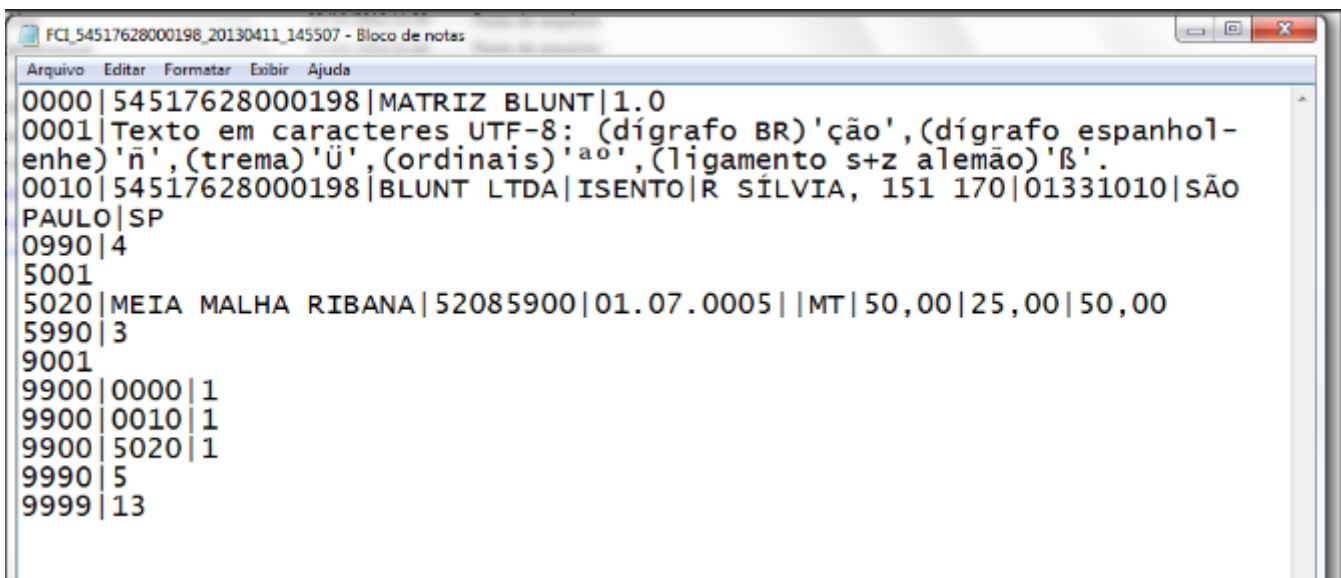

Será apresentada a Tela com o Resultado da Importação da FCI.

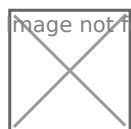

Em seguida será apresentada a tela questionando se **“Deseja importar um novo arquivo”**.

ENDEREÇO			MUNICÍPIO			UF	INSCRIÇÃO ESTADUAL						
QUANTIDADE	ESPÉCIE	MARCA	NUMERAÇÃO		PESO BRUTO		PESO LÍQUIDO						
DADOS DOS PRODUTOS / SERVIÇOS													
CÓDIGO PRODUTO	DESCRIÇÃO DO PRODUTO / SERVIÇO	NCM/SH	O/CST	CFOP	UN	QUANT	VALOR UNIT	VALOR TOTAL	B.CÁLC ICMS	VALOR ICMS	VALOR IPI	ALIQ. ICMS	ALIQ. IPI
5539	SALGADINHO TEEN GRATÍCIA PIZZA FCLB01F70AF-10BF-4B1F-848C-65FF57F616FE	19059090	0102	5102	UN	1,0000	0,9000	0,90	0,00	0,00	0,00	0,00	0,00

Se você visualizar o XML conseguirá visualizar o FCI

No XML a informação estará salva no campo nFCI.

Exemplo

Image not found or type unknown



```

</dest>
<det nItem="1">
  <prod>
    <cProd>0000000000000021600004</cProd>
    <cEAN>SEM GTIN</cEAN>
    <xProd>PRODUTO GENERICO TESTE - GRADE COMPOSTA 40</xProd>
    <NCM>15121120</NCM>
    <CEST>2806200</CEST>
    <indEscala>S</indEscala>
    <EXTIPI>66</EXTIPI>
    <CFOP>5101</CFOP>
    <uCom>CX</uCom>
    <qCom>1</qCom>
    <vUnCom>80.00</vUnCom>
    <vProd>80.00</vProd>
    <cEANtrib>SEM GTIN</cEANtrib>
    <uTrib>CX</uTrib>
    <qTrib>1</qTrib>
    <vUnTrib>80.00</vUnTrib>
    <indTot>1</indTot>
    <nFCI>5FE06959-FFF2-4F1B-95E4-885364F21640</nFCI>
  </prod>
  <imposto>
    <ICMS>
    <IPI>
    <PIS>
    <COFINS>
      <COFINSAliq>
        <CST>01</CST>
        <vBC>80.00</vBC>
        <pCOFINS>7.60</pCOFINS>
        <vCOFINS>6.08</vCOFINS>
      </COFINSAliq>
    </COFINS>
  </imposto>
  <infAdProd>#NUMERO DA FCI 5FE06959-FFF2-4F1B-95E4-885364F21640, CI 16.43%</infAdProd>
</det>

```

Veja também os Itens:

- [Cálculo da Ficha de Conteúdo de Importação \(FCI\)](#)
- [Ficha de Conteúdo de Importação \(FCI\)](#)
- [Exportação da Ficha de Conteúdo de Importação \(FCI\)](#)

- [Importação da Ficha de Conteúdo de Importação \(FCI\)](#)
- [Cadastro da FCI \(Ficha de Conteúdo de Importação\)](#)
- [Número da FCI \(Ficha de Conteúdo de Importação\) dos Produtos](#)
- [FCI - Ficha de Conteúdo de Importação](#)

Image not found or type unknown



Revision #8

Created 10 November 2023 17:48:27 by ProjetosD

Updated 2 June 2026 16:47:26 by ProjetosD