

# Cadastrando Fornecedores

<https://www.youtube.com/embed/Wl8v5tEgr3U>

Para cadastrar um novo fornecedor você deverá acessar o menu **Manutenção>Fornecedores**

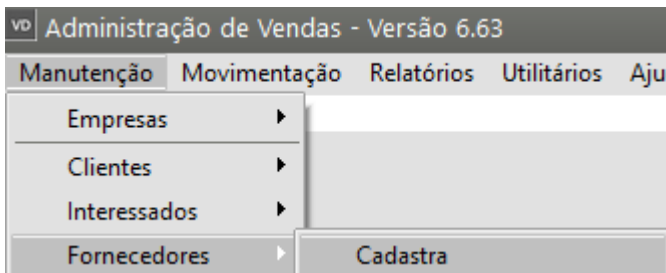

## Aba Identificação

Você deve informar os dados cadastrais do fornecedor. O "**Número Auxiliar**" será disponibilizado somente quando o número principal informado for do tipo "Outros".

Preencha também os demais campos de identificação do fornecedor.

### • Informações Adicionais

Assinale o campo "**Produtor Rural**" caso o fornecedor o seja e também informe a [Conta Contábil](#) para este fornecedor caso você tenha informado nos [Parâmetros Adicionais da Empresa](#) que fará [integração com a Contabilidade](#) utilizando fornecedores analíticos.

## Localização

Informe o endereço completo do fornecedor, além de seu e-mail e homepage. Se você informar o e-mail ou a homepage do fornecedor, os títulos desses campos ficarão na cor azul. Clicando sobre eles, o sistema abrirá, automaticamente, o seu programa de e-mails ou o seu navegador da Internet, sem que você precise abrir outro aplicativo.

## Observações

Você poderá incluir uma informação que achar relevante sobre esse fornecedor.

O Sistema exigirá o preenchimento do **número, razão social e estado do fornecedor**, as demais informações serão importantes para que você obtenha um controle total sobre as informações de cada fornecedor de sua empresa

vd Fornecedores - Inclusão

Identificação | Outros Contatos | Informações Bancárias | Ocorrências | EFD REINF

**Dados Principais**

Número:  CNPJ  CPF  Outros

Razão Social:

Nome Fantasia:

Inscrição Estadual:

Data do Cadastro: 14/10/2023

Enquadramento:  ME ou EPP  Simples Nacional  Outra

**Informações Adicionais**

Produtor Rural

CPF do Produtor Rural:

Inscrição Produtor:

Produtor rural é pessoa física

Inscrição Municipal:

Identificação de Estrangeiro:

Integração Contábil:

Adiantamento à Fornec.:

**Localização**

CEP:

Endereço:

Cód Cidade (IBGE):

Cidade:

Estado:

País:

Caixa Postal:

Complemento:

Bairro:

Telefone:

Fax:

Homepage:

E-mail:

**Observações**

Situação:  Ativo  Inativo

**Grupo de Fornecedores**

Código:

Anexos

## Aba Outros Contatos

Cadastre os Contatos de seu Fornecedor

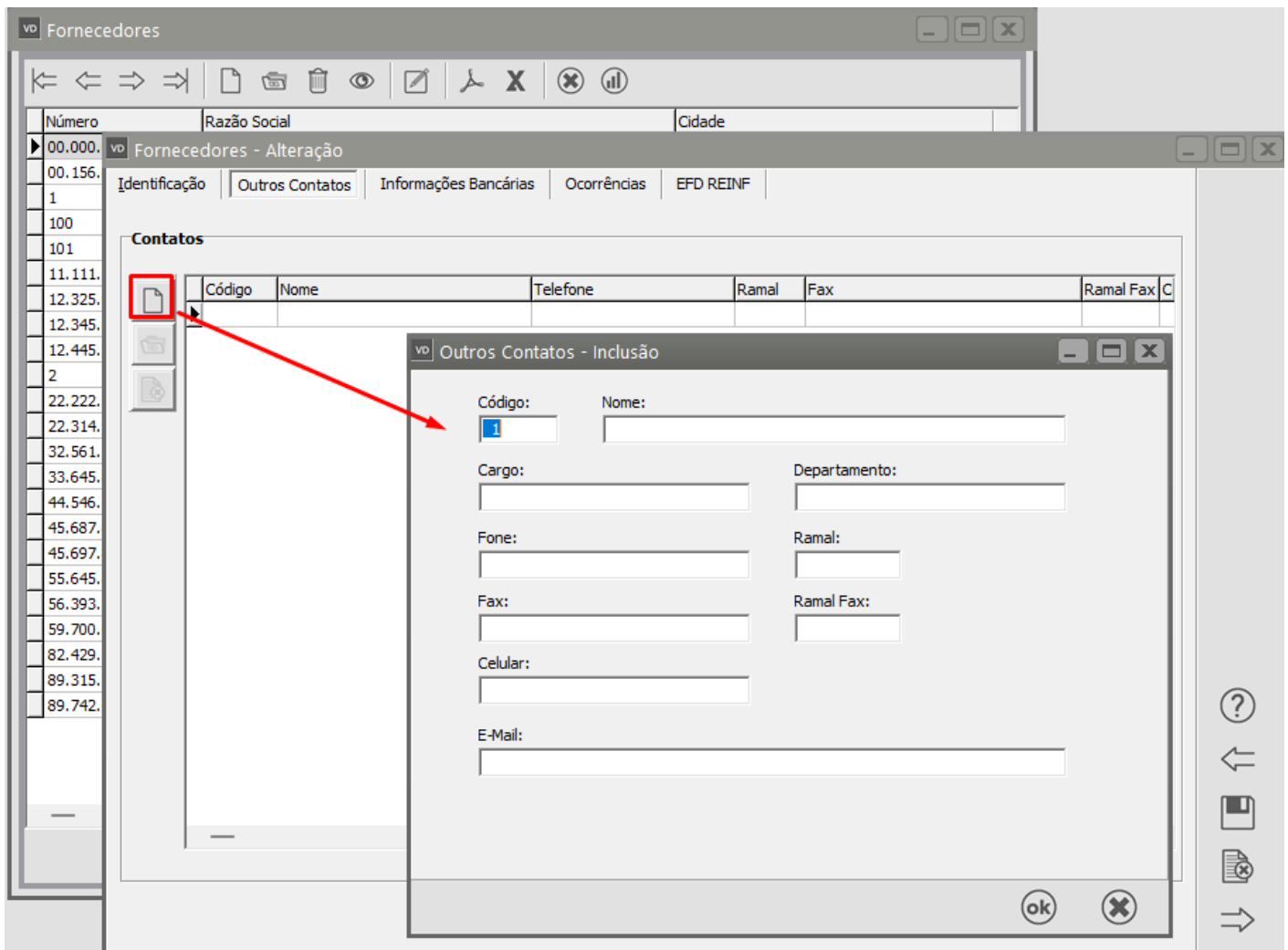

## Informações

**Essa aba ficará disponível apenas no Sistema Controle de Compra e Sistema Financeiro.**

A aba informações será preenchida automaticamente conforme você for alimentando o Sistema, nessa aba ficarão gravadas as informações das compras efetuadas desse fornecedor e cadastradas no **Sistema Controle de Compras** e dos Contas a Pagar gerados no **Sistema Financeiro** para ele.

cc Fornecedores - Alteração

Identificação | Outros Contatos | **Informações** | Informações Bancárias | Padrões | Ocorrências

**Primeira Compra**  
 Data: 10/07/2023 | Valor: R\$ 5.000,00

**Maior Compra**  
 Data: 10/07/2023 | Valor: R\$ 5.000,00

**Última Compra**  
 Data: 10/07/2023 | Valor: R\$ 5.000,00

Visualizar informações consolidadas (demais Abrevs)

Informações Financeiras | **Últimas Compras** | Contas em Aberto

**Imprimir**

← Compra 1 de 1 →

Data de Emissão	Valor Produtos	Valor Desconto
10/07/2023	R\$ 5.000,00	R\$ 0,00
Num. Nota	Valor Serviços	Valor do IPI
99	R\$ 0,00	
		<b>Valor Total</b>
		<b>R\$ 5.000,00</b>

Cod. Produto	Descrição	Un. Medida	Quant	Num. Duplicata	Dt. Vencto.	Valor
NOVO	produto	UN		0000099/01	09/08/2023	R\$ 2.500,00
				0000099/02	08/09/2023	R\$ 2.500,00

Vertical toolbar on the right: ? (Help), ↑ (Previous), 📄 (Print), 📄 (Export), ↩ (Refresh), → (Next)

## Aba Informações Bancárias

Informe nessa aba os dados bancários de seu fornecedor

vd Fornecedores - Alteração

Identificação | Outros Contatos | **Informações Bancárias** | Ocorrências | EFD REINF

**Dados para Exportação**

Câmara Centralizadora

Banco  Nome do Banco

Agência  Dig  Nome da Agência

Conta Corrente  Dig  Dig Ag/Cta

?  
←  
[Save]  
[Print]  
→

## Aba Padrões

**Essa aba ficará disponível apenas no Sistema Controle de Compra e Sistema Financeiro.**

Se para o Fornecedor que está sendo cadastrado, for utilizado sempre um mesmo [CFOP](#) (Código Fiscal de Operações), uma mesma [condição de pagamento](#) ou um mesmo [tipo de cobrança](#), defina essas informações na aba Padrões e quando você for cadastrar um documento para esse fornecedor o Sistema irá trazer essas informações automaticamente.

cc Fornecedores - Alteração

Identificação | Outros Contatos | Informações | Informações Bancárias | **Padrões** | Ocorrências

**Código fiscal**

Código fiscal	Desdobramento
.	

**Condição de Pagamento**

Código	Descrição

**Cobrança**

Código	Descrição

?

←

📄

📄

→

## Aba Ocorrências

Informe nesta aba as ocorrências de seu fornecedor

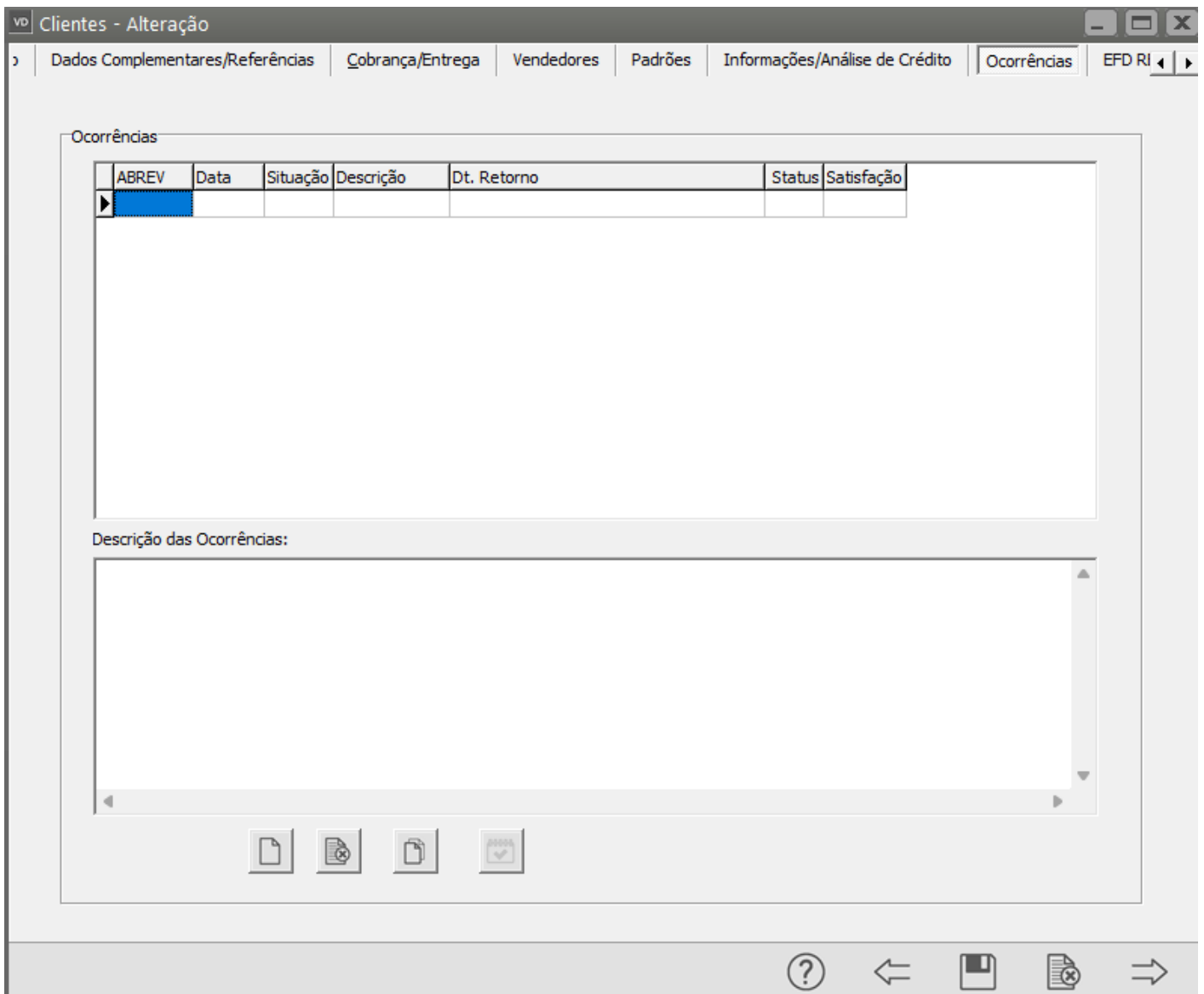

Se você informar uma ocorrência com Situação de Retorno, e nos parâmetros adicionais da empresa estiver definido que você deseja que o Sistema apresente as ocorrência de seus fornecedores na definição da empresa, na data informada para Retorno da ocorrência o Sistema apresentará, na definição da empresa, uma tela contendo a ocorrência cadastrada.

Situação de Orçamentos/Pedidos - Alteração

Código  
1

Descrição  
Retorno ao Cliente

Tipo

Cancelamento  Retorno ao Cliente  Outros

Em Andamento  Interna do Sistema

← [Ícone de Salvar] [Ícone de Cancelar] →

E se nos Parâmetros Adicionais da Empresa - aba Considerações Gerais (Parte 2) você definiu para exibir tela de retorno

Parâmetros da Empresa

Principal | Contratos/Orçamentos/Pedidos/Romaneios | Considerações Gerais (Parte 1) | **Considerações Gerais (Parte 2)**

Formação Preços | Informações Nota Fiscal | NF-e | Duplicatas/Boletos | Adicionais Nota Fiscal

Integração/Exportação (Parte 1) | Integração/Exportação (Parte 2) | Impostos | Comissão de Vendedores

**Sobre Clientes/Fornecedores**

Verifica clientes com contas em aberto?  Bloqueia o cadastro de Interessados com telefone/e-mail já existentes

Exibe observações do cliente no documento fiscal?  Controlar ocorrências por agenda de Compromissos?

Exibe tela com os clientes que devem receber retorno na definição da empresa ?

Exibe tela com os interessados que devem receber retorno na definição da empresa ?

Exibe tela com os fornecedores que devem receber retorno na definição da empresa ?

Considera Inscrição Produtor Rural como Inscrição Estadual na impressão do DANFE e XML?

Permite alterar cliente em documentos fiscais ao importar pedidos?

Cadastro localização, Telefone e e-mail obrigatório ?

Controla aprovação do cadastro de clientes?

**Inativos**

Verifica clientes e fornecedores inativos?

Bloqueia venda para clientes e fornecedores inativos?

Limite de dias para consideração de inativo

**Pedidos**

Efetua controle de clientes Inativos nos pedidos?

Bloqueia pedidos para clientes inativos

Exibe tela das ocorrências do cliente que deve receber retorno na data atual?

Exibe observações do cliente no pedido?

**Orçamentos**

Efetua controle nos orçamentos?

Exibe tela das ocorrências de interessado que deve receber retorno na data atual?

Exibe observações do cliente no orçamento?

**Grupo de Empresas**

Controla limite de crédito por grupo de empresas?

Controla ocorrências por grupo de empresas?

Grupo de Empresas

**Limite de Crédito**

Controla limite de crédito dos clientes?

Bloqueia venda à prazo para limite de crédito excedido?

Considerar duplicata com movimento futuro e vinculado a cheque pré

**Contas em Atraso**

Verifica clientes com contas em atraso?

Bloqueia venda à vista para clientes em atraso?

Bloqueia venda à prazo para clientes em atraso?

Limite de dias para consideração de atraso

Se informado no cadastro do cliente os dias em atraso, desconsiderar o dos parâmetros.

?

[Ícone de Salvar] [Ícone de Cancelar]

Após preencher a aba ocorrências

vd Fornecedores - Alteração

Identificação | Outros Contatos | Informações Bancárias | **Ocorrências** | EFD REINF

**Ocorrências**

Data	Situação	Descrição	Dt. Retorno	Status	Satisfação
14/10/2023	1	Retorno ao Cliente	14/10/2023	Aberto	Satisfeito

Descrição das Ocorrências:

Entrar em Contato com o Fornecedor para finalizar a compra relativa a Cotação de número 1000, referente ao Computador do setor Comercial

?

←

📄

🗑️

→

📄

🗑️

→

No dia informado para o Retorno o Sistema, ao definir a empresa, apresentará o retorno cadastrado (servirá como uma agenda no próprio Sistema)

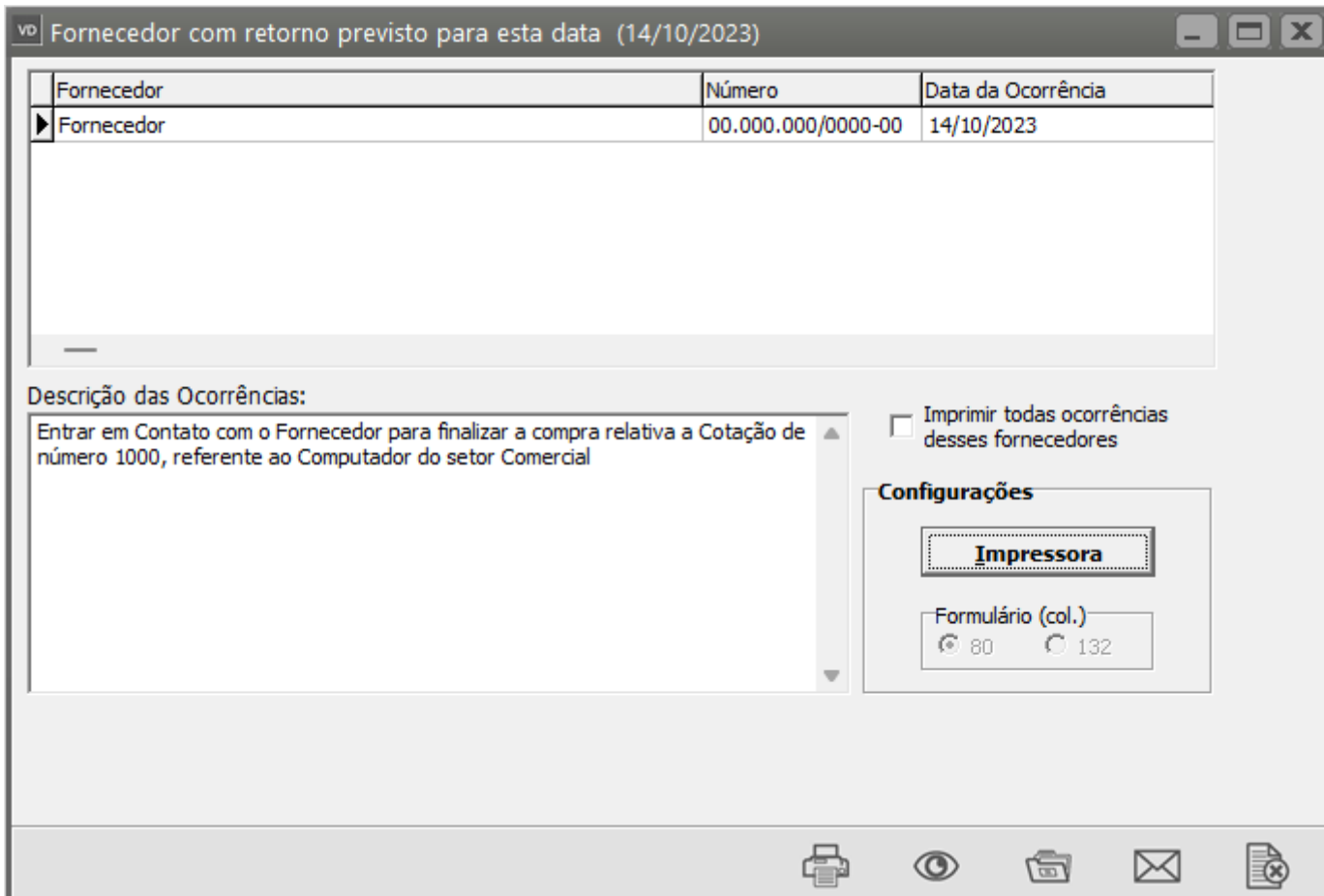

## Aba EFD REINF - R2050

É a **Comercialização da Produção por Produtor Rural PJ/Agroindústria.**

Evento em que são prestadas as informações relativas à comercialização da **produção rural ou agroindustrial**, quando o produtor rural pessoa jurídica e a agroindústria estão sujeitos à contribuição previdenciária substitutiva sobre a receita bruta, proveniente da comercialização da produção rural.

### Veja também os Itens:

- [REINF 2050](#)
- [REINF - Alíquotas da Atividade Rural - R-2050](#)
- [REINF 2055](#)
- [REINF - EFD Escrituração Fiscal Digital de Retenções e Outras Informações Fiscais](#)
- [REINF - Alíquotas da Atividade Rural - R-2055](#)
- [REINF - Série R 4000](#)
- [REINF - R 2060](#)
- [REINF - Campos Obrigatórios](#)
- [REINF - Evento R 1000](#)

- [Adequações para Atendimento a EFD/REINF](#)

The screenshot shows a software window titled "Fornecedores - Alteração" with a tab labeled "EFD REINF". The window is divided into several sections:

- Aquisição de Produção Rural:** Contains a dropdown menu for "Indicativo da Aquisição" and another for "Forma de Tributação da Contribuição Previdenciária".
- Dados Complementares para REINF ( Exterior ):** Contains two input fields for "Identificação NIF" and "Número NIF", and a dropdown menu for "Relação com a fonte pagadora".
- Parâmetros dos Eventos Série R-4000:** Contains a dropdown menu for "Código da Natureza do Rendimento Padrão" and another for "Forma de Tributação sobre rendimentos de beneficiários domiciliados no exterior".

On the right side of the window, there is a vertical toolbar with icons for help (question mark), back, save, delete, and forward.

### Veja também os Itens:

- [Cadastrando Fornecedores](#)
- [Layout para a Importação de Fornecedores](#)
- [Cadastrando Grupo de Fornecedores](#)
- [Cadastro de Contas Contábeis de Fornecedores](#)
- [Cadastro de Contas Correntes de fornecedores](#)
- [Exportação de Fornecedores](#)
- [Retorno ao Cliente/Fornecedor \(agenda interna do Sistema\)](#)

Revision #16

Created 29 June 2023 18:43:49 by ProjetosD

Updated 1 June 2026 16:46:16 by ProjetosD