

# Atribuindo direitos sobre a Situação dos Clientes

<https://www.youtube.com/embed/Gvc7C1ogfJE>

O Sistema permitirá que você defina quais são os [usuários](#) que terão direito sobre a mudança das **Situações dos Clientes** (campo que está localizado dentro do cadastro de cada [cliente](#))

Para isso acesse o menu **Manutenção>Clientes>Direitos**

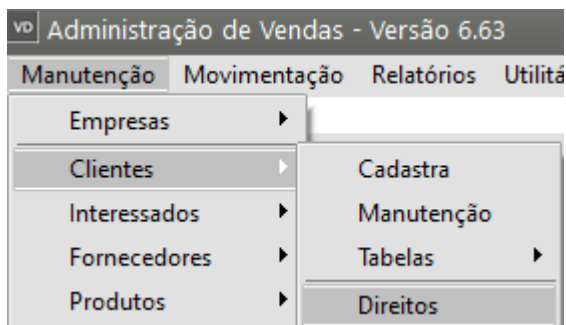

O usuário **SUPERVISOR** sempre terá direito ao Sistema em todos os menus e processos a serem realizados.

Desta forma na parte esquerda da tela apresentada você terá os demais usuários cadastrados no **Sistema de Vendas** (menos o SUPERVISOR)

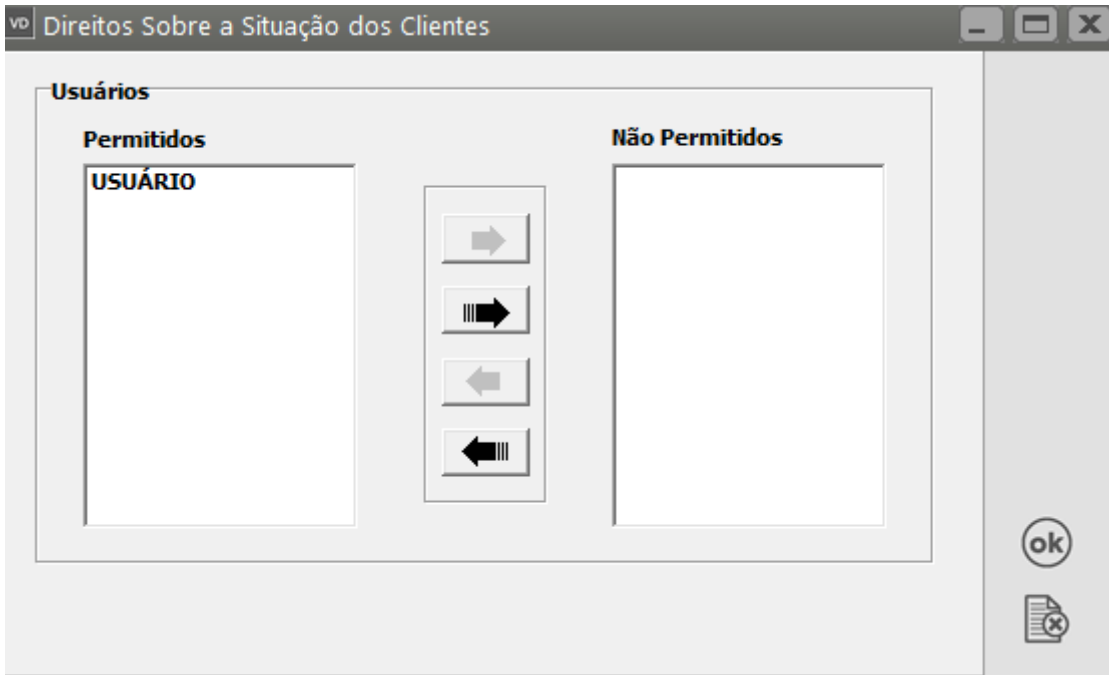

Para **impedir** que um usuário possua direito sobre as Situações dos [Clientes](#), basta transferi-lo do campo **Permitidos** para o campo **Não Permitidos**

Isso poderá ser feito dando duplo clique no nome do usuário ou você poderá clicar sobre o mesmo e em seguida clicar na seta para mudança de campo

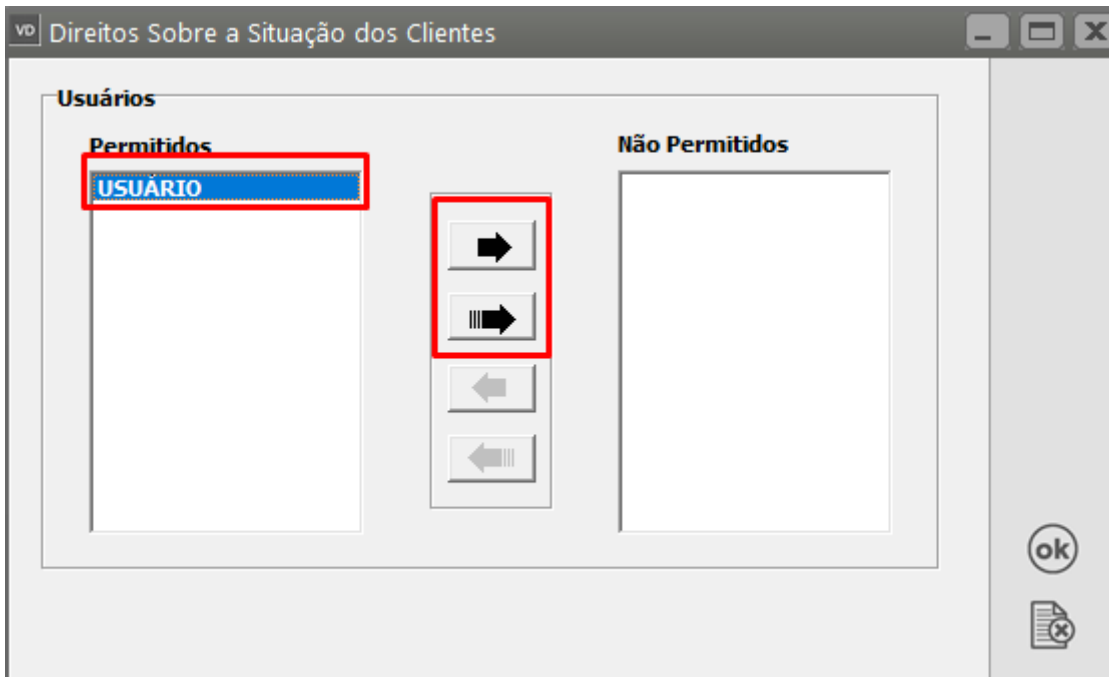

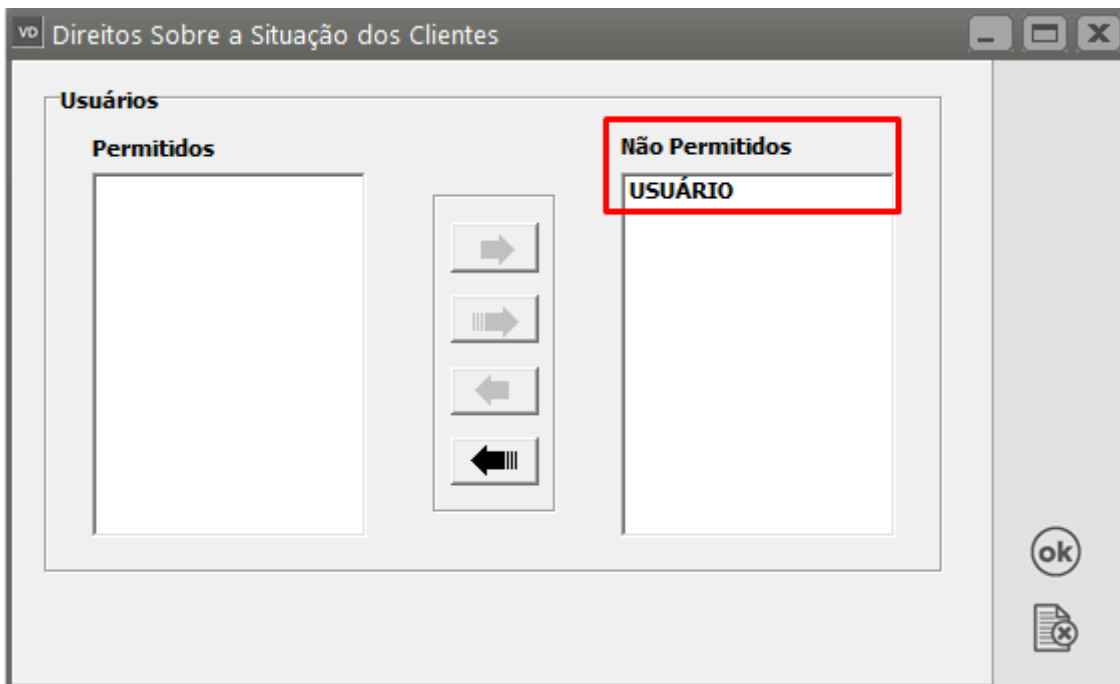

Clique em Ok

Os usuários do campo **Não Permitidos** não terão acesso a **Situações dos Clientes**.

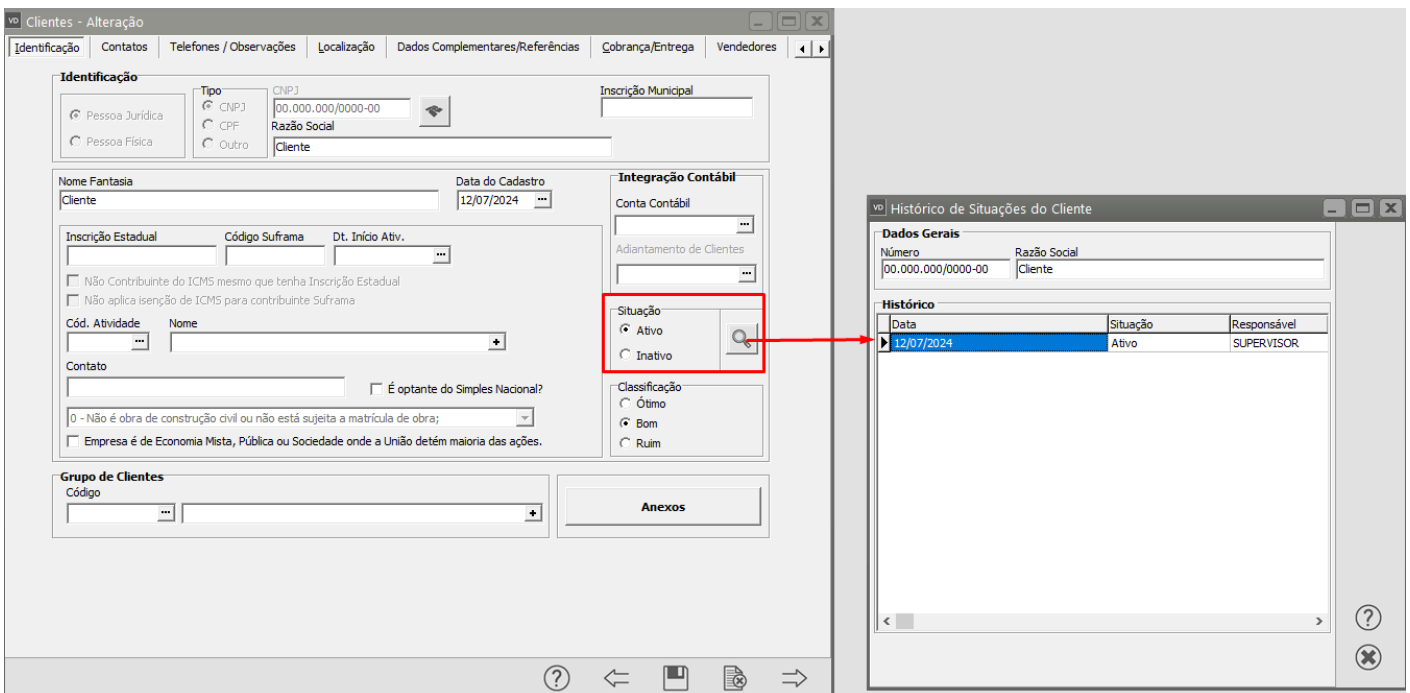

Veja Também os Itens:

- [Relacionando Cliente/Produto](#)
- [Cadastrando Clientes](#)
- [Relacionando Cliente/Vendedor](#)
- [Emitindo Relatório de Cliente sem Movimentação](#)
- [Cadastrando Contas Contábeis de Clientes](#)

- [Layout para Importação de Clientes](#)
- [Atribuindo Direitos sobre as Situações dos Clientes](#)
- [Cadastrando Grupo de Clientes](#)
- [Cadastrando Ramos de Atividades dos Clientes](#)
- [Atualizando Preço de Produtos por Cliente](#)
- [Cadastrando Regiões dos Clientes](#)
- [Relatório de Clientes sem Movimentação](#)
- [Imprimindo Relatório de Ocorrências dos Clientes](#)
- [Exportação de Clientes](#)
- [Retorno ao Cliente/Fornecedor \(agenda interna do Sistema\)](#)
- [Exibe Observações do Cliente na Emissão do Documento Fiscal](#)
- [Carga Tributária Média \(Para Clientes do Mato Grosso\)](#)
- [Copiar Preço de Produto de um Cliente para Outro](#)
- [Retorno para Clientes sobre Situação de Orçamento e Pedido](#)
- [Controle de Limite de Crédito do Cliente](#)
- [Aprovação do Cadastro de Cliente](#)
- [Controle de Clientes Inativos](#)
- [Importação do Cadastro de Clientes, Produtos e Transportadoras do Emissor Gratuito da SEFAZ](#)
- [Verificação de Limite de Crédito dos Clientes Consolidado entre Abrevs](#)
- [Controle de Ocorrências dos Clientes por Grupo de Empresas](#)
- [Função de Copiar Produtos/Clientes e Preços de Clientes](#)
- [Cadastro de Cliente Estrangeiro](#)
- [Retirar Zeros a esquerda do número do item do Pedido do Cliente \(ao gerar o XML\) na emissão da NFe](#)

---

Revision #9

Created 10 November 2023 16:54:39 by ProjetosD

Updated 4 December 2025 19:26:56 by ProjetosD