

'001' viola a restrição
pattern de '0|[1-9]{1}[0-9]{0,2}'. Falha da análise do
elemento ' serie' com valor
'001'.

Erro ao validar Schema do XML:

'001' viola a restrição pattern de '0|[1-9]{1}[0-9]{0,2}'. Falha da análise do elemento ' serie' com valor '001'.

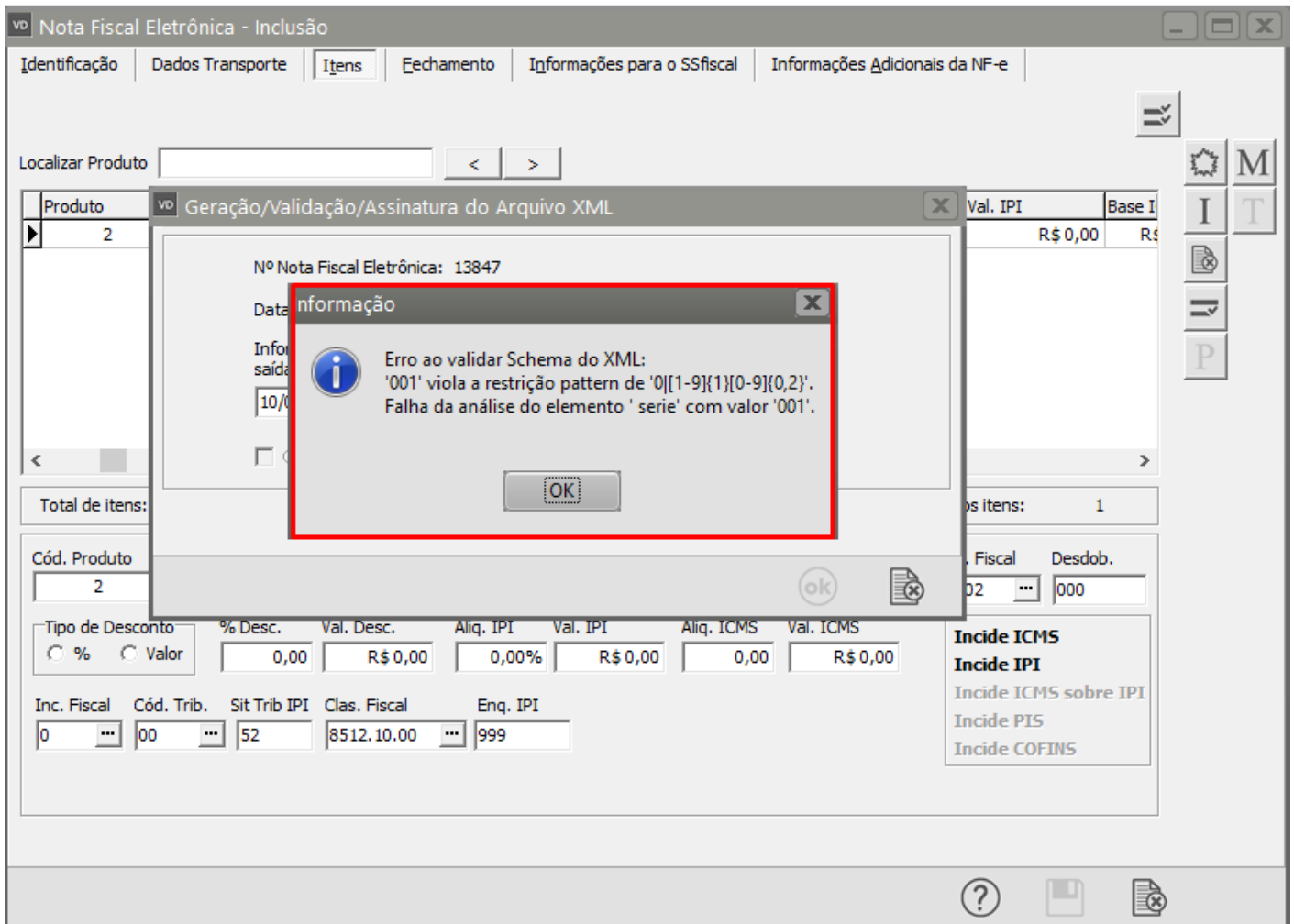

Essa rejeição irá ocorrer quando alguma informação genérica do XML não foi preenchida corretamente. Existe um conjunto de regras básicas para o preenchimento dos campos da NF-e que devem ser compreendidos, portanto conhecer a estrutura básica da NF-e e os campos existentes vai ajudar a identificar essas falhas e sanar os erros de preenchimento das tags. Estudar o leiaute da NF-e é um requisito essencial!

Ação Sugerida:

Nos parâmetros da empresa, retirar os zeros informados a esquerda no campo Série da Nota Fiscal Eletrônica.

Correção:

Acesse o menu Manutenção>Empresas>Parâmetros Adicionais da Empresa - aba Principal e verifique o número informado no campo série, caso esteja errado, faça a correção e Salve.

Parâmetros da Empresa

Principal | Contratos/Orçamentos/Pedidos/Romaneios | Considerações Gerais (Parte 1) | Considerações Gerais (Parte 2)

Formação Preços | Informações Nota Fiscal | NF-e | Duplicatas/Boletos | Adicionais Nota Fiscal

Integração/Exportação (Parte 1) | Integração/Exportação (Parte 2) | Impostos | Comissão de Vendedores

Documentos Fiscais Eletrônicos | Documentos Fiscais

	Série	Várias Séries	Cod. Fiscal	Desdob.
<input checked="" type="checkbox"/> Nota Fiscal Eletrônica	1	<input type="checkbox"/>	
<input type="checkbox"/> Nota Fiscal (Form. 21)			
<input type="checkbox"/> Nota de Serviço Eletrônica			
<input type="checkbox"/> Manifesto Eletrônico Doc. Fiscal				
<input type="checkbox"/> Nota Fiscal de Consumidor Eletrônica		<input type="checkbox"/>	

Referência

Efetua controle de mês nos lançamentos?

Conh Transporte

UF Tomador Serv. UF Cidade Destino

Padrões do Sistema

Veículo de Transporte
Placa UF

Marca dos Volumes

Frete por conta do
 Emitente
 Destinatário

% Juros Diários % Prêmio Seguro

Em seguida acesse Movimentação>Nota Fiscal Eletrônica>Manutenção, pesquise pela NF-e e clique na seta Avança, em seguida exclua a NF-e que não foi assinada

Faça o cadastro novamente

O Sistema irá questionar se você deseja gerar o arquivo XML para transmissão, clique em SIM

vd Nota Fiscal Eletrônica - Alteração

Identificação | Dados Transporte | Itens | Echamento | Informações para o SSfiscal | Informações Adicionais da NF-e

Nº da Nota 13847 **Série** 001

Destinatário
Dest: C F P
Tipo: CNPJ CPF Outros

CNPJ: 00.000.000/0000-00 Razão Social: CLIENTE
End.: RUA Cidade: RIO CLARO UF: SP IE: 123456789
Insc. Municipal: []

Identificação
Nº Ped/Cliente: [] Nº Pedido Interno: [] Dt. Emissão: 10/06/2022 Hr. Emissão: 14:15 Dt. Entrega: 10/06/2022 Cód. Fiscal: 5.102 Desdob.: 000

Vendedor e Cond. de Pagamento
Cód. Vendedor: []

Confirmação

Na edição da Nota Fiscal Eletrônica é necessário gerar novamente o arquivo XML. Deseja gerar o arquivo XML para transmissão?

Consumidor Final: Não Comprador Presente no Estabelecimento: Não se aplica

Intermediador
Indicador de Intermediador/Marketplace: Operação sem intermediador (em site ou plataforma própria) CNPJ: . . / - Indicador do Cadastro no Intermediador: []

?, ←, [], [], →

Serão apresentadas as informações do XML, clique em OK

Nota Fiscal Eletrônica - Alteração

Identificação | Dados Transporte | Itens | Fechamento | Informações para o SSfiscal | Informações Adicionais da NF-e

Nº da Nota 13847 | **Série** 001

Destinatário

Dest: C F

Entrega: 01

Tipo: CNPJ CPF Outros

CNPJ: 00.000.000/0000-00

Razão Social: CLIENTE

End.: RUA

Cidade: RIO CLARO

UF: SP

IE: 123456789

Insc. Municipal

Identificação

Nº Ped/Cliente

NF-e de Ajuste

NF Complementar

Venda para Entrega

Consumidor Final: Não

Comp: Não

Intermediador

Indicador de Intermediador/Marketplace: Operação sem intermediador (em site ou plataforma própria)

CNPJ: . . / -

Indicador do Cadastro no Intermediador

Geração/Validação/Assinatura do Arquivo XML

Nº Nota Fiscal Eletrônica: 13847

Data Emissão: 10/06/2022

Informe a data de saída da NF-e: 10/06/2022

Informe a hora de saída da NF-e: 14:15:45

Considera descrição das características após a descr. produtos

ok

Se todas as informações estiverem corretamente cadastradas a NF-e será assinada e validada com sucesso.

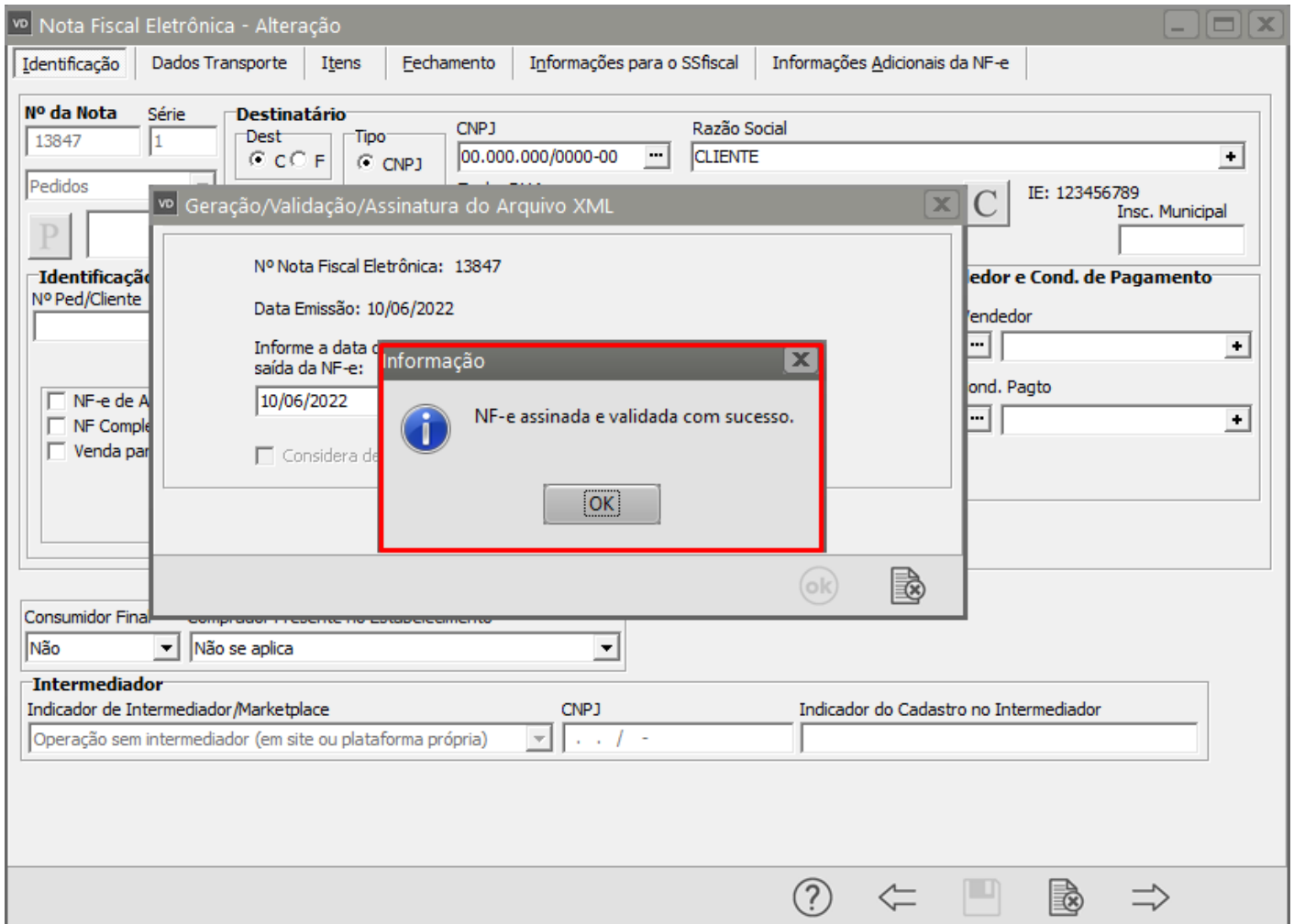

Revision #7

Created 18 May 2022 17:13:45 by ProjetosD

Updated 23 November 2022 11:35:05 by Aline Marcolino