

# ...'0' viola a restrição pattern de '[0-9]{2,3}'. Falha da análise do elemento 'EXTIPI' com valor '0'.

**'0' viola a restrição pattern de '[0-9]{2,3}'. Falha da análise do elemento 'EXTIPI' com valor '0'.**

Essa rejeição irá ocorrer quando alguma informação genérica do XML não foi preenchida corretamente. Existe um conjunto de regras básicas para o preenchimento dos campos da NF-e que devem ser compreendidos, portanto conhecer a estrutura básica da NF-e e os campos existentes vai ajudar a identificar essas falhas e sanar os erros de preenchimento das tags. Estudar o leiaute da NF-e é um requisito essencial!

## **Ação Sugerida**

Corrigir o NCM cadastrado para o Produto (deve conter 8 dígitos)

## **Correção:**

Acessar o menu Manutenção>Produtos>Tabelas>Tabela de NCM e pesquisar pelo NCM do produto, clique na seta avança e verifique se o cadastro contém os 8 dígitos corretos.

Classificação Fiscal

NCM	Código	Serviço	Descrição
8512.10.00		N	APRS.ILUMINAÇÃO/SINAL.VISUAL UTIL/BICICLETAS
8512.10.0000		N	produto
8512.20.11		N	FARÓIS P/AUTOMÓVEIS E OUTS.CICLOS
8512.20.19		N	OUTS.APRAS.ELET.ILUMINAÇÃO P/AUT.OUTS.CICLOS
8512.20.21		N	LUZES FIXAS P/AUTOMÓVEIS E OUTS.CICLOS
8512.20.22		N	LUZES INDIC.D/MANOBRAS P/AUTOM.OUTS.CICLOS
8512.20.23		N	CAIXAS D/LUZES COMBINS.P/AUTOMS/OUTS.CICLOS
8512.20.29		N	OUTS.APAR.ELETR.D/SINAL.VISUAL P/AUTOMS.ETC.

Caso o cadastro esteja incorreto, será necessário cadastrar um novo NCM com Código de no máximo 8 dígitos.

Classificação Fiscal - Alteração

Principal | Desoneração | Importação

Serviço

Conforme o manual da NF-e os campos Gênero e NCM deverão conter as seguintes informações:  
Gênero - 2 dígitos (duas primeiras posições do NCM) e NCM - 8 dígitos.

Gênero	NCM	Código	Aliq. IPI
85	8512.10.00		0,00

Cód. Prod. Sefaz	Código ANP	Classe Enq IPI	uTrib. para Exportação
			UN

Descrição

APRS.ILUMINAÇÃO/SINAL.VISUAL UTIL/BICICLETAS

Possui acréscimo de 1% na alíquota da Cofins conforme Lei nº 12.715, de 17.09.2012.

Salve o cadastro realizado

Acesse o menu Movimentação>Nota Fiscal Eletrônica>Manutenção, pesquise pelo número da NF-e e clique na seta Avança, edite a nota e acesse a aba Itens, corrija o NCM cadastrado na NF-e e salve a nota.

Nota Fiscal Eletrônica - Alteração

Identificação | Dados Transporte | **Itens** | Fechamento | Informações para o SSfiscal | Informações Adicionais da NF-e

Localizar Produto  < >

Base PIS	Aliq. COFINS	Val. COFINS	Base COFINS	Sit. Trib. IPI	Class Er	Sit. Trib. PIS	Sit. Trib. COFINS	Clas. Fiscal	CEST
R\$ 0,00	0,000	R\$ 0,00	R\$ 0,00	52		07	07	8512.10.00	..

Total de itens: 1      Valor total dos itens: R\$ 900,00      Quantidade total dos itens: 1

Cód. Produto	Descrição	Quant.	Vl. Unit.	Vl. Total	Cód. Fiscal	Desdob.
2	IMPRESSORA	1,0000	R\$1000,00	R\$ 900,00	5.102 ...	000

Tipo de Desconto:  %  Valor

% Desc.	Val. Desc.	Aliq. IPI	Val. IPI	Aliq. ICMS	Val. ICMS
0,00	R\$ 0,00	0,00%	R\$ 0,00	18,00	R\$ 162,00

Inc. Fiscal   Cód. Trib.   Sit Trib IPI   **Clas. Fiscal**   Enq. IPI

0   00   52   8512.10.00  

**Incidência ICMS**

**Incidência IPI**

Incidência ICMS sobre IPI

**Incidência PIS**

**Incidência COFINS**

?   ←   📁   📄   →

O Sistema irá questionar se você deseja gerar um novo XML, clique em SIM.

vo Nota Fiscal Eletrônica - Alteração

Identificação | Dados Transporte | **Itens** | Fechamento | Informações para o SSfiscal | Informações Adicionais da NF-e

Localizar Produto  < >

Produto	Descrição	Unid	Quant.	Vi. Unitário	Total	Tipo	% De	Valor Desc	Aliq/Val If
2	IMPRESSORA	UN	1,0000	R\$1000,00	R\$ 900,00	V	0,00	R\$ 0,00	0,00%

**Confirmação**

Na edição da Nota Fiscal Eletrônica é necessário gerar novamente o arquivo XML. Deseja gerar o arquivo XML para transmissão?

Total de itens: 1      Valor total dos itens: R\$ 900,00      Quantidade total dos itens: 1

Cód. Produto	Descrição	Quant.	Vi. Unit.	Vi. Total	Cód. Fiscal	Desdob.
2	IMPRESSORA	1,0000	R\$1000,00	R\$ 900,00	5.102	000

Tipo de Desconto:  %  Valor

% Desc.	Val. Desc.	Aliq. IPI	Val. IPI	Aliq. ICMS	Val. ICMS
0,00	R\$ 0,00	0,00%	R\$ 0,00	18,00	R\$ 162,00

Inc. Fiscal    Cód. Trib.    Sit Trib IPI    Clas. Fiscal    Enq. IPI

0	00	52	8512.10.00	
---	----	----	------------	--

**Incide ICMS**  
**Incide IPI**  
Incide ICMS sobre IPI  
**Incide PIS**  
**Incide COFINS**

Serão apresentadas as informações do XML, clique em OK.

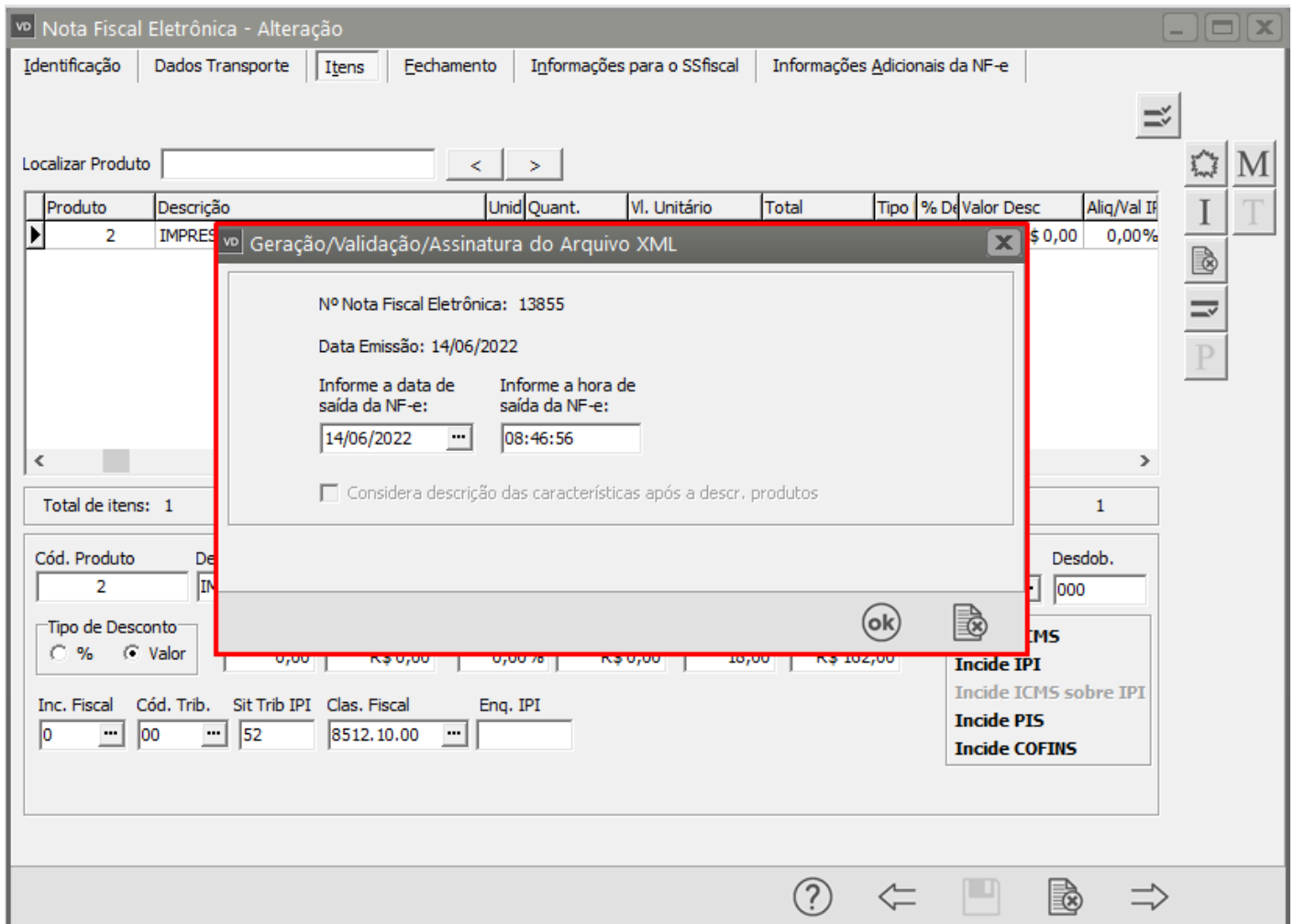

Se todas as informações estiverem corretamente cadastradas, a NF-e será assinada e validada com sucesso.

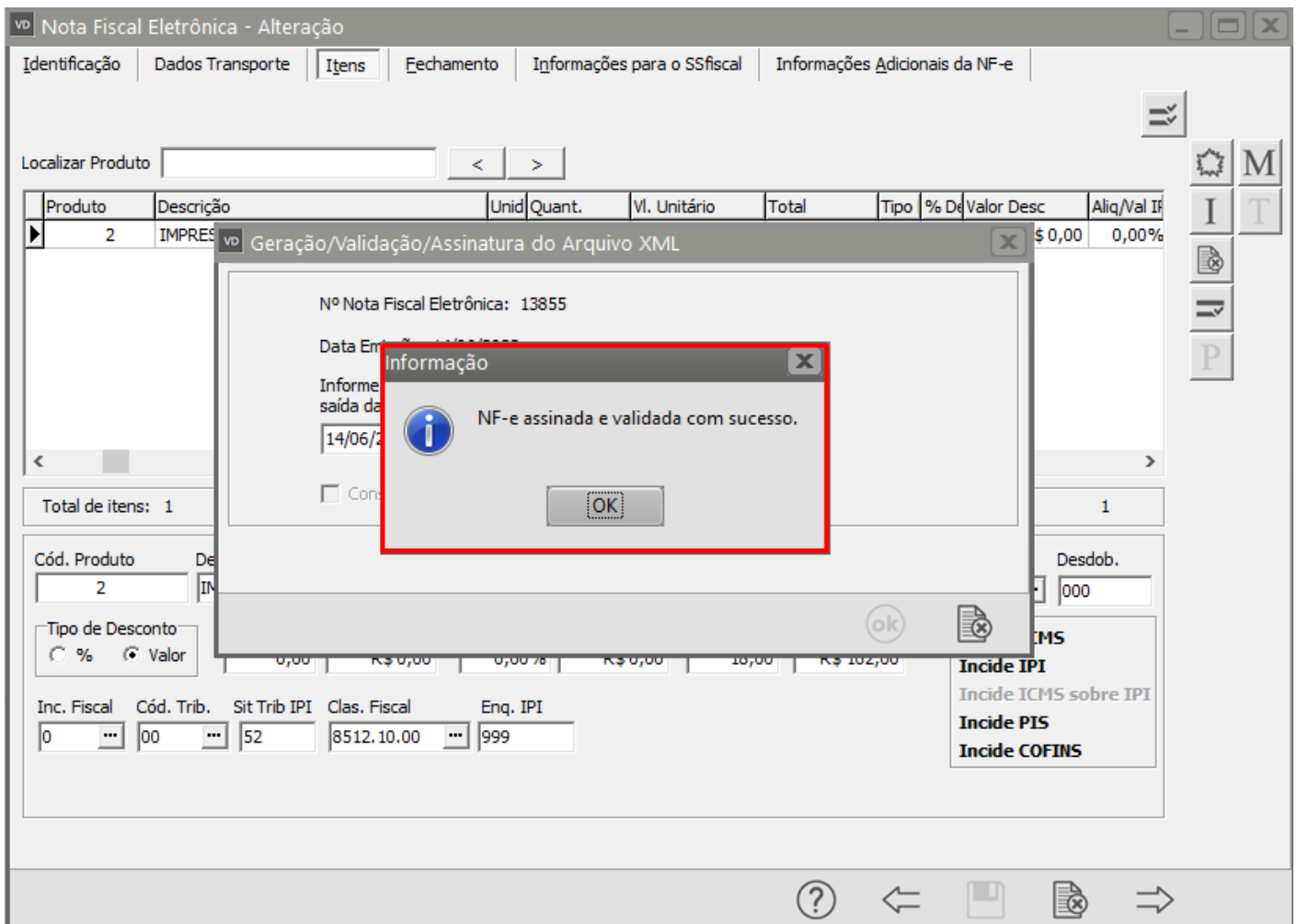

Revision #5

Created 18 May 2022 17:28:53 by ProjetosD

Updated 23 November 2022 11:35:05 by Aline Marcolino