

# R-2098 - Não existe evento de fechamento para o período informado.

**Código:** MS1060

**Descrição:** Não existe evento de fechamento para o período informado.

**Ação Sugerida:** Verifique se o período está realmente fechado.

**Correção:** Para enviar um evento R-2098 de reabertura, é necessário que anteriormente tenha sido enviado um evento de fechamento do período (R-2099). Se o envio do evento R-2099 ainda não ocorreu, isso significa que o mês ainda se encontra em aberto e portanto, não será necessário realizar o envio do evento de reabertura. Apenas selecione e exclua, conforme ilustrado na imagem a seguir.

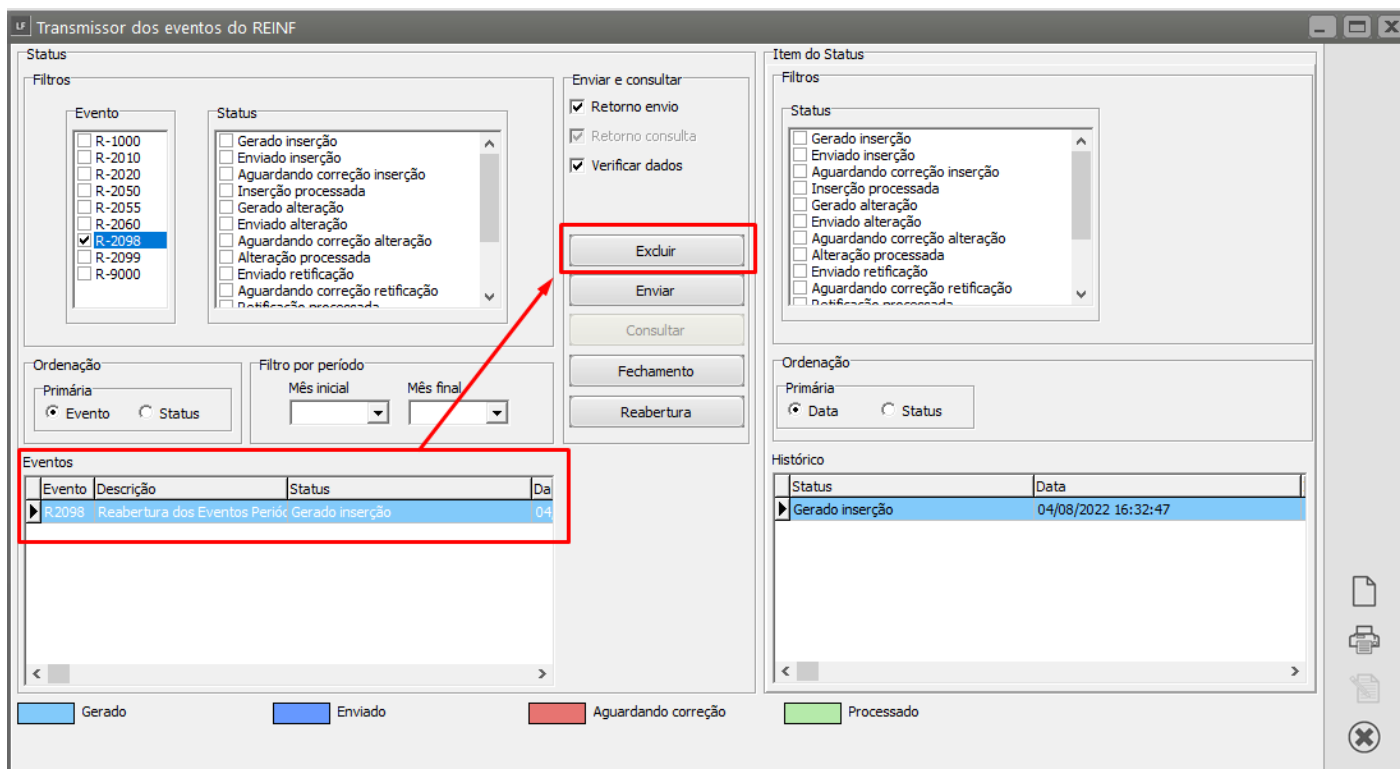

Revision #1

Created 4 August 2022 16:29:41

Updated 5 August 2022 11:28:34