

# ... Rejeição 855: Somatório percentuais de GLP derivado do petróleo, GLGNn e GLGNI dif de 100

## Rejeição: 855

**Descrição:** Somatório percentuais de GLP derivado do petróleo, GLGNn e GLGNI dif de 100

Quando for emitida uma NF-e, com o Código ANP (tag: cProdANP) igual à 210203001 e os campos pGLP e/ou pGNn e/ou pGNI possuir somatório diferente de 100 (%), haverá rejeição pelo motivo 855 - Somatório percentuais de GLP derivado do petróleo, GLGNn e GLGNI diferente de 100. Para essa Regra de Validação não há exceções.

Para essa Regra de Validação não há exceções. Sempre que esses campos forem informados, é obrigatório que o somatório deles sejam iguais à 100.

Regra de Validação da Sefaz:

LA03c-20	55/65	Se informado GLP (cProdANP=210203001) o somatório dos percentuais pGLP(id:LA03a) e pGNn(id:LA03b) e pGNI(id:LA03c) deve ser igual a 100.	Obrig.	855	Rej.	Rejeição: Somatório percentuais de GLP derivado do petróleo, GLGNn e GLGNI diferente de 100 [nitem: nnn].
----------	-------	--	--------	-----	------	---

A propriedade do produto sempre será informada no XML gerado ao salvar a Nota Fiscal Eletrônica.

```
<!-- Grupo de Combustível -->
<comb>
  <cProdANP>210203001</cProdANP>
  <descANP>GLP</descANP>

  <!-- Percentual de GLP -->
  <pGLP>50.00</pGLP>

  <!-- Percentual de Gás Natural -->
  <pGNn>40.00</pGNn>
  <vPart>10.00</vPart>
  <UFCons>RS</UFCons>
</comb>
```

**Ação Sugerida:**

Ativar as propriedades de combustível (desativar e ativar NF-e), inserir no cadastro dos produtos os percentuais GLP, GN, GNI e VPart.

### Correção:

Acesse o menu Manutenção>Empresas>Parâmetros Adicionais da Empresa - aba Identificação, e retire a seleção do campo Nota Fiscal Eletrônica, em seguida informe novamente a Seleção no mesmo campo, isso forçará o Sistema a questionar se você deseja criar as propriedades referente ao Ramo de Atividade combustíveis, clique em SIM para criar todas as propriedades que serão utilizadas pela Empresa na emissão da NF-e.

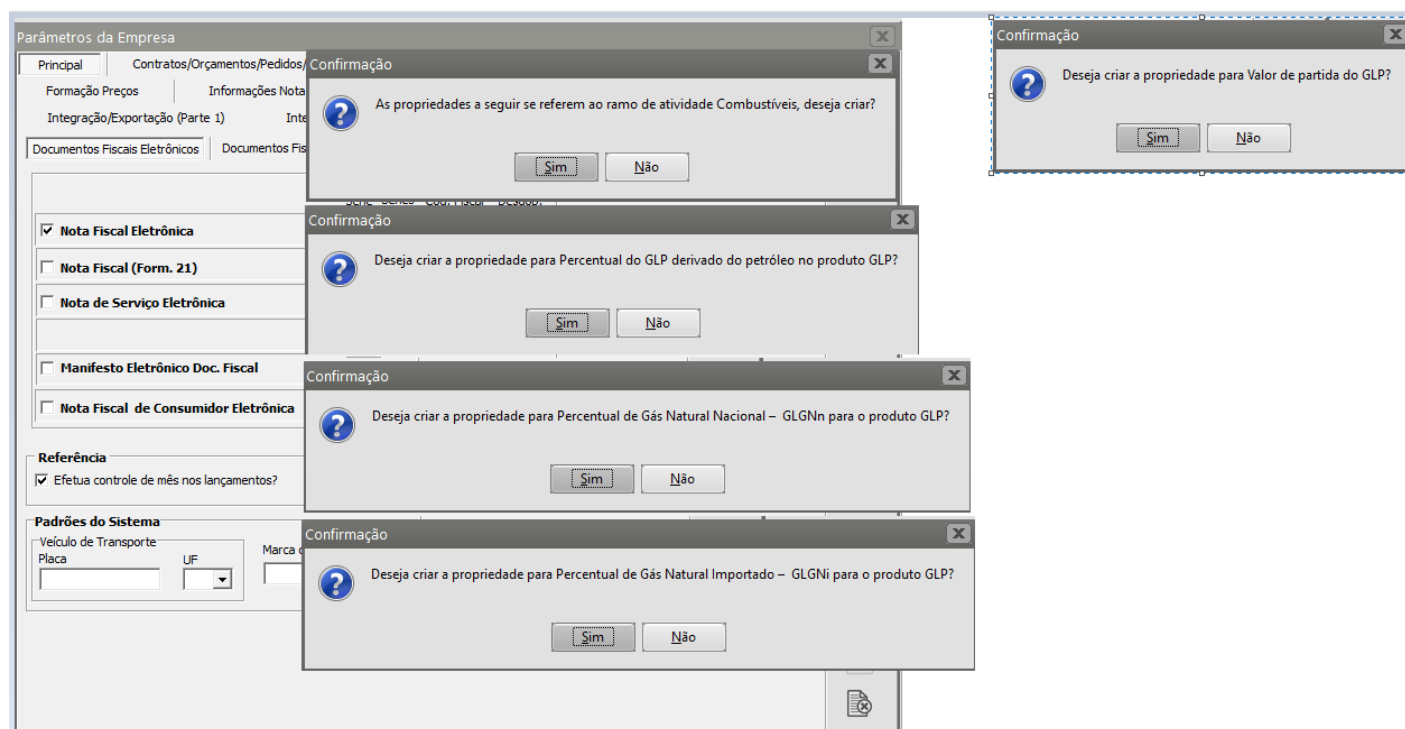

Para verificar as propriedades criadas acesse o menu Manutenção>Empresas>Parâmetros dos produtos e acesse a aba Propriedades

vd
Parâmetros de Produtos

Informações Gerais

Propriedades

Nome Propriedade	Tipo	Fórmula	Visível no Or	Visível no Pe	Visível na Nota	Visível	Visível n	Campo Destino
GTIN	Texto		Não	Não	Não			
QtdeTempAmb	Numérico		Não	Não	Sim			
PercDerivadoPetGLP	Numérico		Não	Não	Sim			
PercGasNaturalNacGLP	Numérico		Não	Não	Sim			
PercGasNaturalImpGLP	Numérico		Não	Não	Sim			
ValorPartidaGLP	Numérico		Não	Não	Sim			

?

Em seguida acesse o menu Manutenção>Produtos>Manutenção e pesquise pelo produto que apresentou a rejeição, clique na seta Avança e edite o cadastro do produto, em seguida acesse a aba Propriedades e informe o valor (percentual) para cada propriedade do produto.

vd | Produtos - Inclusão

**Identificação do Produto**

Código: COMBUSTIVEL Descrição: Combustivel Data de Cadastro: 06/06/2022

Complemento: Referência Alternativa:

Identificação | Unidade de Medida / Informações NF | Informações Adicionais | Informações Fiscais | Detalhes | **Propriedades**

**Propriedades**

Propriedade	Valor
GTIN	
PercDerivadoPetGLP	
PercGasNaturalImpGLP	
PercGasNaturalNacGLP	
QtdeTempAmb	
ValorPartidaGLP	

Esse procedimento deverá ser feito para todos os produtos que devam conter a propriedade cadastrada para que a NF-e seja emitida e autorizada corretamente.,

Em seguida acesse o menu Movimentação>Nota Fiscal Eletrônica>Manutenção, pesquise pela NF-e que foi rejeitada pela sefaz e acesse a aba Item, procure pelo produto novamente (para que o Sistema atualize as informações que você informou) e salve a Nf-e, gere um novo XML e faça o envio para a Sefaz.

Revision #2

Created 3 August 2022 08:15:29 by DesenvolR

Updated 2 June 2023 10:00:08 by ProjetosD