

... O elemento 'qExport' é inesperado de acordo com o elemento pai 'exportInd' esperado: qexport

O elemento 'qExport' é inesperado de acordo com o elemento pai 'exportInd' esperado: qexport

Essa rejeição irá ocorrer quando alguma informação genérica do XML não foi preenchida corretamente. Existe um conjunto de regras básicas para o preenchimento dos campos da NF-e que devem ser compreendidos, portanto conhecer a estrutura básica da NF-e e os campos existentes vai ajudar a identificar essas falhas e sanar os erros de preenchimento das tags. Estudar o leiaute da NF-e é um requisito essencial!

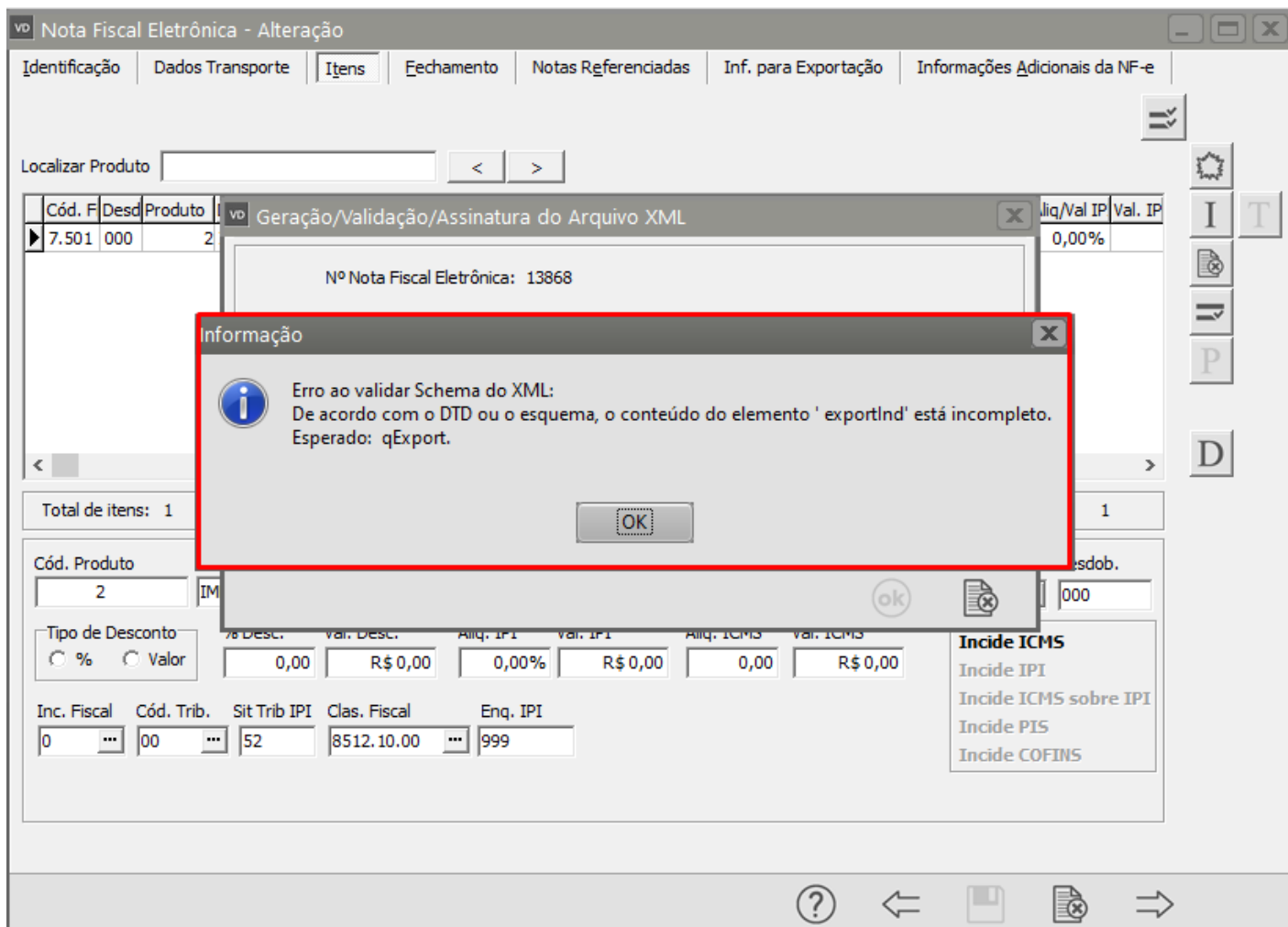

Ação Sugerida:

NF-e Complementar de exportação não aceita quantidade exportada no botão "D", igual a 0 (zero) ou diferente do item da Nota, Não informe esse campo

Correção:

Acesse o menu Movimentação>Nota Fiscal Eletrônica>Manutenção, pesquise pelo número da NF-e e clique na seta Avança, em seguida edite a Nota Fiscal e verifique se é uma NF-e complementar de exportação.

Nota Fiscal Eletrônica - Alteração

Identificação | Dados Transporte | Itens | Fechamento | Notas Referenciadas | Inf. para Exportação | Informações Adicionais da NF-e

Nº da Nota 13868 **Série** 1

Destinatário

Dest: ☒ C ☐ F Tipo: ☐ CNPJ ☐ CPF ☒ Outros

Razão Social: Estrangeiro

End.: Rua 1 Cidade: New York UF: XX IE: C Insc. Municipal:

Identificação

Nº Ped/Cliente: Nº Pedido Interno: Dt. Emissão: 21/06/2022 Hr. Emissão: 08:11 Dt. Entrega: 21/06/2022 Cód. Fiscal: 7.501 Desdob.: 000

☐ NF-e de Ajuste ☒ NF Complementar

Mod.: NE NF Complemento: 13868 Série: 1

☐ NF-e substitui Cupom Fiscal SAT ☐ NF-e substitui Cupom Fiscal (ECF)

Cupom Fiscal: Num. Maquina:

Espécie: NF-e

Vendedor e Cond. de Pagamento

Cód. Vendedor: Cód. Cond. Pagto:

Consumidor Final: Sim Comprador Presente no Estabelecimento: Não se aplica

Intermediador

Indicador de Intermediador/Marketplace: Operação sem intermediador (em site ou plataforma própria) CNPJ: Indicador do Cadastro no Intermediador:

? < > >

Acesse a aba Itens e clique no botão "D" (Detalhes de Exportação do Item).

Nota Fiscal Eletrônica - Alteração

Identificação | Dados Transporte | **Itens** | Fechamento | Notas Referenciadas | Inf. para Exportação | Informações Adicionais da NF-e

Localizar Produto < >

Cód. F	Desc	Produto	Descrição	Unid	Quant.	Vi. Unitário	Total	Tipo Desc.	% Desconto	Valor Desc	Aliq/Val IP	Val. IP
7.501	000	2	IMPRESSORA	UN	1,0000	R\$1000,00	R\$ 1.000,00		0,00	R\$ 0,00	0,00%	

Total de itens: 1 Valor total dos itens: R\$ 1.000,00 Quantidade total dos itens: 1

Cód. Produto	Descrição	Quant.	Vi. Unit.	Vi. Total	Cód. Fiscal	Desdob.
2	IMPRESSORA	1,0000	R\$1000,00	R\$ 1.000,00	7.501	000

Tipo de Desconto: ☐ % ☐ Valor

% Desc.	Val. Desc.	Aliq. IPI	Val. IPI	Aliq. ICMS	Val. ICMS
0,00	R\$ 0,00	0,00%	R\$ 0,00	0,00	R\$ 0,00

Inc. Fiscal: 0 Cód. Trib.: 00 Sit Trib IPI: 52 Clas. Fiscal: 8512.10.00 Enq. IPI:

Incide ICMS

Incide IPI

Incide ICMS sobre IPI

Incide PIS

Incide COFINS

Detalhes de Exportação do Item

? < > >

Verifique a informação do campo Qtd Item Exportaqdo, faça a correção e clique em OK.

VD Nota Fiscal Eletrônica - Alteração

Identificação | Dados Transporte | **Itens** | Fechamento | Notas Referenciadas | Inf. para Exportação | Informações Adicionais da NF-e

Localizar Produto < >

Cód. F	Desd	Produto	Descrição	Unid	Quant.	Vi. Unitário	Total	Tipo Desc.	% Descont	Valor Desc	Aliq/Val IP	Val. IP
7.501	000	2	IMPRESSORA	UN	1,0000	R\$1000,00	R\$ 1.000,00		0,00	R\$ 0,00	0,00%	

Confirmação

Na edição da Nota Fiscal Eletrônica é necessário gerar novamente o arquivo XML. Deseja gerar o arquivo XML para transmissão?

Total de itens: 1 Valor total dos itens: R\$ 1.000,00 Quantidade total dos itens: 1

Cód. Produto	Descrição	Quant.	Vi. Unit.	Vi. Total	Cód. Fiscal	Desdob.
2	IMPRESSORA	1,0000	R\$1000,00	R\$ 1.000,00	7.501 ...	000

Tipo de Desconto	% Desc.	Val. Desc.	Aliq. IPI	Val. IPI	Aliq. ICMS	Val. ICMS
<input type="radio"/> % <input type="radio"/> Valor	0,00	R\$ 0,00	0,00%	R\$ 0,00	0,00	R\$ 0,00

Inc. Fiscal	Cód. Trib.	Sit Trib IPI	Clas. Fiscal	Enq. IPI
0 ...	00 ...	52	8512.10.00 ...	

Incide ICMS

Incide IPI

Incide ICMS sobre IPI

Incide PIS

Incide COFINS

Serão apresentadas as informações do novo XML. clique em OK.

Nota Fiscal Eletrônica - Alteração

Identificação | Dados Transporte | **Itens** | Fechamento | Notas Referenciadas | Inf. para Exportação | Informações Adicionais da NF-e

Localizar Produto: < >

Cód. F	Desc	Produto	Aliq/Val IP	Val. IP
7.501	000	2	0,00%	

Total de itens: 1

Cód. Produto: 2

Desdob.: 000

Tipo de Desconto: ☐ % ☐ Valor

% Desc.	Val. Desc.	Aliq. IPI	Val. IPI	Aliq. ICMS	Val. ICMS
0,00	R\$ 0,00	0,00%	R\$ 0,00	0,00	R\$ 0,00

Inc. Fiscal: 0

Cód. Trib.: 00

Sit Trib IPI: 52

Clas. Fiscal: 8512.10.00

Enq. IPI:

Geração/Validação/Assinatura do Arquivo XML

Nº Nota Fiscal Eletrônica: 13868

Data Emissão: 21/06/2022

Informe a data de saída da NF-e: 21/06/2022

Informe a hora de saída da NF-e: 08:13:49

☐ Considera descrição das características após a descr. produtos

ok

Incide ICMS

Incide IPI

Incide ICMS sobre IPI

Incide PIS

Incide COFINS

Se todas as informações estiverem corretamente cadastradas, a NF-e será assinada e validada com sucesso.

Nota Fiscal Eletrônica - Alteração

Identificação | Dados Transporte | **Itens** | Fechamento | Notas Referenciadas | Inf. para Exportação | Informações Adicionais da NF-e

Localizar Produto: < >

Cód. F	Desc F	sc	Aliq/Val IP	Val. IP
7.501	000	\$ 0,00	0,00%	

Geração/Validação/Assinatura do Arquivo XML

Nº Nota Fiscal Eletrônica: 13868

Data Emissão: 21/06/2022

Informe a data de saída da NF-e: 21/06/2022

☐ Considerar

Informação

NF-e assinada e validada com sucesso.

OK

Total de itens: 1

Cód. Produto: 2

Tipo de Desconto	% Desc.	Val. Desc.	Aliq. IPI	Val. IPI	Aliq. ICMS	Val. ICMS
<input type="radio"/> % <input type="radio"/> Valor	0,00	R\$ 0,00	0,00%	R\$ 0,00	0,00	R\$ 0,00

Inc. Fiscal: 0 | Cód. Trib.: 00 | Sit Trib IPI: 52 | Clas. Fiscal: 8512.10.00 | Enq. IPI: 999

Incide ICMS

Incide IPI

Incide ICMS sobre IPI

Incide PIS

Incide COFINS

Revision #2

Created 3 August 2022 08:15:17 by DesenvolR

Updated 2 June 2023 10:00:09 by ProjetosD