

... O conteúdo do elemento ' IPI' está incompleto.

Esperado: IPITrib, IPINT

De acordo com o DTD ou o esquema, o conteúdo do elemento ' IPI' está incompleto.
Esperado: IPITrib, IPINT

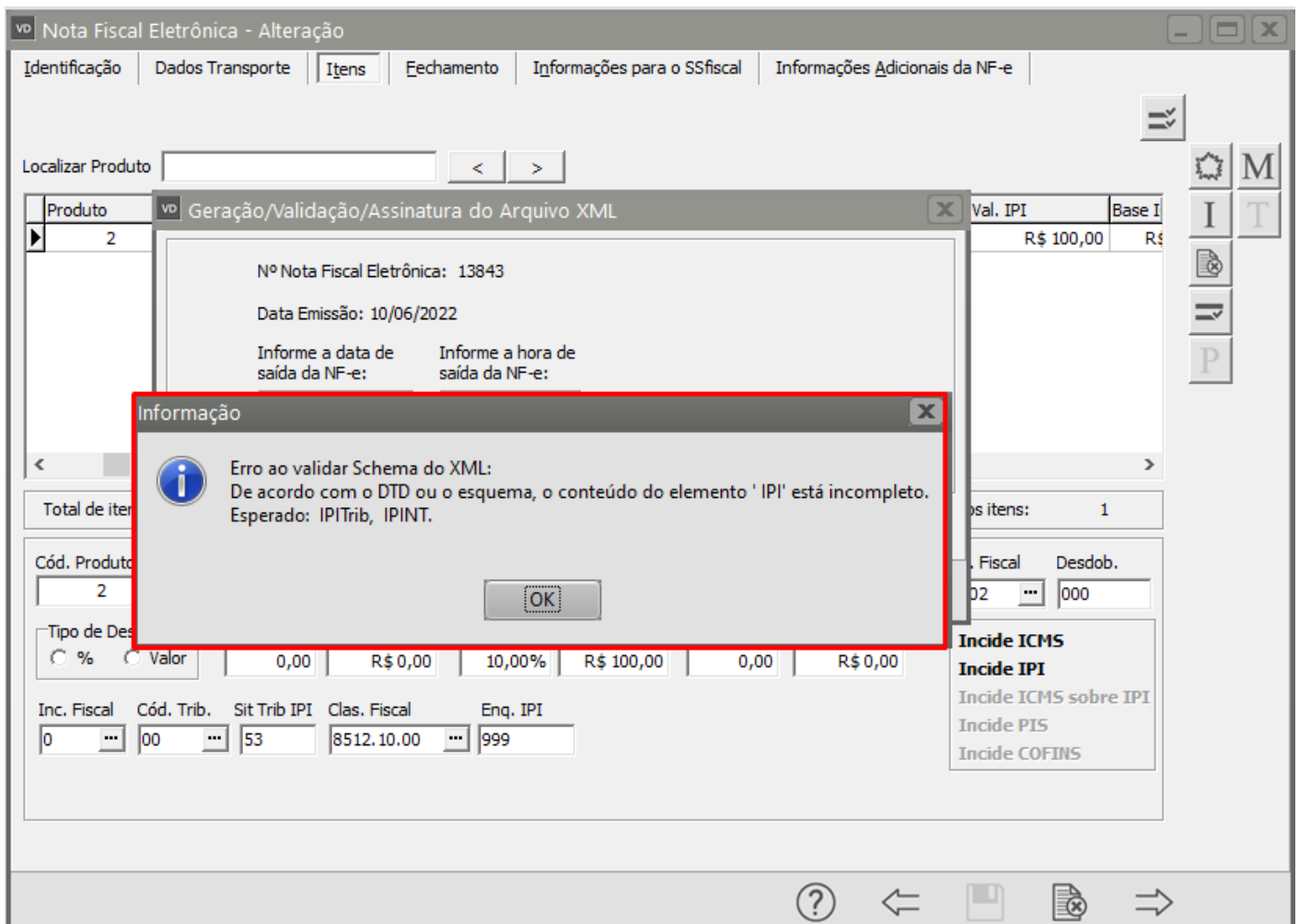

Essa rejeição irá ocorrer quando alguma informação genérica do XML não foi preenchida corretamente. Existe um conjunto de regras básicas para o preenchimento dos campos da NF-e que devem ser compreendidos, portanto conhecer a estrutura básica da NF-e e os campos existentes vai ajudar a identificar essas falhas e sanar os erros de preenchimento das tags. Estudar o leiaute da NF-e é um requisito essencial!

Ação Sugerida:

Confirmar o Código da situação Tributária do IPI

- se for informado 01, 02, 03, 04, 05, 51, 52, 53, 54, 55 não pode ser informado Valor no campo IPI.
- se for informado 00, 49, 50, 99 deve haver alíquota e valor do IPI

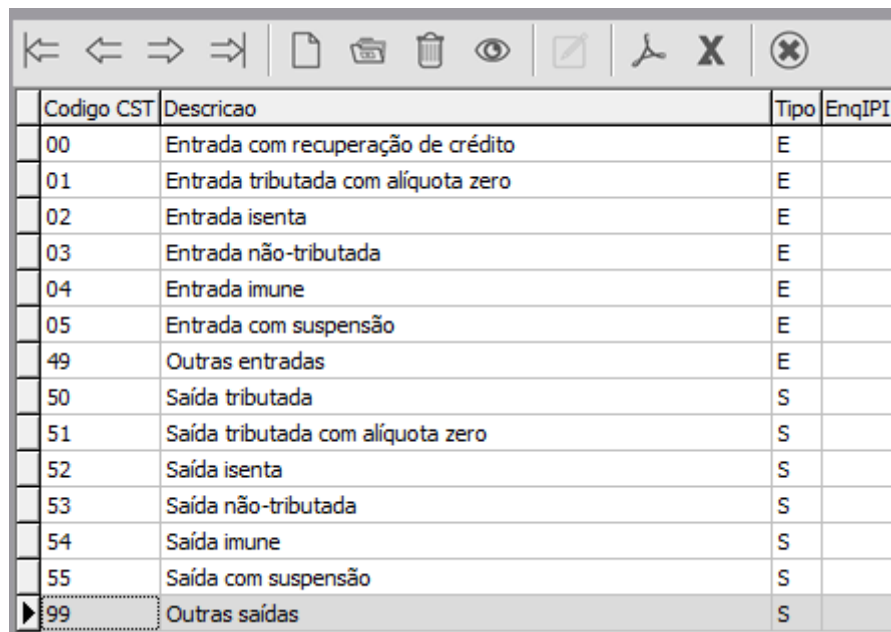

Codigo CST	Descricao	Tipo	EnqIPI
00	Entrada com recuperação de crédito	E	
01	Entrada tributada com alíquota zero	E	
02	Entrada isenta	E	
03	Entrada não-tributada	E	
04	Entrada imune	E	
05	Entrada com suspensão	E	
49	Outras entradas	E	
50	Saída tributada	S	
51	Saída tributada com alíquota zero	S	
52	Saída isenta	S	
53	Saída não-tributada	S	
54	Saída imune	S	
55	Saída com suspensão	S	
99	Outras saídas	S	

Correção:

Acessar o menu Movimentação>Nota Fiscal Eletrônica>Manutenção, pesquise pelo número da NF- e clique na seta Avança, edite a Nota.

Acesse a aba Itens e verifique qual foi o Código de Situação Tributária de IPI informado (existem código que obrigam informar a alíquota e valor de IPI e outros códigos que não permitem que essas informações sejam cadastradas).

vd Nota Fiscal Eletrônica - Alteração

Identificação Dados Transporte **Itens** Fechamento Informações para o SSfiscal Informações Adicionais da NF-e

Localizar Produto < >

Inc. Fiscal	Cod. Tributação	Aliq. PIS	Val. PIS	Base PIS	Aliq. COFINS	Val. COFINS	Base COFINS	Sit. Trib. IPI	Class. Enc.
0	00	0,000	R\$ 0,00	R\$ 0,00	0,000	R\$ 0,00	R\$ 0,00	53	

Total de itens: 1 Valor total dos itens: R\$ 1.000,00 Quantidade total dos itens: 1

Cód. Produto	Descrição	Quant.	Vi. Unit.	Vi. Total	Cód. Fiscal	Desdob.
2	IMPRESSORA	1,0000	R\$1000,00	R\$ 1.000,00	5.102	000

Tipo de Desconto: ☐ % ☐ Valor

% Desc.	Val. Desc.	Aliq. IPI	Val. IPI	Aliq. ICMS	Val. ICMS
0,00	R\$ 0,00	10,00%	R\$ 100,00	0,00	R\$ 0,00

Inc. Fiscal: 0 Cód. Trib.: 00 Sit Trib IPI: 50 Clas. Fiscal: 8512.10.00 Enq. IPI:

Incide ICMS
Incide IPI
 Incide ICMS sobre IPI
 Incide PIS
 Incide COFINS

? ← [Salvar] [Cancelar] →

Após realizada a correção Salve a NF-e e o Sistema irá questionar se você deseja que seja gerado o novo XML, clique em SIM.

Nota Fiscal Eletrônica - Alteração

Identificação | Dados Transporte | **Itens** | Fechamento | Informações para o SSfiscal | Informações Adicionais da NF-e

Localizar Produto < >

Produto	Descrição	Unid	Quant.	Vi. Unitário	Total	Tipo	% De	Valor Desc	Aliq/Val IP	Val. IPI	Base I
2	IMPRESSORA	UN	1,0000	R\$1000,00	R\$ 1.000,00		0,00	R\$ 0,00	10,00%	R\$ 100,00	R\$

Confirmação

Na edição da Nota Fiscal Eletrônica é necessário gerar novamente o arquivo XML. Deseja gerar o arquivo XML para transmissão?

Cód. Produto	Descrição	Quant.	Vi. Unit.	Vi. Total	Cód. Fiscal	Desdob.
2	IMPRESSORA	1,0000	R\$1000,00	R\$ 1.000,00	5.102	000

Tipo de Desconto

☐ % ☐ Valor

% Desc.	Val. Desc.	Aliq. IPI	Val. IPI	Aliq. ICMS	Val. ICMS
0,00	R\$ 0,00	10,00%	R\$ 100,00	0,00	R\$ 0,00

Inc. Fiscal

Cód. Trib.	Sit Trib IPI	Clas. Fiscal	Enq. IPI
0	50	8512.10.00	

Incide ICMS

Incide IPI

Incide ICMS sobre IPI

Incide PIS

Incide COFINS

? < >

Serão apresentadas as informações constantes do XML, clique em OK

Nota Fiscal Eletrônica - Alteração

Identificação | Dados Transporte | **Itens** | Fechamento | Informações para o SSfiscal | Informações Adicionais da NF-e

Localizar Produto < >

Produto	Descrição	Unid	Quant.	VL. Unitário	Total	Tipo	% De	Valor Desc	Aliq/Val IP	Val. IPI	Base I
2	IMPRESSORA	UN	1,0000	R\$1000,00	R\$ 1.000,00		0,00	R\$ 0,00	10,00%	R\$ 100,00	R\$

vd Geração/Validação/Assinatura do Arquivo XML

Nº Nota Fiscal Eletrônica: 13843

Data Emissão: 10/06/2022

Informe a data de saída da NF-e: ...

Informe a hora de saída da NF-e:

☐ Considera descrição das características após a descr. produtos

ok

Total de itens: 1

Cód. Produto Desdob.

Tipo de Desconto
☐ % ☐ Valor

Inc. Fiscal ... Cód. Trib. ... Sit Trib IPI Clas. Fiscal ... Enq. IPI

Incide PIS
Incide COFINS

CMS sobre IPI

CMS

PI

Se todas as informações estiverem corretamente cadastradas a NF-e será assinada e validada com sucesso.

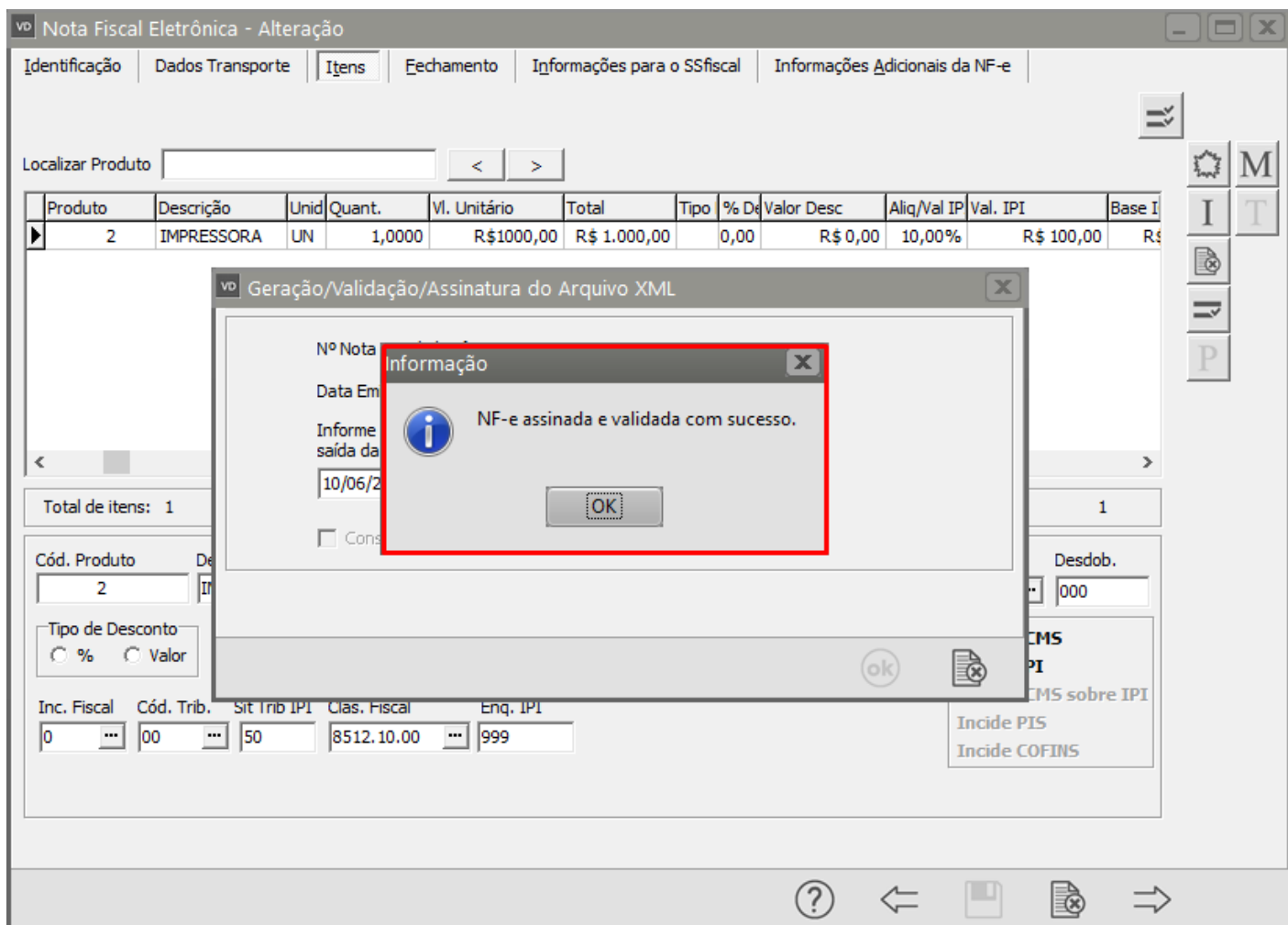

Revision #2

Created 3 August 2022 08:15:14 by DesenvolR

Updated 2 June 2023 10:00:09 by ProjetosD