

... Informações Complementares do(s) produtos(s) abaixo deve(m) ser informado(s)

Informações Complementares do(s) produtos(s) abaixo deve(m) ser informado(s)

Essa rejeição irá ocorrer quando alguma informação genérica do XML não foi preenchida corretamente. Existe um conjunto de regras básicas para o preenchimento dos campos da NF-e que devem ser compreendidos, portanto conhecer a estrutura básica da NF-e e os campos existentes vai ajudar a identificar essas falhas e sanar os erros de preenchimento das tags. Estudar o leiaute da NF-e é um requisito essencial!

VD Nota Fiscal Eletrônica - Alteração

Identificação | Dados Transporte | Itens | Fechamento | Informações Adicionais da NF-e

Nº da Nota: 13825 | Série: 1 | Destinatário: CNPJ: [] Razão Social: []

Pedidos: [P] []

Identificação: Nº Ped/Cliente: []

☐ NF-e de Ajuste
☐ NF Complementar
☐ Venda para Entrega

Consumidor Final: Sim

Intermediador: Indicador de Intermediador: Operação sem intermediador (em site ou plataforma própria) | [] | []

IE: 123456789 | Insc. Municipal: []

Cond. de Pagamento: []

agto: []

Impressora

Informações complementares do(s) produto(s) abaixo deve(m) ser informado(s):

2

?

←

→

Correção:

Acesse o menu Manutenção>Empresas>Parâmetros Adicionais da Empresa - aba NF-e e verifique se a opção Preenchimento obrigatório de informações complementares dos itens NF-e/NFC-e está assinalada.

Parâmetros da Empresa

Principal | Contratos/Orcamentos/Pedidos/Romaneios | Considerações Gerais (Parte 1) | Considerações Gerais (Parte 2)

Formação Preços | Informações Nota Fiscal | **NF-e** | Duplicatas/Boletos | Adicionais Nota Fiscal

Integração/Exportação (Parte 1) | Integração/Exportação (Parte 2) | Impostos | Comissão de Vendedores

NF-e | Contador Responsável

Identificação do Ambiente da NF-e

☐ Produção ☒ **Homologação (Testes)**

Versão do Layout

☒ **4.00**

Cancelamento após 24 Horas

☐ Estado permite cancelamento da NFe após 24 horas?

Razão Social/Nome Fantasia

Campo utilizado como Razão Social no XML: Razão Social

Campo utilizado como Nome Fantasia no XML: Nenhum

Utilizar na impressão do DANFE o campo informado como

☒ Razão Social ☐ Nome Fantasia

Geração do XML e Impressão do DANFE (Importação)

ICMS | PIS | COFINS | Tx. Siscomex | Imp. Importação

Forma de envio do ICMS

☐ Somar no Total dos Produtos

☒ **Somar nas Despesas Acessórias**

☐ Não somar a nenhum dos valores

Arquivo XML

☒ Organizar XML NF-e/NFC-e por empresa

Destino dos campos no XML

Observações Dados Adicionais NF-e/NFC-e: Inf. Adic. de Interesse do Fisco

Observações Corpo da Nota NF-e/NFC-e: Inf. Compl. de Interesse do Contribuinte

☐ Importa número do pedido do cliente para observações da NF-e

☐ Importa número(s) do(s) pedido(s) vinculados para observações da NF-e

☒ Considerar número do pedido do cliente para a geração do XML NF-e

☐ Imprime resumo SUFRAMA nas observações da NF-e

☐ Agrupa produtos com mesmo código na impressão do DANFE e na geração do XML NF-e/NFC-e

☐ Importa dados da transportadora de redespacho para observações da NF-e

☐ Imprimir Informações do(s) Vendedor(es) nos Dados Adicionais NF-e/NFC-e

☐ Imprime Especificações Técnicas do Produto no DANFE e XML NF-e

☒ **Preenchimento obrigatório de informações complementares dos itens NF-e/NFC-e**

☐ Altera Código do Produto pela Referência Alternativa no DANFE e XML NF-e?

☐ Considera o valor do ICMS diferido para as tags vICMSOp, pDif, e vICMSDif?

Em caso afirmativo acesse o menu Movimentação>Nota Fiscal Eletrônica>Manutenção, pesquise pelo número da NF-e e clique na seta Avança, em seguida edite a NF-e

Acesse a aba Itens e clique no botão Informações Complementares.

Nota Fiscal Eletrônica - Alteração

Identificação | Dados Transporte | **Itens** | Fechamento | Informações Adicionais da NF-e

Localizar Produto < >

Cód. F	Desd	Produto	Descrição	Unid	Quant.	VI. Unitário	Total	Tipo	% De	Valor Desc	Aliq/Val IP	Val. IPI
6.102	000	2	IMPRESSORA	UN	1,0000	R\$1000,00	R\$ 1.000,00		0,00	R\$ 0,00	0,00%	R\$

Total de itens: 1 Valor total dos itens: R\$ 1.000,00 Quantidade total dos itens: 1

Cód. Produto	Descrição	Quant.	VI. Unit.	VI. Total	Cód. Fiscal	Desdob.
2	IMPRESSORA	1,0000	R\$1000,00	R\$ 1.000,00	6.102	000

Tipo de Desconto: ☐ % ☐ Valor

% Desc.	Val. Desc.	Aliq. IPI	Val. IPI	Aliq. ICMS	Val. ICMS
0,00	R\$ 0,00	0,00%	R\$ 0,00	0,00	R\$ 0,00

Inc. Fiscal: 0 Cód. Trib.: 202 Sit Trib IPI: 99 Clas. Fiscal: 8512.10.00 Enq. IPI:

Incide ICMS

Incide IPI

Incide ICMS sobre IPI

Incide PIS

Incide COFINS

Informações complementares

Preencha as Informações Complementares de cada item da NF-e, em seguida clique em Ok

VD Nota Fiscal Eletrônica - Alteração

Identificação | Dados Transporte | **Itens** | Fechamento | Informações Adicionais da NF-e

Localizar Produto

Cód. F	Desc	Produto	De
6.102	000	2	IM

Total de itens: 1

Cód. Produto	Descrição
2	IMPRESSO

Tipo de Desconto: ☐ % ☐ Valor

Inc. Fiscal: 0 ... Cód. Trib.: 202 ... Sit Trib.: 99

Informações Complementares

Informações por Item

Produto: 2

Marca: N° Inicial: 0,000 N° Final: 0,000 N° de Volumes: 1,000

Peso Bruto: 1,000 Peso Líquido: 0,800

Espécies: Caixas

Informações total

Marca: N° Inicial: 0,000 N° Final: 0,000 N° de Volumes: 1,000

Peso Bruto: 1,000 Peso Líquido: 0,800

Espécies:

dos itens: 1

Cód. Fiscal	Desdob.
6.102	000

Incide ICMS

Incide IPI

Incide ICMS sobre IPI

Incide PIS

Incide COFINS

ok

X

←

→

O Sistema questionará se você deseja Reprocessar o número de volumes e pesos dos Produtos, clique em SIM.

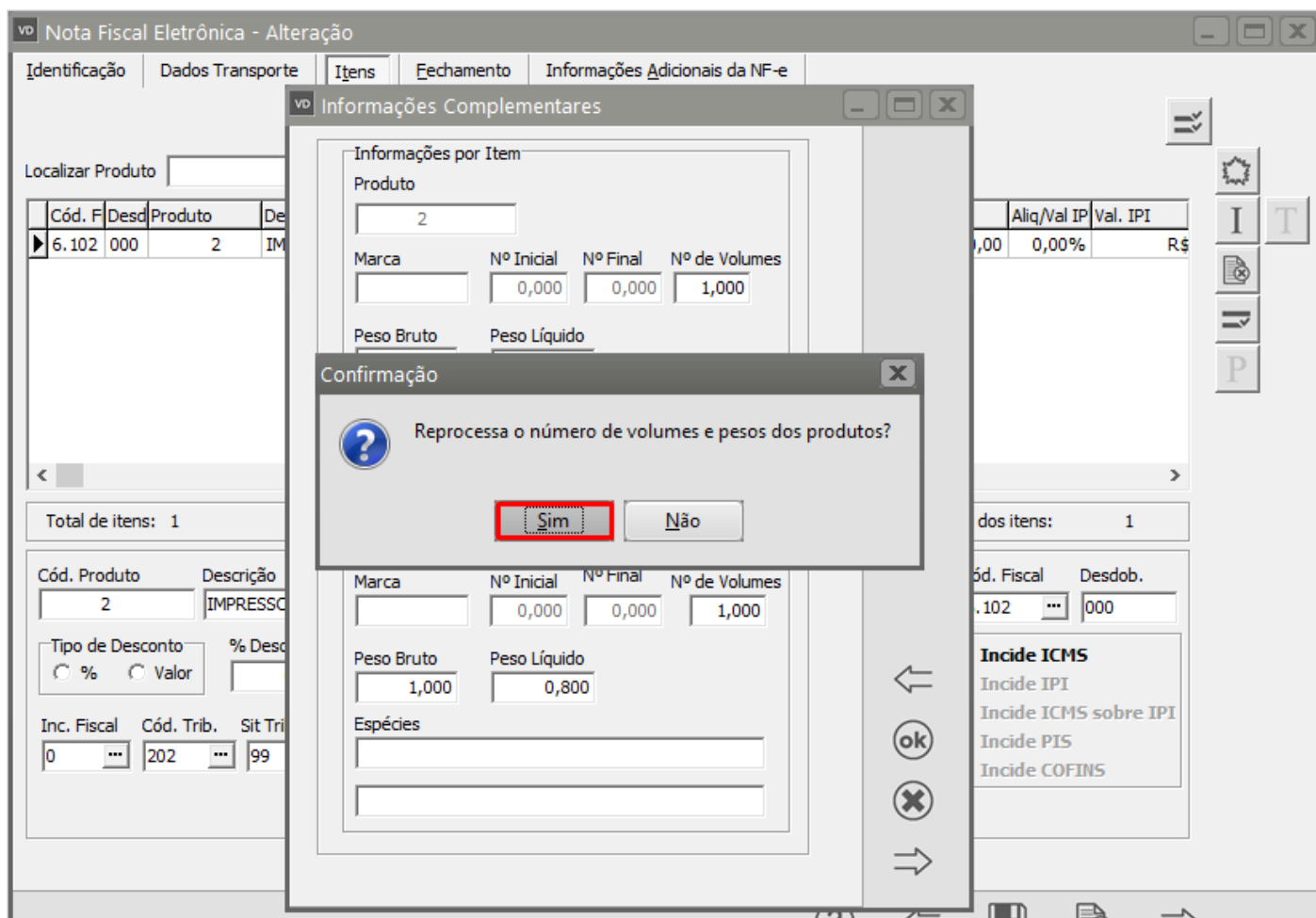

Em seguida Salve novamente a Nota e gere um novo XML

VD

Nota Fiscal Eletrônica - Alteração

Identificação

Dados Transporte

Itens

Fechamento

Informações Adicionais da NF-e

Localizar Produto

<

>

Cód. F	Desd	Produto	Descrição	Unid	Quant.	VL. Unitário	Total	Tipo	% De	Valor Desc	Aliq/Val IP	Val. IPI
6.102	000	2	IMPRESSORA	UN	1,0000	R\$1000,00	R\$ 1.000,00		0,00	R\$ 0,00	0,00%	R\$

?

Na edição da Nota Fiscal Eletrônica é necessário gerar novamente o arquivo XML. Deseja gerar o arquivo XML para transmissão?

Sim

Não

Cód. Produto	Descrição	Quant.	VL. Unit.	VL. Total	Cod. Fiscal	Desdob.
2	IMPRESSORA	1,0000	R\$1000,00	R\$ 1.000,00	6.102 ...	000

Tipo de Desconto

%

Valor

% Desc.

0,00

Val. Desc.

R\$ 0,00

Aliq. IPI

0,00%

Val. IPI

R\$ 0,00

Aliq. ICMS

0,00

Val. ICMS

R\$ 0,00

Inc. Fiscal

0 ...

Cód. Trib.

202 ...

Sit Trib IPI

99

Clas. Fiscal

8512.10.00 ...

Enq. IPI

Incide ICMS

Incide IPI

Incide ICMS sobre IPI

Incide PIS

Incide COFINS

?

←

💾

🗑️

→

Clique em OK

Nota Fiscal Eletrônica - Alteração

Identificação | Dados Transporte | **Itens** | Fechamento | Informações Adicionais da NF-e

Localizar Produto: < >

Cód. F	Desc	Produto	Descrição	Unid	Quant.	Vl. Unitário	Total	Tipo	% De	Valor Desc	Aliq/Val IP	Val. IPI
▶ 6.102	000	2	IMPRESSORA	UN	1,0000	R\$1000,00	R\$ 1.000,00		0,00	R\$ 0,00	0,00%	R\$

Geração/Validação/Assinatura do Arquivo XML

Nº Nota Fiscal Eletrônica: 13825

Data Emissão: 07/06/2022

Informe a data de saída da NF-e:

Informe a hora de saída da NF-e:

☐ Considera descrição das características após a descr. produtos

Total de itens: 1

Cód. Produto: Descrição: IMPRESSORA

Tipo de Desconto: % Valor

Inc. Fiscal: Cód. Trib.: Aliq. IPI: Base IPI: Valor IPI:

Incidência sobre IPI:
Incid. PIS
Incid. COFINS

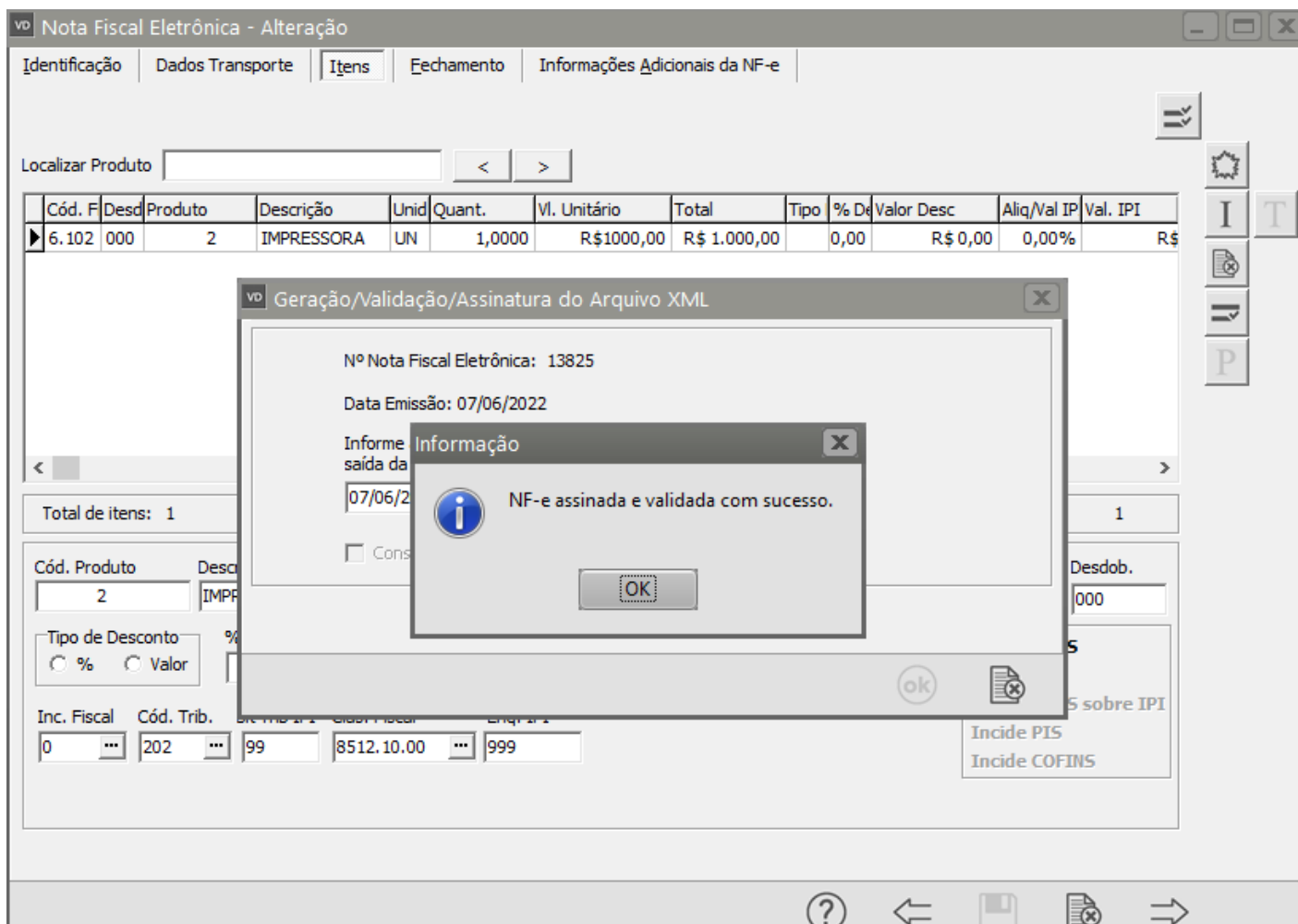

Revision #2

Created 3 August 2022 08:15:20 by DesenvolR

Updated 2 June 2023 10:00:10 by ProjetosD