

# Falha da análise do elemento ' xProd' com valor

## Falha da análise do elemento ' xProd' com valor

Essa rejeição irá ocorrer quando alguma informação genérica do XML não foi preenchida corretamente. Existe um conjunto de regras básicas para o preenchimento dos campos da NF-e que devem ser compreendidos, portanto conhecer a estrutura básica da NF-e e os campos existentes vai ajudar a identificar essas falhas e sanar os erros de preenchimento das tags. Estudar o leiaute da NF-e é um requisito essencial!

### Ação Sugerida:

Conferência das informações da Descrição do Produto.

### Correção:

Acesse o menu Vendas>Produtos





Pesquise pelo Produto constante na NFe que apresentou a inconsistência e faça a edição de seu cadastro.

+ Adicionar Produto

Dicas

Arraste um cabeçalho de coluna aqui para agrupar sua coluna

Opções	Código Produto	Descrição Produto
   Editar	1	Produto

« < 1 > » 12 itens por página 1 de 1 páginas (1 itens)

Em seguida, confira todas as informações cadastrada e verifique se existem caracteres especiais informações, em caso afirmativo corrija essas informações, excluindo/substituindo todos os caracteres especiais.

Cadastro Geral Fomecedores Informações Fiscais Imagens

### Informações Gerais

Código de Produto: 1

Descrição: Produto 12" 1/5 \*

Unidade de medida: UN - Unidade

TipoProduto (Bloco K): Mercadoria para Revenda

Volume: 0

Código de Barras: 5751...

Localização padrão: Localização principal

**Pesos (Kg)**

PesoBruto: 0,000

PesoLiquido: 0,000

Agora, acesse o menu Vendas>Nota Fiscal Eletrônica



Edite a Nota Fiscal que apresentou a inconsistência e verifique se a mesma possui caracteres especiais cadastrados. em caso afirmativo exclua/substitua esses caracteres e salve a Nota Fiscal.

## Vendas > Notas Fiscais

Identificação   **Itens**   Detalhamento   Transporte   Observações   Informações

**Itens**

Cód.Produto	Desc.Produto	U.M.	Quantidade	Valor Unitario	Valor Total
 1	...	Produto	UN	1,00	25,00





 Adicionar

Exibir Dados: ☒ Fiscal ☐ ICMS ☐ IPI ☐ PIS/COFINS ☐ FCP ☐ Outros

Selecione a Nota e clique no botão Transmitir Nota Fiscal

+ Adicionar Nota Fiscal    Enviar Danfe e Xml das notas Seleccionadas    **Transmitir Nota Fiscal**

Arraste um cabeçalho de coluna aqui para agrupar sua coluna

Opções	Status	Destinatário	Nº da Nota Fiscal	Série	Vendedor	Data Cadastro	Total
    	<input checked="" type="checkbox"/> Pendente	Cliente	0	1		08/08/2022	R\$ 25,00

<< < 1 > >>    12    itens por página    1 de 1 páginas (1 itens)

Se todas as informações estiverem corretas a nota fiscal será autorizada com sucesso.

Movimentação>Nota Fiscal Eletrônica>Manutenção, pesquise pela NF-e e clique na seta Avança, edite a Nota Fiscal e acesse a aba Itens.

vd Nota Fiscal Eletrônica - Alteração

Identificação    Dados Transporte    **Itens**    Fechamento    Informações para o SSfiscal    Informações Adicionais da NF-e

Localizar Produto  < >

Cód. F	Desd	Produto	Descrição	Unid	Quant.	VI. Unitário	Total	Tipo Desc.	% Desconto	Valor Desc	Aliq/Val IP	Val. IP
5.102	000	2	@*****//	UN	1,0000	R\$1000,00	R\$ 1.000,00		0,00	R\$ 0,00	0,00%	

Total de itens: 1

Cód. Produto  2

Tipo de Desconto  
☐ %    ☐ Valor

Inc. Fiscal    Cód. Trib.    Sit Trib IPI    Clas. Fiscal    Enq. IPI  
0    500    52    8512.10.00   

**Complemento da Descrição dos Itens**

Descrições do item

IMPRESSORA    ####@\*\*\*\*\*//

ok

Incide ICMS sobre IPI  
Incide PIS  
Incide COFINS

Faça a correção das informações, excluindo os caracteres especiais existentes e salve novamente a nota fiscal, o Sistema irá questionar se você deseja gerar um novo XML para transmissão, clique em SIM.

Nota Fiscal Eletrônica - Alteração

Identificação | Dados Transporte | **Itens** | Fechamento | Informações para o SSfiscal | Informações Adicionais da NF-e

Localizar Produto  < >

Produto	Descrição	Unid	Quant.	VI. Unitário	Total	Tipo Desc.	% Desconto	Valor Desc	Aliq/Val IP	Val. IPI
2	IMPRESSORA	UN	1,0000	R\$1000,00	R\$ 1.000,00		0,00	R\$ 0,00	0,00%	R\$ 0,00

**Confirmação**

Na edição da Nota Fiscal Eletrônica é necessário gerar novamente o arquivo XML. Deseja gerar o arquivo XML para transmissão?

Total de itens: 1      Valor total dos itens: R\$ 1.000,00      Quantidade total dos itens: 1

Cód. Produto	Descrição	Quant.	VI. Unit.	VI. Total	Cód. Fiscal	Desdob.
2	IMPRESSORA	1,0000	R\$1000,00	R\$ 1.000,00	5.102	000

Tipo de Desconto: ☐ % ☐ Valor

% Desc.	Val. Desc.	Aliq. IPI	Val. IPI	Aliq. ICMS	Val. ICMS
0,00	R\$ 0,00	0,00%	R\$ 0,00	0,00	R\$ 0,00

Inc. Fiscal: 0      Cód. Trib.: 500      Sit Trib IPI: 52      Clas. Fiscal: 8512.10.00      Enq. IPI:

**Incide ICMS**  
**Incide IPI**  
*Incide ICMS sobre IPI*  
**Incide PIS**  
**Incide COFINS**

O Sistema irá apresentar as informações constantes do XML, clique em OK.

VD Nota Fiscal Eletrônica - Alteração

Identificação | Dados Transporte | **Itens** | Fechamento | Informações para o SSfiscal | Informações Adicionais da NF-e

Localizar Produto  < >

Produto	Descrição	Unid	Quant.	VI. Unitário	Total	Tipo Desc.	% Descont.	Valor Desc	Aliq/Val IP	Val. IPI
2	IMPRESSORA	UN	1,0000	R\$1000,00	R\$ 1.000,00		0,00	R\$ 0,00	0,00%	R\$ 0,00

Total de itens: 1

Cód. Produto  2 Desc  IMP

Tipo de Desconto  
☐ % ☐ Valor

Inc. Fiscal  0 ... Cód. Trib.  500 ... Sit Trib IPI  52 ... Clas. Fiscal  8512.10.00 ... Enq. IPI

Desdob.  000

Incide ICMS sobre IPI  
 Incide PIS  
 Incide COFINS

VD Geração/Validação/Assinatura do Arquivo XML

Nº Nota Fiscal Eletrônica: 13865

Data Emissão: 20/06/2022

Informe a data de saída da NF-e:  20/06/2022 ...

Informe a hora de saída da NF-e:  10:30:08

☐ Considera descrição das características após a descr. produtos

ok

1

S

?

Se as informações estiverem corretamente cadastradas, a nota fiscal será assinada e validada com sucesso.

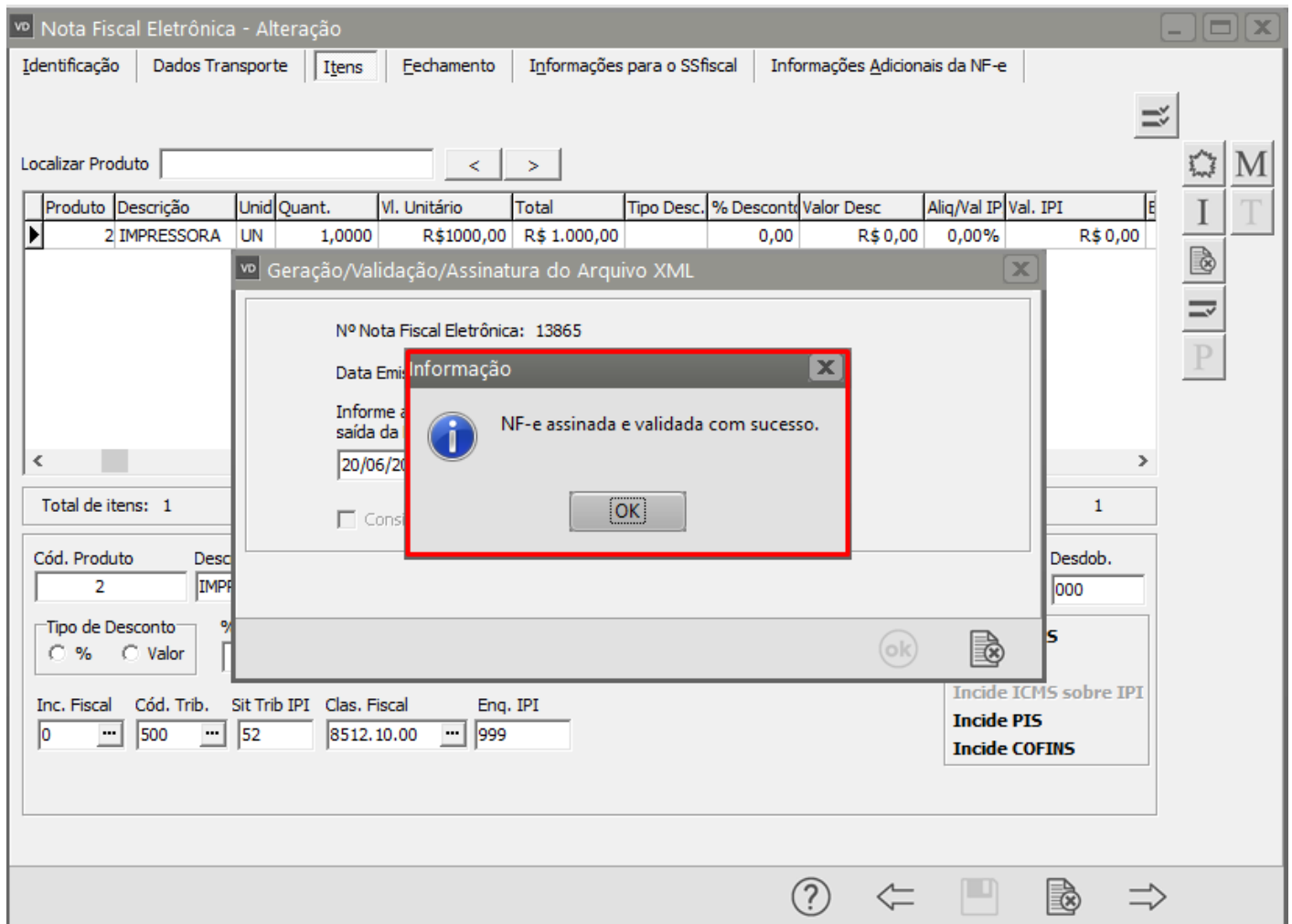

Revision #2

Created 3 August 2022 08:15:16 by DesenvolR

Updated 2 June 2023 10:00:09 by ProjetosD