

Tutorial de entrega do Livro Caixa do Produtor Rural no eCAC

Veja também os Itens:

- [Tutorial de Entrega do Livro Caixa do Produtor Rural](#)
- [Aquisição do Produtor Rural](#)
- [S-1260 - Comercialização da Produção Rural Pessoa Física](#)

Fonte: Receita Federal

<https://www.gov.br/receitafederal/pt-br/centrais-de-conteudo/publicacoes/passo-a-passo/lcdpr-tutorial.pdf>

[Livro Caixa do Produtor Rural \(no Sistema\)](#)

BRASIL | Simplifique! | Participe | Acesso à Informação | Legislação | Canais

Ir para o conteúdo | Ir para o menu | Ir para a busca | Ir para o rodapé

ACESSIBILIDADE | ALTO CONTRASTE | MAPA DO SITE

Receita Federal

MINISTÉRIO DA ECONOMIA

Perguntas Frequentes | Contato | Serviços | Dados e Estudos | Área de Imprensa | Onde Encontrar | Avisos | English | Español

EM DESTAQUE | 50 ANOS | TAXAS DE JUROS | REMESSAS INTERNACIONAIS | EDITAIS E ADE ELETRÔNICOS | LEIÃO | DOSSÊ DIGITAL DE ATENDIMENTO

Receita Federal

ACESSO RÁPIDO

- Agendamento
- Agenda Tributária
- Dados e Estudos
- e-CAC**
- Educação Fiscal
- Idoso
- Legislação
- Processo e Dossiê
- Residentes no Exterior
- Tributos

ORIENTAÇÃO

- Aduaneira
- Tributária

Do que você precisa?

CPF

Pesquisa de Satisfação

IRPF 2020
Imposto sobre a Renda da Pessoa Física

Liberada a consulta ao lote residual de restituição multiexercício do IRPF FEV/2020

O crédito bancado para 116.100 contribuintes será realizado no dia 17 de fevereiro

Guia do Viajante

@cac
CENTRO VIRTUAL DE ATENDIMENTO

IRPF 2019
Imposto sobre a Renda da Pessoa Física

Notícias

Instrução Normativa traz alterações ao Recof e Recof-Sped
11/02/2020

Receita Alerta: Guias da Previdência Social não são mais enviadas por via postal
10/02/2020

MAIS NOTÍCIAS...

Receita Federal | MINISTÉRIO DA ECONOMIA | **PÁTRIA AMADA BRASIL** GOVERNO FEDERAL

Na página inicial do site da RFB, clique em "e-CAC"

BRASIL | Simplifique! | Participe | Acesso à Informação | Legislação | Canais

Ir para o conteúdo | Ir para o menu | Ir para a busca | Ir para o rodapé

ACESSIBILIDADE | ALTO CONTRASTE | MAPA DO SITE

Receita Federal

MINISTÉRIO DA ECONOMIA

Perguntas Frequentes | Contato | Serviços | Dados e Estudos | Área de Imprensa | Onde Encontrar | Avisos | English | Español

VOCE ESTÁ AQUI: PÁGINA INICIAL > INTERFACE DE ATENDIMENTO > e-CAC

ATENDIMENTO

- Agendamento
- Fale Conosco
- e-CAC
- Chat RFB
- ReceitaFone
- Unidades de Atendimento
- Canais de Atendimento

VIAGENS AO EXTERIOR

- Guia do Viajante

UTILIDADES

- Download de Programas
- Entrega de Documentos Digitais (Dossiê)
- Formulários

e-CAC

- Nem todos os serviços virtuais estão no e-CAC. Clique aqui e entenda.
- Consulte aqui os serviços disponíveis na plataforma e-CAC.

ACESSAR

GERAR CÓDIGO DE ACESSO

INFORMAÇÕES SOBRE CERTIFICADOS DIGITAIS

SERVIÇOS DISPONÍVEIS NO PORTAL E-CAC

ALERTA DE PÁGINA NÃO CONFIÁVEL

DOMICÍLIO TRIBUTÁRIO ELETRÔNICO

Guia de Previdência Social (GPS) para pagamento de parcelamentos será emitida exclusivamente pela Internet
Medida vale a partir de fevereiro de 2020 quando não serão mais enviadas GPS por via postal
16/12/2019

Receita disponibiliza abertura de dossiê digital para operações relativas a atos cadastrais no CNPJ
O novo serviço foi disponibilizado hoje, 16 de setembro, no e-CAC
16/09/2019

Receita informa que é possível retificar a Guia da Previdência Social no e-CAC
22/08/2019

Receita Federal

Receita Federal

Receita Federal

VER MAIS...

Receita Federal | MINISTÉRIO DA ECONOMIA | **PÁTRIA AMADA BRASIL** GOVERNO FEDERAL

Na página seguinte, clique em "ACESSAR" para acesso ao sistema e-CAC

Receita Federal
eCAC
CENTRO VIRTUAL DE ATENDIMENTO

Para cadastrar um procurador, o contribuinte pode utilizar:

- a opção "Procuração Eletrônica", disponível no Portal e-CAC (o contribuinte e seu procurador precisam ter certificado digital);
- a opção "Solicitação de Procuração para ser utilizado no acesso ao portal e-CAC (apenas ter certificado digital).

Em seguida, selecione o tipo de certificado a ser utilizado no acesso ao portal.

ATENÇÃO:
As informações contidas nos sistemas informatizados da Administração Pública estão protegidas por sigilo. Todo acesso é monitorado e controlado. Ao dar continuidade à navegação neste serviço o usuário declara-se ciente das responsabilidades penais, civis e administrativas descritas na Política de Privacidade e Uso

CÓDIGO DE ACESSO

CPF/CNPJ

ACESSO

Avançar

Saiba como gerar o código de acesso

CERTIFICADO DIGITAL

Se você já possui certificado digital, clique na imagem abaixo

Certificado Digital

Certificado em Nuvem

Saiba mais sobre Certificado Digital

IMPORTANTE:

O acesso ao portal deve ser efetuado utilizando certificado digital para entrega do LCDPR.

Receita Federal

Títular do Certificado: [REDACTED]

Sair com Segurança

eCAC
CENTRO VIRTUAL DE ATENDIMENTO

Dentro do ambiente do Portal e-CAC, clique em "Cobrança e Fiscalização"

Cobrança e Fiscalização

Alterar perfil de acesso

Acesse a sua caixa postal

Certões e Situação Fiscal

Cobrança e Fiscalização

Declarações e Demonstrativos

Legislação e Processo

Pagamentos e Parcelamentos

Restituição e Compensação

Senhas e Procurações

Outros

Prezado Contribuinte,

Seja bem-vindo ao Portal e-CAC da Receita Federal, um ambiente seguro, onde você pode utilizar dezenas de serviços com maior conforto e comodidade.

Após concluir o uso do portal, para garantir a proteção de seus dados, lembre-se sempre de clicar no botão "Sair com segurança".

Alterar perfil de acesso

Para utilizar os serviços disponibilizados como responsável legal, procurador, empresa filial ou sucessora, é necessário alterar o perfil de acesso.

Novidades

Para facilitar a utilização do e-Processo foi criado o Manual Simplificado do e-Processo no Portal e-CAC.

Notícias

Acompanhe as notícias e alterações recentes em serviços que estão no portal e-CAC. Clique aqui para visualizá-las.

Serviços disponíveis fora do Portal e-CAC

Conheça e utilize também os serviços que a Receita Federal oferece na sua página na internet, fora do Portal e-CAC.

Receita Federal Titular do Certificado: [REDACTED] Sair com Segurança

@cac CENTRO VIRTUAL DE ATENDIMENTO

LOCALIZAR SERVIÇO

Alterar perfil de acesso Acesse a sua caixa postal

SERVIÇOS EM DESTAQUE

- Cadastro, Consulta e Cancelamento – Procuração para e-CAC
- Meu Imposto de Renda (Extrato da DIRPF)
- Opção pelo Domicílio Tributário Eletrônico - DTE
- Processos Digitais (e-Processo)
- Serviços disponíveis via CHAT

SERVIÇOS MAIS ACESSADOS

- Caixa Postal
- Consulta Comprovante de Pagamento - DARF, DAS, DAE e DJE
- Consulta Pendências - Situação Fiscal

Cobrança e Fiscalização

Declarações e Demonstrativos

Controle de Entrega de Declarações

- Intimações de Omissos na Entrega de Declarações
- Notificações e Autos relativos à Entrega de Declarações
- Obrigação Acessória - Formulários online e Arquivo de Dados**

Intimações, Malha Fiscal e Cobrança

- Regularização de Débitos - Aviso de Cobrança

Em seguida, clique em “Obrigação Acessória – Formulários online e Arquivo de Dados”.

Receita Federal Titular do Certificado: [REDACTED] Sair com Segurança

@cac CENTRO VIRTUAL DE ATENDIMENTO

LOCALIZAR SERVIÇO

Alterar perfil de acesso Acesse a sua caixa postal



Coleta Nacional 3.1.1 - 06/12/2019 17:34

Obrigações Acessórias

Dados do Contribuinte

CPF [REDACTED] Nome [REDACTED]

Obrigações Acessórias disponíveis para o Contribuinte

Entrega Obrigatória	Nome	Descrição	Periodicidade	Recepção	Ações
1	Livro Caixa Digital do Produtor Rural	O resultado da exploração da atividade rural deverá ser apurado mediante escrituração do LCDPR, que abrangerá as receitas, as despesas de custeio, os investimentos e demais valores que integram a atividade. O produtor rural que auferir, durante o ano, receita bruta total da atividade rural superior ao limite estabelecido, deverá entregar arquivo digital que contém o LCDPR até o final do prazo de entrega da declaração do Imposto sobre a Renda da Pessoa Física referente ao respectivo ano-calendário.	Anual	Iniciada	
2	Declaração sobre Operações Realizadas com Criptoativos - FORMULÁRIO ONLINE	FORMULÁRIO ONLINE - Uma ALTERNATIVA à entrega de arquivos de dados. Destinados às PFS e PJs que efetuaram operações COM exchange no exterior ou que efetuaram operações sem o uso de exchanges.	Mensal	Iniciada	
3	Declaração sobre Operações Realizadas com Criptoativos - ARQUIVO DE DADOS	Entrega de arquivos de dados em três ísis distintos: para as exchanges, para as PFS e PJs que efetuaram operações COM exchanges no exterior, e para PFS e PJs que efetuaram operações sem o uso de exchanges.	Mensal	Iniciada	

Em seguida, clique no ícone correspondente à ação “enviar” da obrigação acessória “Livro Caixa Digital do Produtor Rural”.

Selecione em seu computador a pasta onde será salvo o arquivo do programa validador.

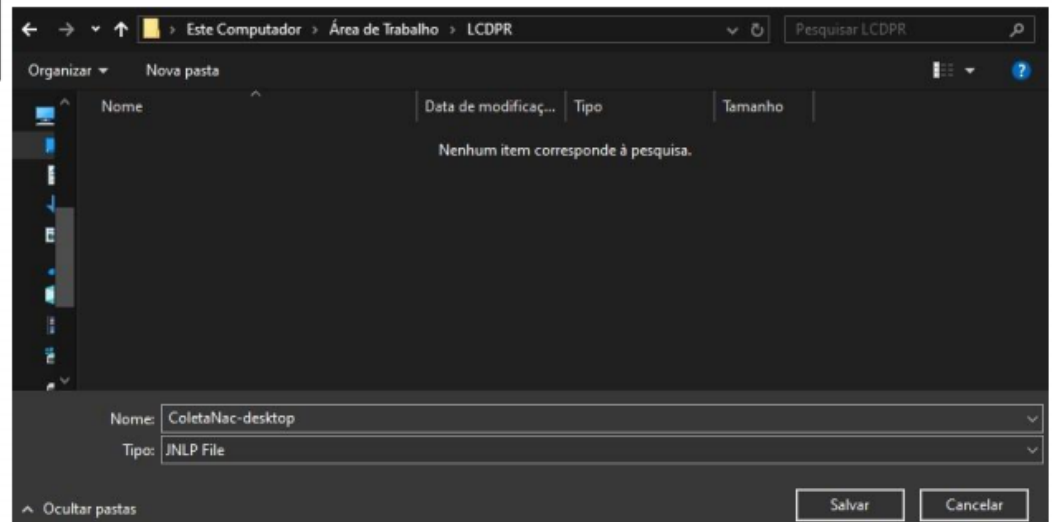

Abra e execute o arquivo baixado.

No programa validador, selecione o tipo de entrega, se "Original" ou "Retificadora".

IMPORTANTE:

As entregas retificadoras substituem completamente o arquivo anterior e devem ser fornecidas com todas as informações, inclusive as que não foram objeto de alteração

Coleta Nacional - 3.1.1 - 06/12/2019 17:38

Coleta Nacional Livro Caixa Digital do Produtor Rural

Dados da Entrega

Contribuinte [REDACTED]

Periodicidade ANUAL desde 01/01/2019

Tipo da entrega

☒ Original

☐ Retificadora

Abrangência da entrega

Ano 2019 Data De 01/01/2019 até 31/12/2019

Arquivos

Ordem	Arquivo	Leiaute	Progresso	Situação	Ações
-------	---------	---------	-----------	----------	-------

Adicionar Arquivos Transmitem Fechar

Selecione o ano calendário abrangido pela entrega.

Coleta Nacional - 3.1.1 - 06/12/2019 17:38

Coleta Nacional Livro Caixa Digital do Produtor Rural

Dados da Entrega

Contribuinte [REDACTED]

Periodicidade ANUAL desde 01/01/2019

Tipo da entrega

☒ Original

☐ Retificadora

Abrangência da entrega

Ano 2019 Data De 01/01/2019 até 31/12/2019

Arquivos

Ordem	Arquivo	Leiaute	Progresso	Situação	Ações
-------	---------	---------	-----------	----------	-------

Adicionar Arquivos Transmitem Fechar

Coleta Nacional - 3.1.1 - 06/12/2019 17:38

Coleta Nacional Livro Caixa Digital do Produtor Rural

Dados da Entrega

Contribuinte
[REDACTED]

Periodicidade
ANUAL desde 01/01/2019

Tipo da entrega

☒ Original
☐ Retificadora

Abrangência da entrega

Ano: 2019
Data: De 01/01/2019 até 31/12/2019

Arquivos

Ordem	Arquivo	Leitura	Progresso	Situação	Ações

Clique em "Adicionar Arquivos" para selecionar em seu computador o arquivo do LCDPR a ser entregue

Adicionar Arquivos Transmitem Fechar



MINISTÉRIO DA ECONOMIA



Selecione em seu computador o arquivo do LCDPR a ser entregue e depois clique no botão "Abrir".

Caso seja procurador, certifique-se de que o arquivo selecionado contém informações relativas ao contribuinte para o qual foi feito o acesso no sistema e-CAC.

Obs.: O procurador deve repetir todo o procedimento para cada contribuinte representado.

Coleta Nacional - 3.1.1 - 06/12/2019 17:38

Coleta Nacional Livro Caixa Digital do Produtor Rural

Dados da Entrega

Contribuinte
[REDACTED]

Periodicidade
ANUAL desde 01/01/2019

Tipo da entrega

☒ Original
☐ Retificadora

Arquivos

Ordem	Arquivo	Leitura	Progresso	Situação	Ações

Abre

Pesquisar em: LCDPR

LCDPR_CPF_XXXXXXXXXX-2019.txt

Nome do Arquivo: [REDACTED]

Arquivos do Tipo: Todos os Arquivos

Abrir Cancelar

Adicionar Arquivos Transmitem Fechar



MINISTÉRIO DA ECONOMIA



Coleta Nacional - 3.1.1 - 06/12/2019 17:38

Coleta Nacional Livro Caixa Digital do Produtor Rural

Dados da Entrega

Contribuinte
[REDACTED]

Periodicidade
ANUAL desde 01/01/2019

Tipo da entrega

☒ Original
☐ Retificadora

Abrangência da entrega

Ano: 2019 Data: De 01/01/2019 até 31/12/2019

Arquivos

Ordem	Arquivo	Progresso	Situação	Ações
1	LCDPR_CPF_XXXXXXXXXXXX			[Validar] [Atualizar] [Excluir]

Para transmitir, valide o(s) arquivo(s) previamente

Adicionar Arquivos Transm. Fechar

Após a carga dos dados, clique na seta correspondente à ação "validação", para o programa testar e validar o arquivo do LCDPR.



MINISTÉRIO DA ECONOMIA



Coleta Nacional - 3.1.1 - 06/12/2019 17:38

Coleta Nacional Livro Caixa Digital do Produtor Rural

Dados da Entrega

Contribuinte
[REDACTED]

Periodicidade
ANUAL desde 01/01/2019

Tipo da entrega

☒ Original
☐ Retificadora

Abrangência da entrega

Ano: 2019 Data: De 01/01/2019 até 31/12/2019

Arquivos

Ordem	Arquivo	Leitura	Progresso	Situação	Ações
1	LCDPR_CPF_XXXXXXXXXXXX-2019.txt			[Validado]	[Validar] [Atualizar] [Excluir]

Transmissão habilitada

Transm. Fechar

Caso o arquivo seja validado com sucesso, clique em "Transmitir" para iniciar o processo de entrega do LCDPR.



MINISTÉRIO DA ECONOMIA



Selecione o certificado Digital a ser utilizado na entrega

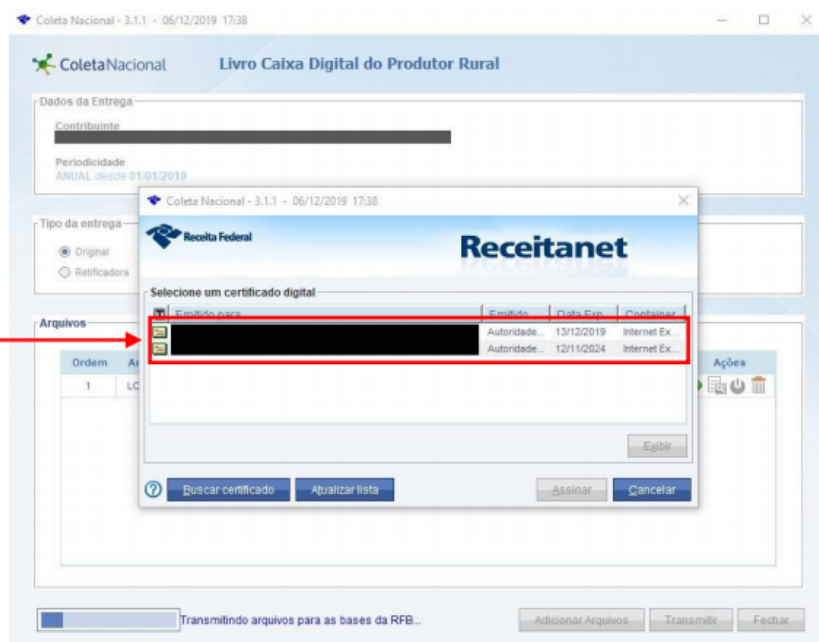

MINISTÉRIO DA
ECONOMIA



Caso a transmissão ocorra com sucesso, o programa apresentará uma mensagem informativa dessa situação e o recibo de entrega será salvo automaticamente no computador.

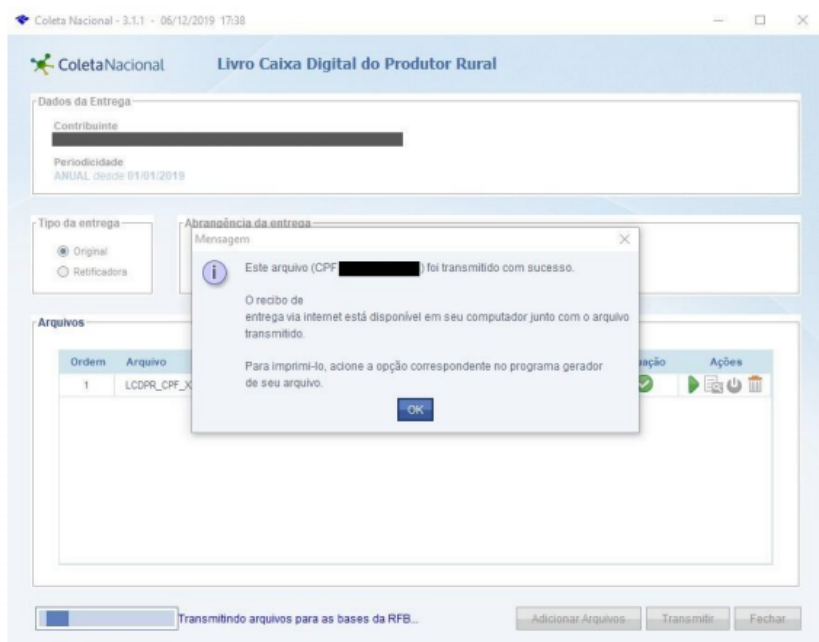

MINISTÉRIO DA
ECONOMIA



O recibo salvo identifica o contribuinte, traz o seu código md5 e o número do recibo de entrega (no quadro no canto inferior direito da página).

Obs.: O código md5 funciona como uma assinatura eletrônica que identifica o arquivo entregue.

MINISTÉRIO DA ECONOMIA
SECRETARIA ESPECIAL DA RECEITA FEDERAL DO BRASIL

OBRIGAÇÃO ACESSÓRIA / INTIMAÇÃO FISCAL:
Livro Caixa Digital do Produtor Rural
RECIBO DE ENTREGA DE ARQUIVOS

Dados da entrega

CPF do Contribuinte	Período de Apuração:	Entrega retificadora
██████████	01/01/2019 à 31/12/2019	Não
Nome		
██		

As informações contidas nos arquivos digitais recebidos, elaborados relacionados, apresentadas em cumprimento da Obrigação Acessória/Intimação Fiscal, identificadas como "Livro Caixa Digital do Produtor Rural", devem obrigatoriamente corresponder à expressão da verdade, sob pena de suprir o decurso de cominação legal prevista no art. 5º da Medida Provisória nº 2.158-35/2001, com a redação dada pelo Lei nº 12.873/2013, art. 44 da Lei nº 9.430/96 e art. 1º da Lei nº 8.137/90, conforme o caso.

Esta entrega foi assinada com certificado digital do CPF: ██████████

Arquivos Recebidos

	Nome	md5
1	LCDFR_CPF_XXXXXXXXXXXX.2019.dat	████████████████████

Entrega Recebida
via internet pelo agente receptor Sérgio
em 15/01/2020 às 14:00
██████████

Pág. 1 de 1



MINISTÉRIO DA
ECONOMIA



Revision #7

Created 22 June 2023 08:16:00 by ProjetosD

Updated 13 February 2025 19:11:58 by ProjetosD