

Importação de dados - Arquivo TXT padrão validador Sintegra

Veja também os Itens:

- [Importando Arquivos TXT](#)
- [Importação de dados - Arquivo TXT no padrão REDF \(Registro Eletrônico de Documento Fiscal\)](#)
- [Importação de dados - Arquivo TXT padrão Validador Sintegra](#)
- [Importando Arquivo TXT no padrão REDF](#)
- [Importando Arquivo TXT no padrão do Validador Sintegra](#)

O Sistema permite fazer a **Importação do Arquivo do Sintegra** gerado anteriormente, para alimentação de informações.

Observação: o arquivo Sintegra não possui informações suficientes para o cadastro completo de [Clientes](#), [Fornecedores](#) e [Produtos](#) portanto será necessário cadastrar de forma manual essas informações antes de importar o arquivo.

Acesse o menu **Utilitários>Importação de Dados>Arquivos TXT padrão validador Sintegra**.

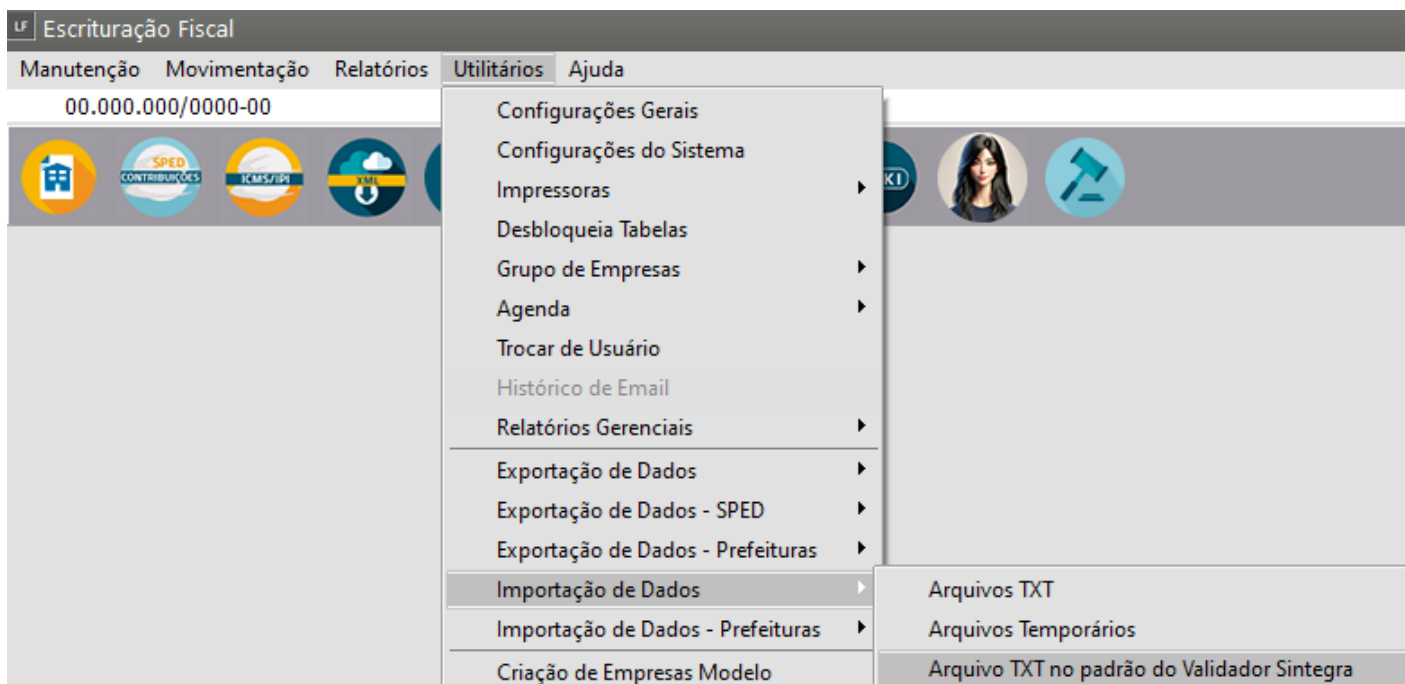

Preencha as informações conforme as particularidades da empresa e clique em Ok para escolher o diretório.

- Diretório do arquivo de Origem (TXT)
- Valores de substituição tributária deverão ser importados com outro código fiscal
- Importar notas fiscais inutilizada
- Código Fiscal - Substituição Tributária, Notas Inutilizadas
- Classificação Fiscal
- Cliente padrão

UF Arquivo TXT no padrão do Validador Sintegra

Diretório do arquivo de origem (.txt)

☐ Valores de substituição tributária deverão ser importados com outro código fiscal.

☐ Importar notas fiscais inutilizadas

Código fiscal

Substituição tributária
CFOP de saída

Código fiscal para notas inutilizadas
CFOP de entrada CFOP de saída

Classificação fiscal
NBMSH padrão

Cliente padrão para cupons fiscais
Tipo
☒ CNPJ ☐ CPF ☐ Outros

Número

ok

Após clicar em OK o Sistema abrirá a tela para que você indique o diretório

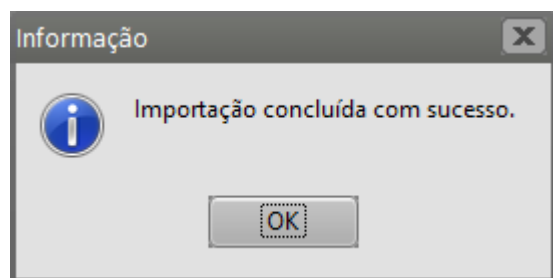
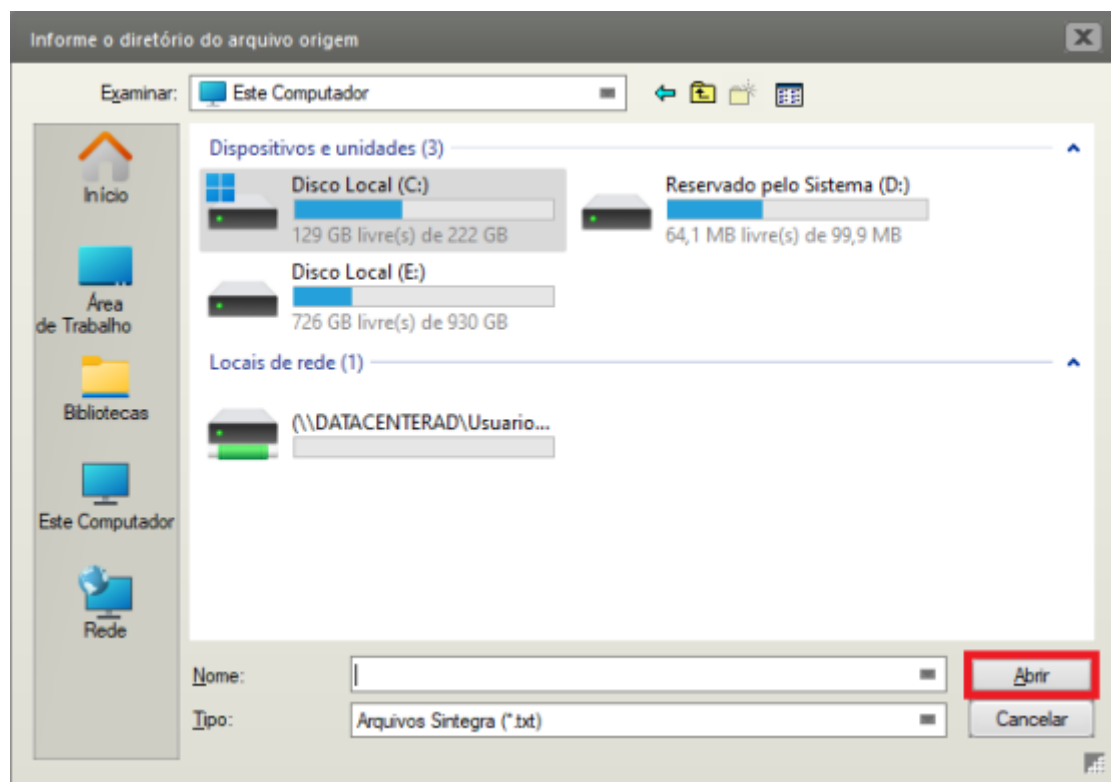

Revision #7

Created 25 August 2023 17:01:36 by CriadoraConteudoR

Updated 13 February 2025 19:11:57 by ProjetosD