

Importação de dados - Arquivo TXT no padrão REDF (Registro Eletrônico de Documento Fiscal)

Veja também os Itens:

- [Importando Nota Fiscal Eletrônica](#)
- [Importando Arquivos TXT](#)
- [Importando Arquivos Temporários](#)
- [Importando Arquivos no Padrão do Validador EFD ICMS/IPI](#)
- [Importações Notas Fiscais de Serviço](#)
- [Importação de Arquivos XML](#)
- [Importação de dados - Arquivo TXT no Padrão REDF \(Registro Eletrônico de documento fiscal\)](#)
- [Importação de Dados - Arquivos Padrão Emissor CF-e \(Cupom Fiscal Eletrônico\)](#)
- [Importação de Dados - Arquivos no Padrão Emissor CT-e/CT-eOS \(Conhecimento de Transporte\)](#)
- [Importação de Dados - Arquivo TXT Padrão Validador SINTEGRA](#)
- [Importação de Dados - Recupera XML](#)
- [Importação de Dados do EFD Contribuições](#)
- [Importando Nota Fiscal Eletrônica de Serviços de Porto Ferreira](#)
- [Importando Arquivo TXT no Padrão REDF](#)
- [Importando Arquivo TXT no Padrão do Validador SINTEGRA](#)
- [Importando Arquivos EFD \(Escrituração Fiscal Digital\) Contribuições](#)
- [Importação de Notas de Serviços Município de São Paulo](#)
- [Importação de Notas de Serviços Município de Barueri](#)
- [Importação de Conhecimento de Transporte CT-e/CT-e OS \(Modelo 57/67\)](#)

- [Configurações de Importação NF-e/NFC-e, CT-e/CT-eOS, CF-e](#)
- [Importação de XML NFe \(Modelo 55\)](#)
- [Importação de NFC-e \(Modelo 65\)](#)
- [Importação do CF-e - SAT \(Modelo 59\)](#)
- [Importação de Dados do Arquivo REDF](#)

Para realizar a importação dos cupons fiscais, primeiramente deve-se verificar se a empresa está parametrizada para o processo. Acesse o Menu **Manutenção>Empresas>Parâmetros Adicionais da Empresa.**

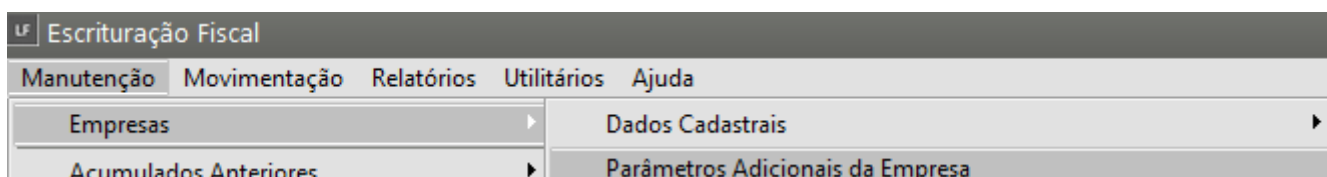

Na aba **“Livros”** e sub aba **“Entradas/Saídas”**, verifique se o **Livro de Saídas** está habilitado juntamente com a opção **“Escritura Cupom Fiscal?”**, e se a **“Empresa está obrigada a emitir o Mapa Resumo para a ECF”**.

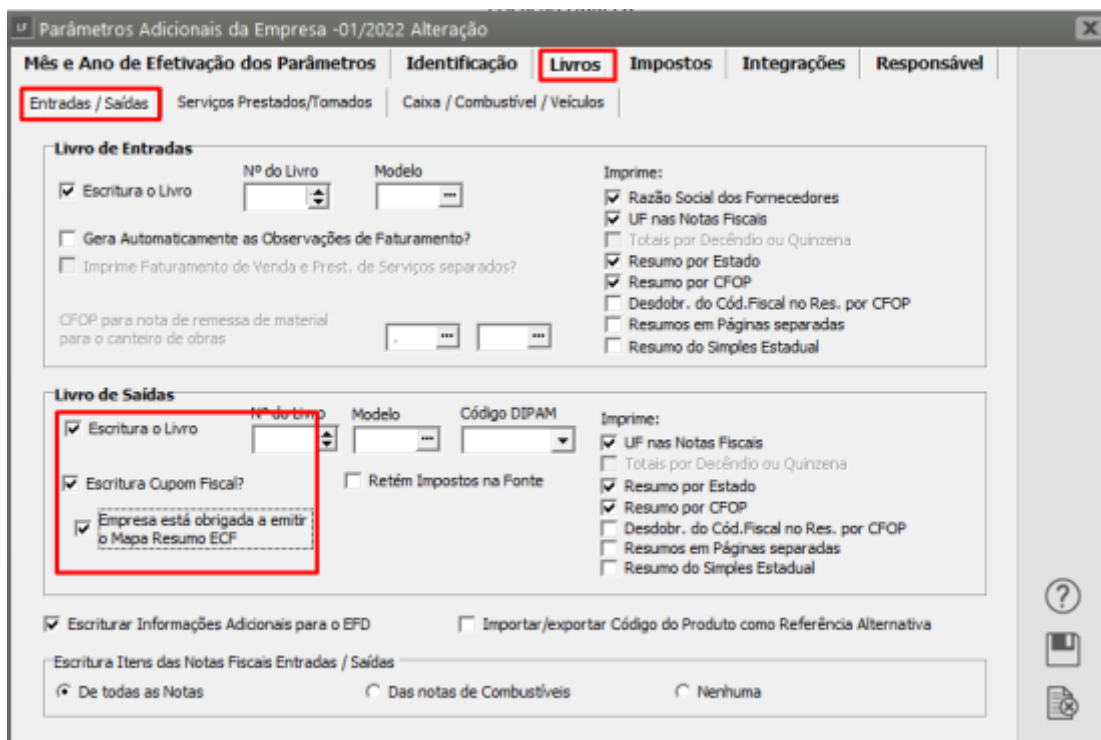

Na sequência acesse o menu **Utilitários>Importação de dados>Arquivo TXT no padrão REDF.**

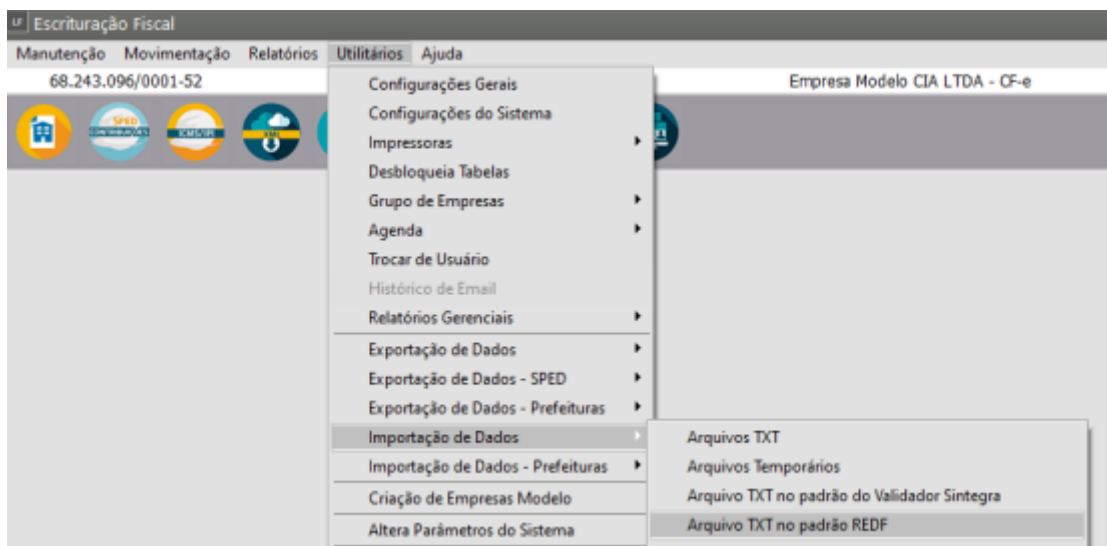

Preencha as informações:

- Modelo
- Local dos arquivos
- Código Fiscal
- CST-ICMS

O Sistema nesse momento poderá avisar que ocorreu uma inconsistência referente a **falta de cadastro do equipamento e apresentará a série a ser cadastrada.**

Inconsistências

Arquivo: C:\Users\Juliana\Desktop\ARQUIVOS REDF\BEE00832.16C
 Máquina não cadastrada. É necessário cadastrar a máquina antes de efetuar a importação.
 Série da Máquina: BE050669200111000832

Se essa inconsistência for apresentada você deverá verificar a [série da máquina](#) e cadastrar o [equipamento](#) no Menu **Manutenção>tabelas>Equipamentos ECF e S@T>Cadastra**.

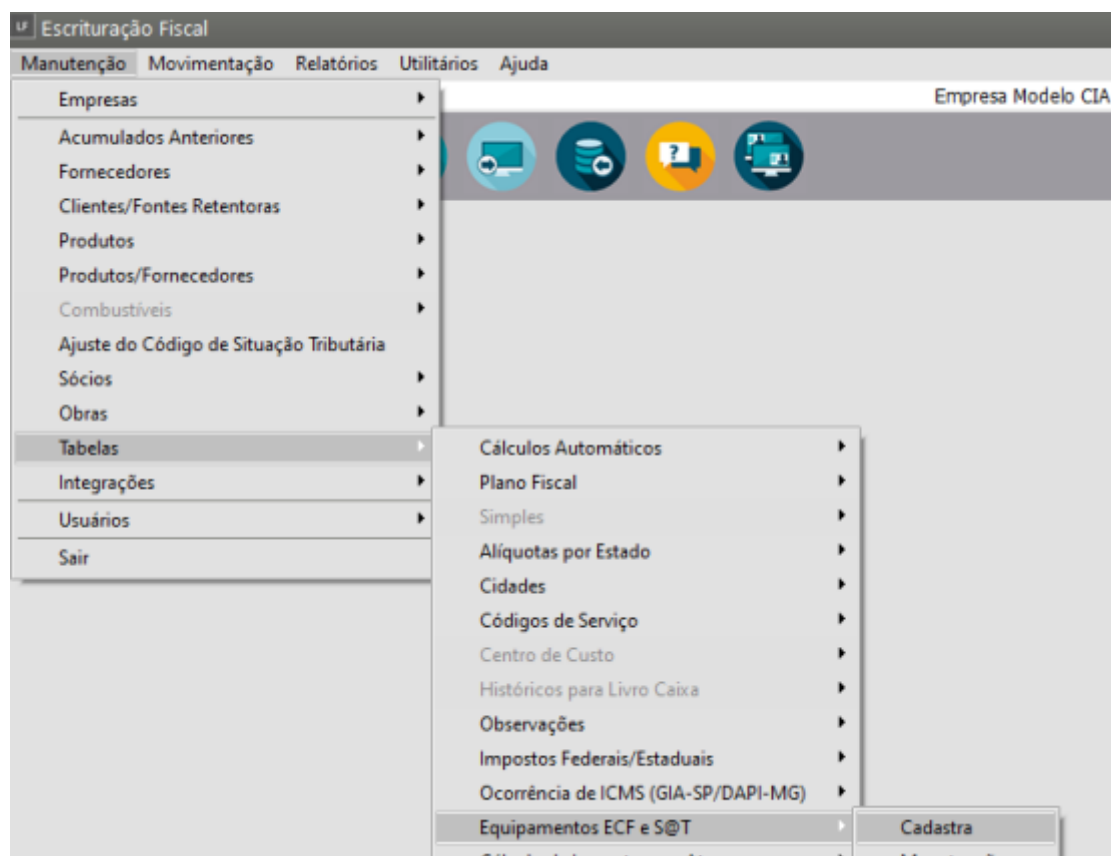

Informe no campo série a mesma série apresentada na Inconsistência.

Inconsistências

Arquivo: C:\Users\Juliana\Desktop\ARQUIVOS REDF\BEE00832.16C
 Máquina não cadastrada. É necessário cadastrar a máquina antes de efetuar a importação.
 Série da Máquina: BE050669200111000832

Preencha também os demais campos como **Máquina e modelo** do Documento Fiscal que são obrigatórios para a importação dos cupons.

Equipamento ECF ou S@T - Inclusão

Máquina Série

Nº de ordem seq. do equip. atribuído pelo estabelecimento

Modelo do equipamento

Grande total inicial Desativada em

Modelo do documento fiscal

- 2B - NF Venda ao Consumidor - Cupom Fiscal não ECF
- 2C - NF Venda ao Consumidor - Cupom Fiscal PDV
- 2D - NF Venda ao Consumidor - Cupom Fiscal ECF
- 59 - Cupom Fiscal Eletrônico - CF-e-SAT



Posteriormente acesse novamente o Menu **Utilitários>Importação de dados>Arquivo TXT no padrão REDF**.

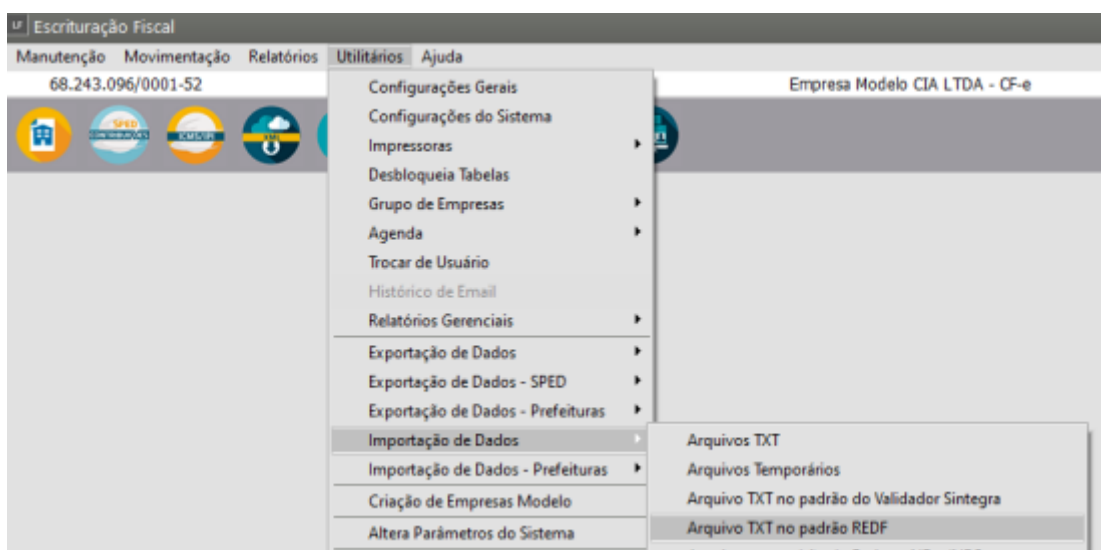

Mais uma vez preencha as informações obrigatórias.

- Modelo
- Diretório onde o arquivo está salvo
- Tipo de Item padrão
- Código Fiscal Padrão
- CST - ICMS

LF Importação Arquivo REDF

Selecione o modelo a ser importado

☐ 01 ☐ 02 ☒ ECF

Selecione os Arquivos de Origem

...

☐ Gerar lançamentos para o Livro Caixa

Tipo de item padrão

00 - Mercadoria para Revenda

Código Fiscal Padrão

Venda ... Desdob. ...

Subst. Tributaria ... Desdob. ...

CST - ICMS

Subst. Tributária

ok

Aguarde até que o Sistema conclua a importação.

Informação

Importação concluída com sucesso.

OK

Para visualizar os cupons fiscais importados acesse o menu **Movimentação>Escrituração dos Livros Fiscais>Escrituração do Livro de Saídas>Manutenção**.

LF Escrituração Fiscal

Manutenção Movimentação Relatórios Utilitários Ajuda

00.000.0

Definir empresa

Escrituração dos Livros Fiscais

Outros Débitos, Créditos e Estornos

Escrituração do Livro de Entradas

Escrituração do Livro de Saídas

Clique no botão Avançar

LF Livro de Saídas

Nº Docto. Inicial	Nº Docto. Final	Modelo	Série	Cód. Fiscal	Desdob.	Máquina	Dt. Emissão	Nº Fornecedor	Nº Cier
01	01	2D	ECF	5.102	000	001	06/08/2020		000.00

Para a Conferência das **totalizações dos Cupons** escriturados acessar o Menu **Relatórios>Livros Fiscais>Livro de Saídas.**

Escrituração Fiscal

Manutenção



Movimentação

Relatórios

Utilitários

Ajuda

00.000.000/0000-00



Livros Fiscais

Guia de Recolhimento

Relatórios Auxiliares Mensais

Livro de Entradas

Resumo do Livro de Entradas

Livro de Saídas

Registro de Saídas																	
Firma :Empresa Modelo																	
Insc. Est. : CNPJ :68.243.096/0001-52 Livro nº : 0																	
Folha : 2 Período :01/08/2020 a 31/08/2020 Modelo :P2/A																	
Documentos Fiscais						Codificação		Valores Fiscais						Observações			
Espécie	Série Sub-Série	Número/Ult. Num	Dia	UF Dest	Valor contábil	Contábil	Fiscal	ICMS IPI	Operações com débito do imposto			Operações sem débito do imposto					
									Base de cálculo	Alíquota	Imposto debitado	Isentas ou não tributadas	Outras				
CF	ECF	0	08	SP	62,00	000	5.102	ICMS	0,00	0,00	0,00	0,00	62,00	Totalizador Geral (GT) R\$ 0,00 - Contador de Reduções - 000001			
Total						62,00		ICMS	0,00		0,00	0,00	62,00				
Resumo mensal de operações e prestação por código fiscal																	
Código fiscal		Alíquota (%)		Valor contábil		Base de cálculo		Imposto		Isento		Outras		IPI		Observações	
000 - Saídas e/ou prestação de serviços no estado																Fonte	
5.102		ICMS		0,00		62,00		0,00		0,00		62,00		0,00		0,00	
Subtotal:		ICMS		62,00		0,00		0,00		0,00		62,00		0,00		0,00	
		IPI				0,00		0,00		0,00		0,00					
Total:		ICMS		62,00		0,00		0,00		0,00		62,00		0,00		0,00	
		IPI				0,00		0,00		0,00		0,00					