

Exportação de dados para REDF (Nota Fiscal Paulista)

Veja também os Itens:

- [Exportação de Dados - Registro Eletrônico Documentos Fiscais - REDF](#)
- [Importação de dados - Arquivo TXT no padrão REDF \(Registro Eletrônico de Documento Fiscal\)](#)
- [Importando Arquivo TXT no Padrão REDF](#)
- [Importação de Dados do Arquivo REDF](#)
- [Exportação de dados pra REDF \(Nota Fiscal Paulista\)](#)

Para realizar a exportação/geração do arquivo **REDF**, acesse o menu **“Utilitários>Exportação de Dados>Registro Eletrônico de Documentos Fiscais>REDF”**.

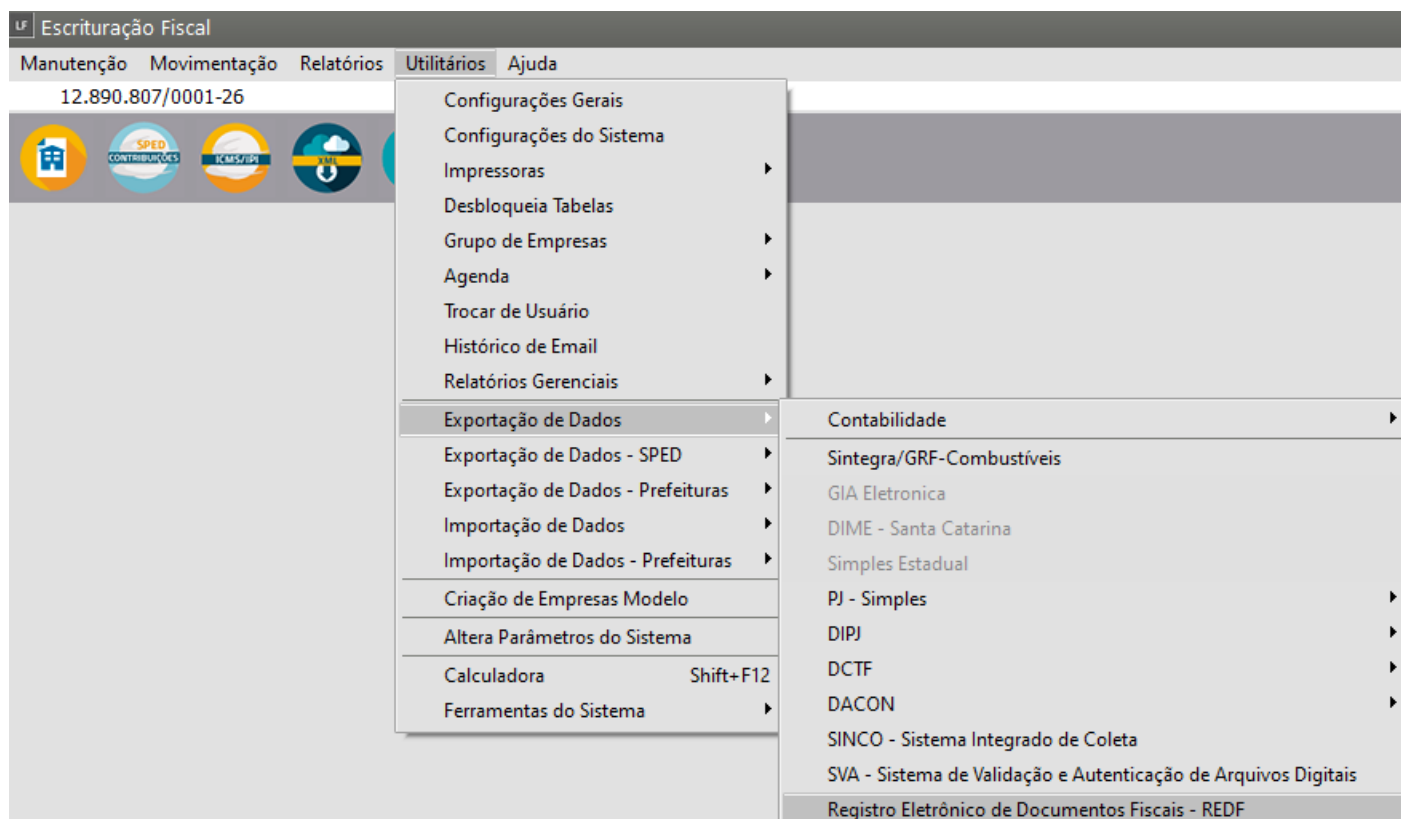

Em seguida selecione:

- o Modelo da NF,
- defina se a seleção será por Data ou Nota Fiscal

Se for por Data - selecione a data inicial e data final

Registro Eletrônico de Documentos Fiscais

Selecione o Modelo da NF a ser Gerado

☒ 01 ☐ 02

Seleção

☒ Data
☐ Nota Fiscal

Nota Fiscal

☐ Entrada
☐ Saída

Período de Referência

Data Inicial: ... Data Final: ...

☐ Deseja unificar as Notas Fiscais cadastradas com CFOP diferentes?

☐ Existem Notas Fiscais a serem retificadas?

☐ Envia somente as notas canceladas?

Buttons on the right: ? , ok , [Document with X]

Se for por Nota Fiscal - selecione a nota inicial e nota final

Em seguida defina

- deseja unificar as notas fiscais cadastradas com CFOP diferentes ?
- Existem Notas Fiscais a serem retificadas ?
- Envia Somente as notas canceladas

Clique em ok e defina o local onde você irá salvar o arquivo

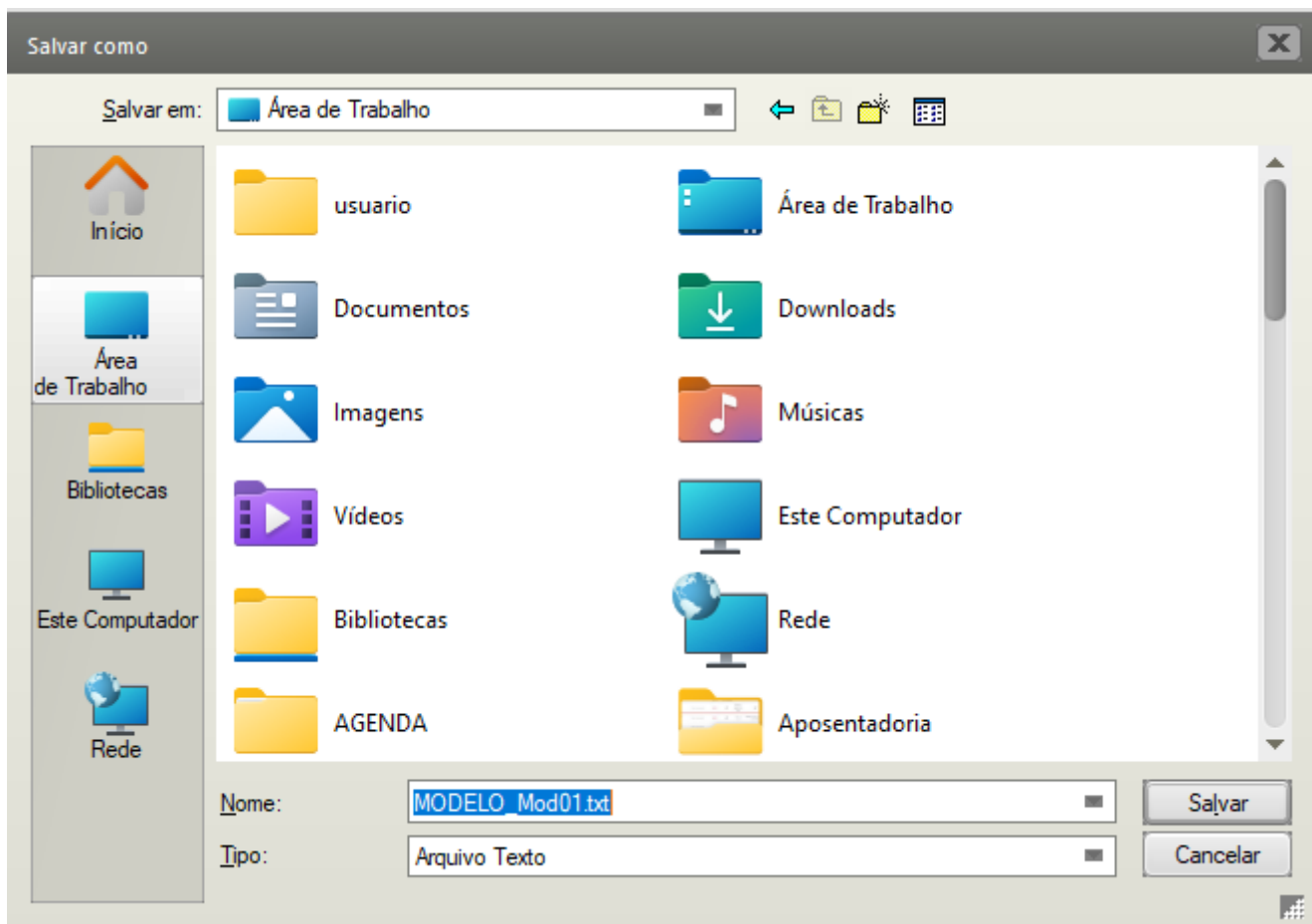

Após salvar o arquivo você poderá fazer a importação do mesmo no PVA da REDF

Revision #7

Created 10 June 2023 08:17:03 by ProjetosD

Updated 13 February 2025 19:11:58 by ProjetosD