

Exportação de Dados DAPI MG (Declaração de Apuração e Informação do ICMS)

DAPI- Declaração de Apuração e Informação do ICMS.

Para empresas enquadradas no [Simples Nacional](#)

DAPI Simples é o nome da **declaração de apuração e informação do ICMS** que deve ser entregue, mensalmente, à SEF/MG, pelas **microempresas e empresas de pequeno porte enquadradas no regime simplificado de apuração do ICMS (Simples Minas)**.

Servirá para apurar e informar ao Estado, *mensalmente*, o valor a ser pago ou restituído a título de **Imposto sobre Operações relativas à Circulação de Mercadorias e sobre Prestações de Serviços de Transporte Interestadual e Intermunicipal e de Comunicação (ICMS)** é uma obrigação das empresas inscritas no cadastro de **contribuintes de Minas Gerais**, enquadradas no regime de Débito e Crédito.

O contribuinte enquadrado no regime de recolhimento **Isento ou Imune** entregará a DAPI 1 somente quando realizar operações ou prestações sujeitas ao recolhimento do imposto. Para isso, o contribuinte deve utilizar a **Declaração de Apuração e Informação do ICMS (DAPI)**.

Essa Declaração é gerada pelo aplicativo denominado **DAPISEF** e entregue pelo mesmo aplicativo onde foi gerada, ou pelo aplicativo Transmissor Eletrônico de Documentos da Secretaria de Estado de Fazenda, TEDSEF, caso este esteja instalado em outro computador.

Lembre-se:

O aplicativo transmissor solicita **“Domínio”, “Usuário” e “Senha”** do responsável pela empresa. A senha, nesse caso, é a mesma utilizada para acesso ao Sistema Integrado de Administração da Receita Estadual (SIARE).

DAPI Simples é o nome da **declaração de apuração e informação do ICMS** que deve ser entregue, mensalmente, à SEF/MG, pelas microempresas e empresas de pequeno porte enquadradas no regime simplificado de apuração do ICMS.

É gerada pelo Sistema de Apuração e Pagamento Informatizados do ICMS ([SAPI](#)), e sua entrega se faz utilizando o aplicativo “Transmissor Eletrônico de Documentos” da SEF/MG ([TEDSEF](#)).

A transmissão eletrônica da DAPI Simples é efetuada segundo os padrões do Sistema Integrado de Administração da Receita Estadual ([SIARE](#)), com acesso restrito a usuários inscritos no cadastro informatizado da SEF/MG, mediante senha.

Para que a geração do DAPI seja feita corretamente, é necessário que no menu **Manutenção/Empresas/Dados Cadastrais**, o Estado seja **MG**

Também é necessário que exista um **Inscrição Estadual** cadastrada para a empresa, caso essa Inscrição não seja informada, ao gerar o arquivo DAPI, o sistema dará mensagem.

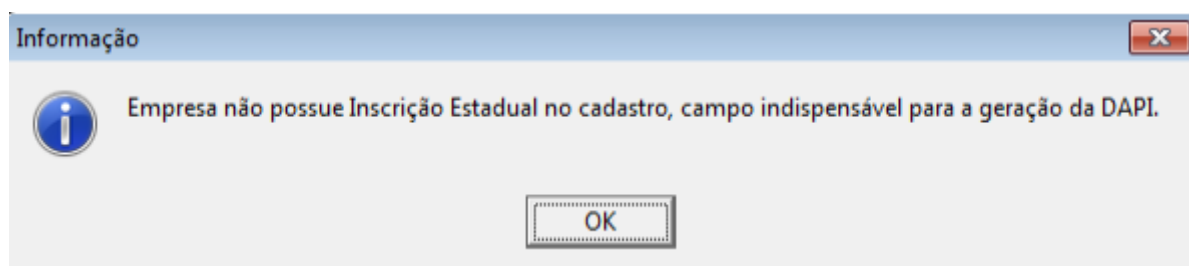
A imagem mostra a tela "Empresas - Alteração" de um sistema. No topo, há uma barra de navegação com "Empresas - Alteração" e botões de minimizar, maximizar e fechar. Abaixo, há duas abas: "Identificação" (selecionada) e "Parâmetros Gerais".
Na aba "Identificação", há os seguintes campos:
- "Nome Abreviado": MODELO
- "Tipo": Rádio botões para "CNPJ" (selecionado), "CPF" e "Outro".
- "CNPJ": 11.111.111/1111-80
- "Insc. Estadual/Produtor Rural": 1111111111111111 (destacado por um retângulo vermelho)
- "Situação": Rádio botões para "Ativo" (selecionado) e "Inativo".
- "Razão Social": DAPI
- "Razão Social por Extensão": DAPI
- "CAEPF": . . / -
- "Estabelecimento": Rádio botões para "Único" (selecionado), "Matriz" e "Filial".
- "Abrev. Matriz": campo com reticências.
Abaixo, há mais abas: "Localização", "Logotipo" e "Configuração de e-mail".
Na aba "Localização", há:
- "Logradouro": Rua
- "Endereço": 1
- "Complemento":
- "Número":
- "Bairro":
- "Código Cidade (IBGE)":
- "Cidade":
- "Estado": MG (destacado por um retângulo vermelho)
- "CEP":
- "Telefone":
- "Fax":
- "Contato":
- "E-mail": damaris.projetos@supersoft.com.br
- "Homepage": ss
No rodapé da aba, há uma mensagem: "Campos obrigatórios eSocial / REINF".
No rodapé da tela, há uma barra com ícones: uma interrogação, uma seta para trás, um ícone de disco, um ícone de documento com uma seta vermelha e uma seta para frente.

Para geração do arquivo, acesse o menu **Utilitários/Exportação de Dados/DAPI-MG**.

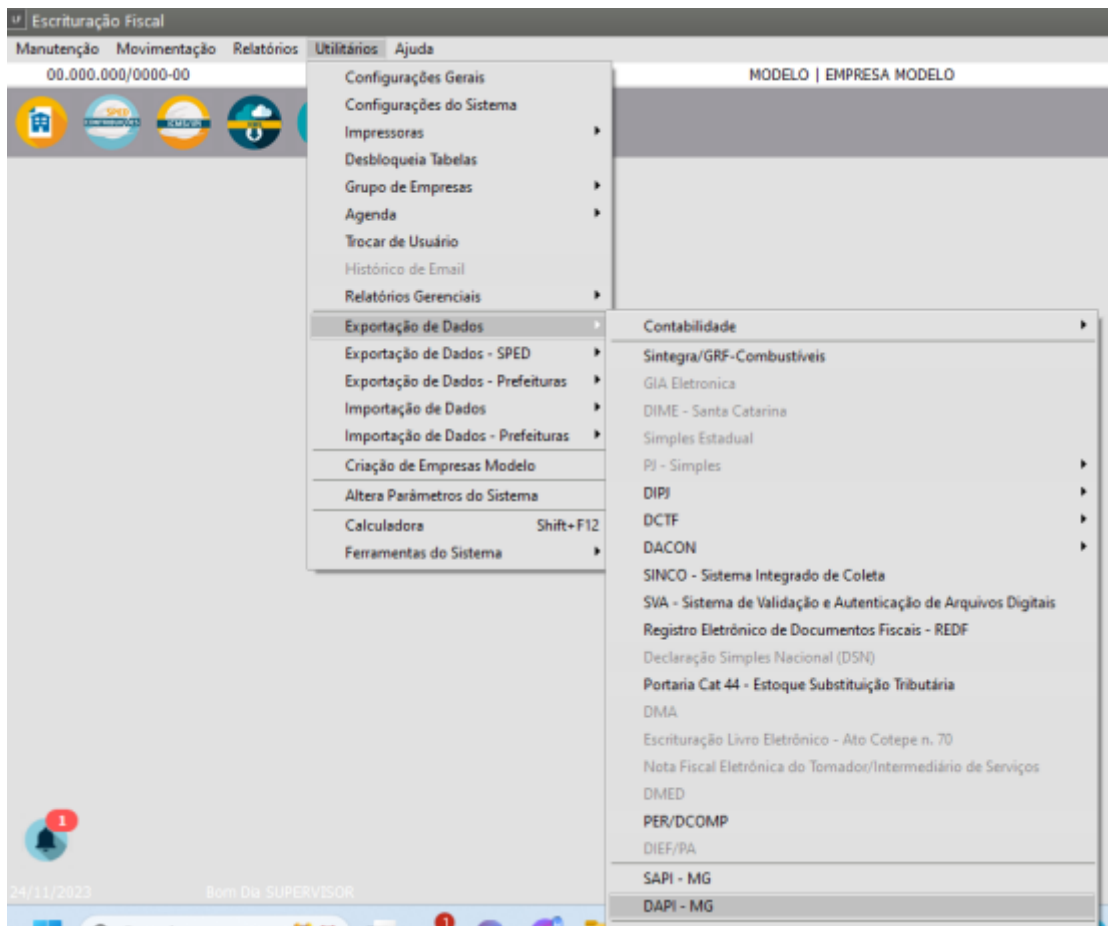

- Informe o Período de Referência do arquivo e clique em Ok.

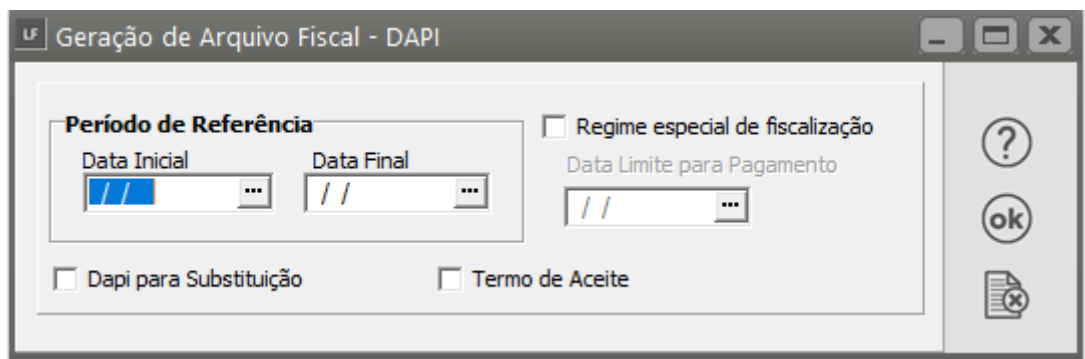

Será solicitado um local onde o arquivo deverá ser salvo.

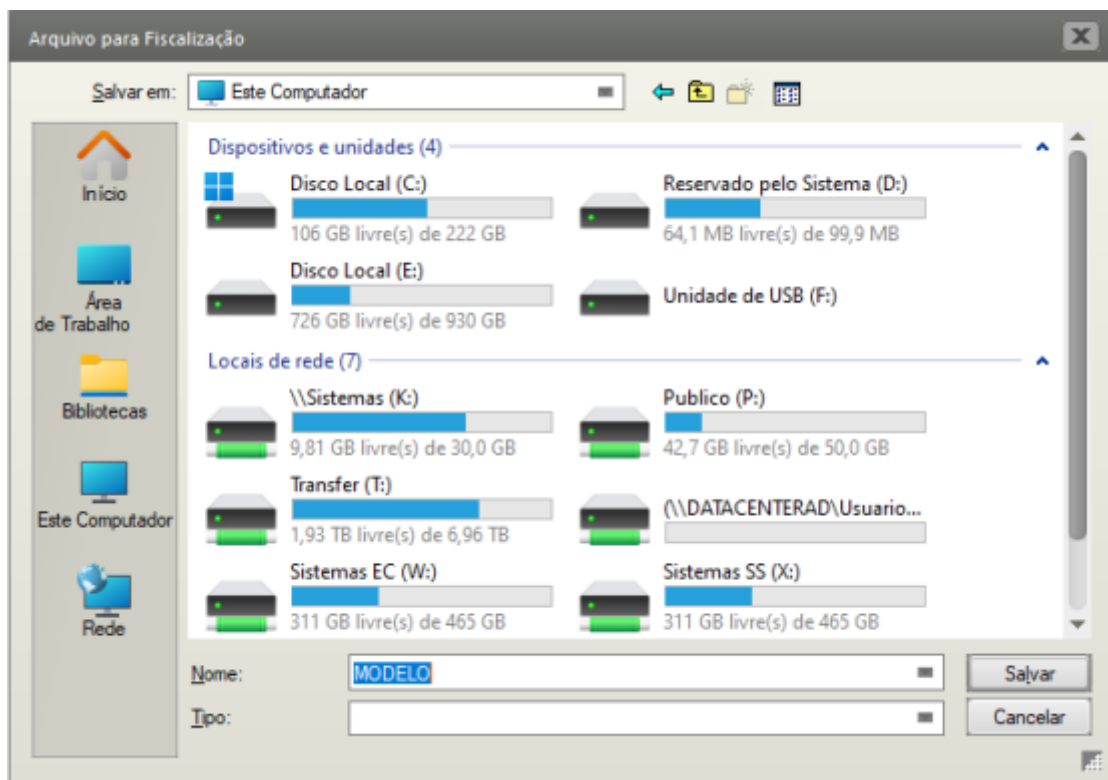

Em seguida acesse o Programa DAPISEF e importe o arquivo.



Faça a importação do Arquivo gerado anteriormente

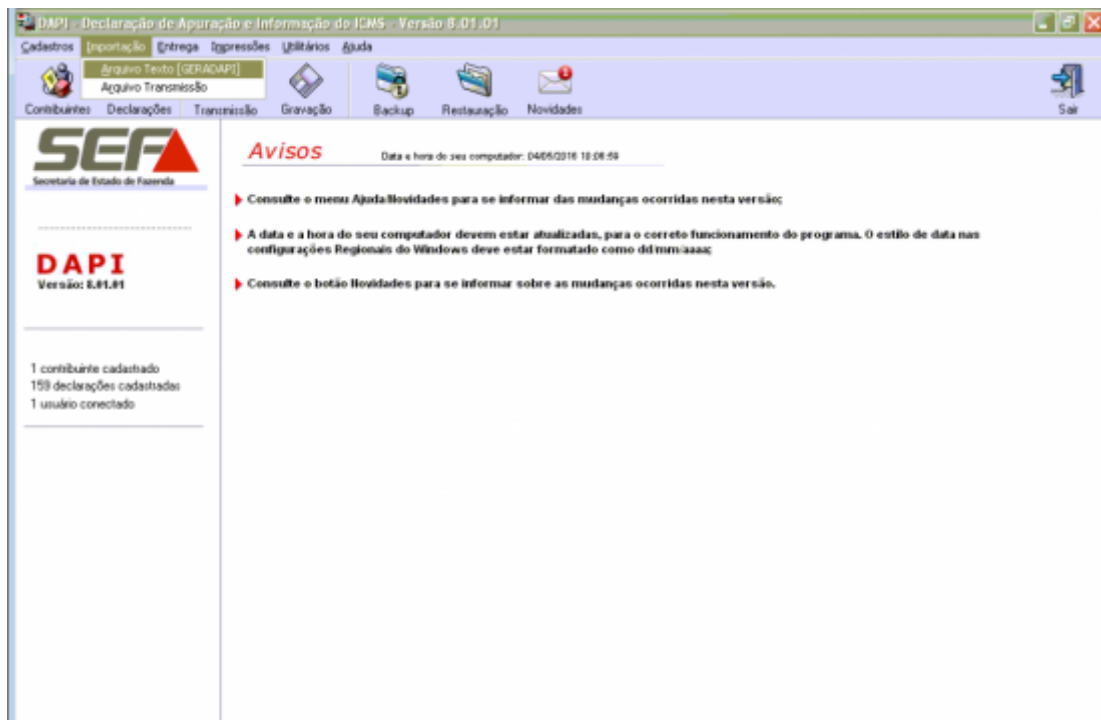

Revision #5

Created 27 November 2023 13:59:15 by CriadoraConteudoR

Updated 13 February 2025 19:11:57 by ProjetosD