

# Exportação dados - Nota fiscal Eletrônica do Tomador/Intermediário de Serviços (NFTS)

A **Nota Fiscal Eletrônica do Tomador/Intermediário de Serviços (NFTS)** foi instituída pela Lei Nº 15.406, de 8 de julho de 2011, e se destina-se a **declaração dos serviços tomados ou intermediados pelas pessoas jurídicas e pelos condomínios edifícios residenciais ou comerciais, por ocasião da contratação de serviços.**

Importante

Por ser uma **obrigação municipal** pode ocorrer em algumas cidades e em outras não.

Primeiramente verifique se a empresa está cadastrada para o Município que exporta esse tipo de obrigação acessando o menu **Manutenção>Empresas>[Dados Cadastrais](#)>Manutenção.**

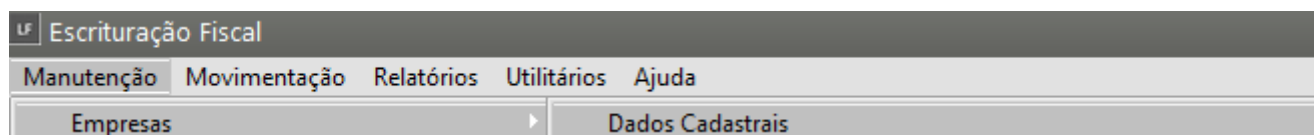

Campo Código Cidade (IBGE), Cidade, Estado

**Empresas - Alteração**

Identificação | Parâmetros Gerais | Entidades Ligadas

**Identificação**

Nome Abreviado:  Tipo: ☒ CNPJ ☐ CPF ☐ Outro CNPJ:  Insc. Estadual/Produtor Rural:  Situação: ☒ Ativo ☐ Inativo

Razão Social:  CAEPF:

Razão Social por Extenso:  Data do Óbito:

☐ CPF possui mais de um estabelecimento

**Estabelecimento** Abrev. Matriz:  ☐ Estab. Principal ☐ Estab. Secundário Abrev. Est. Principal:

Localização | Logotipo | Configuração de e-mail

Logradouro:  Endereço:

Complemento:  Número:  Bairro:

Código Cidade (IBGE):  Cidade:  Estado:  CEP:

Telefone:  Fax:  Contato:

E-mail:  Homepage:

☒ Campos obrigatórios eSocial / REINF

?

Posteriormente verifique se o **Livro de Serviços tomados** está habilitado, para isso acesse o menu **Manutenção>Empresas>Parâmetros Adicionais da Empresa** na aba **Livros** e sub aba **Livros Prestados/Tomados**.

**Escrituração Fiscal**

Manutenção | Movimentação | Relatórios | Utilitários | Ajuda

Empresas ▸ Dados Cadastrais ▸

Acumulados Anteriores ▸ Parâmetros Adicionais da Empresa

Parâmetros Adicionais da Empresa -01/2022 Alteração

Mês e Ano de Efetivação dos Parâmetros | Identificação | **Livros** | Impostos | Integrações | Responsável

Entradas / Saídas | **Serviços Prestados/Tomados** | Caixa / Combustível / Veículos

**Livros de Serviços Prestados**

☒ Escritura o Livro

Código do Serviço:  Nº do Livro:  Decreto:  Modelos: ☒ 1 ☒ 51 ☒ 53

Aliq. ISSQN:  0,00 Tipo de Serviço (Reinf):

☐ Possui Retenção de INSS na Fonte ☐ Possui NFs Conjugada ☐ Exporta dados para DMED.

☒ Escritura Itens das NFs de Serviços ☒ Nota Fiscal Municipal

Imprime:

☐ Série das NFs no cabeçalho

☐ Resumo por Município

☐ Resumos em Páginas separadas

☐ Resumo por CFOP

☐ Resumo por Alíquota

**Serviços Tomados**

☒ Escritura Livro de Serviços Tomados ☐ Calcular valores de impostos retidos automaticamente no Livro Caixa ao atingir e/ou ultrapassar o limite de R\$5.000,00 para mesmo emitente.

Ainda nos [Parâmetros Adicionais da Empresa](#) aba **Impostos>ICMS/IPI/ISS** verifique se o **ISS** está habilitado.

Parâmetros Adicionais da Empresa -01/2023 Alteração

Mês e Ano de Efetivação dos Parâmetros | Identificação | Livros | **Impostos** | Integrações | Responsável

Pis / Cofins / CSLL / IRPJ | **ICMS / IPI / ISS** | Impostos Retidos | Simples Nacional

☒ ICMS

Cód. de Rec. do ICMS / SIMPLES Estadual:

Código do Prazo de Recolhimento:

Nº do Livro Apuração de ICMS:

☒ Projeto FECOP - Fundo Estadual de Combate a Pobreza e as Desigualdades Sociais.

Alíquota FECOP (%):  0

☐ IPI

Modalidade Recolhimento - IPI: ☐ Mensal ☐ Decenal ☐ Quinzenal

Nº do Livro Apuração de IPI:

☒ Apura diferencial de alíquota do ICMS

Código de Receita:  1317

☒ ISSQN

☐ E\_Jes - Município utiliza cobrança e fiscalização eletrônica do ISSQN com programa desenvolvido pela Consultoria em Administração Municipal (Conam) / Geração de arquivo eletrônico para ISS

☐ GISS Online

### Observação:

As notas de Serviços tomados deverão estar [cadastradas](#) para o período.

Para [cadastrar as notas de Serviços Tomados](#) acesse o menu **Movimentação>Escrituração dos Livros Fiscais>Livro de Serviços Tomados>Cadastra.**

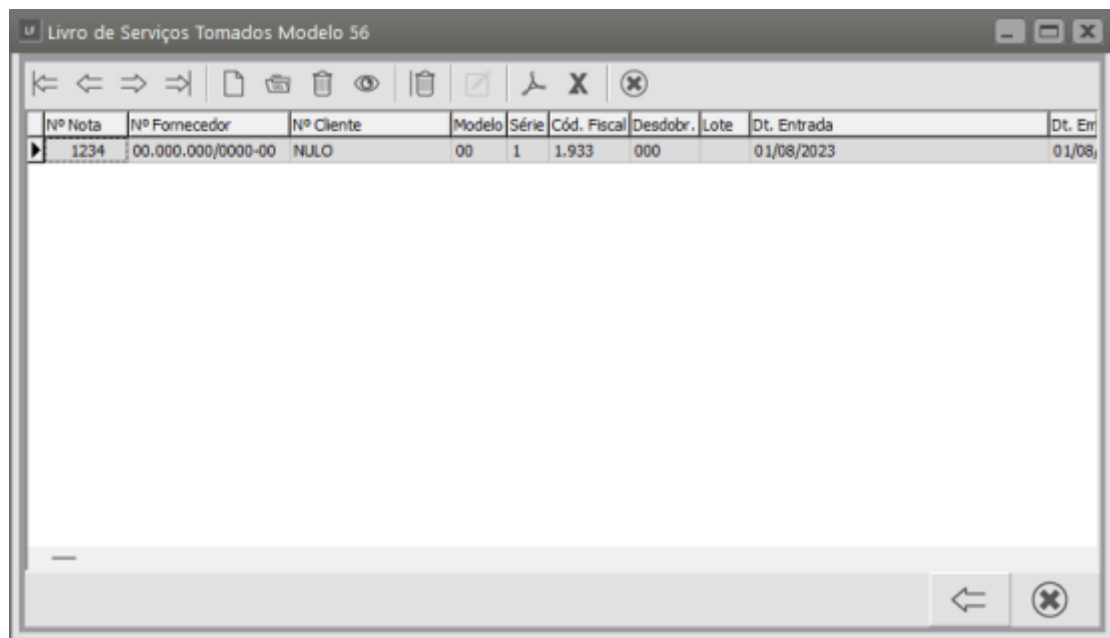
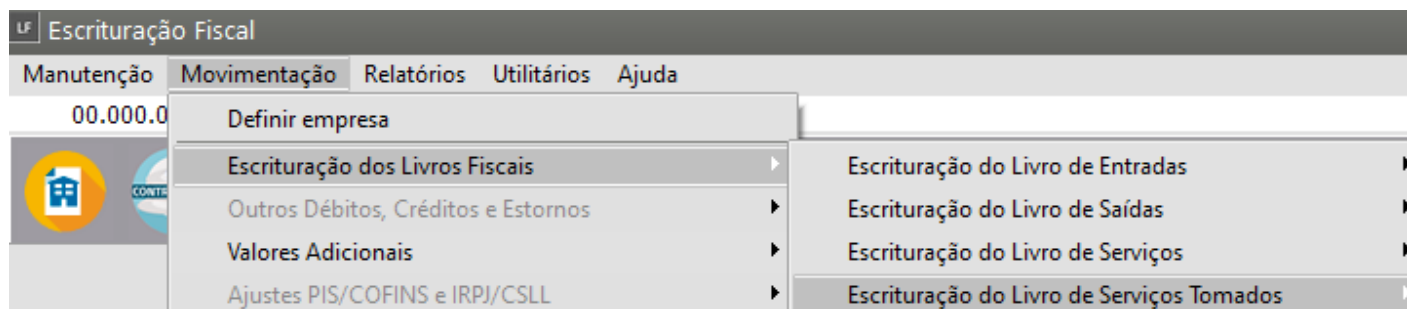

Para gerar o arquivo de **Nota Fiscal Eletrônica do Tomador/Intermediário de Serviços** acesse o menu **Utilitários>Exportação de Dados>Nota Fiscal Eletrônica do Tomador/Intermediário de Serviços**.

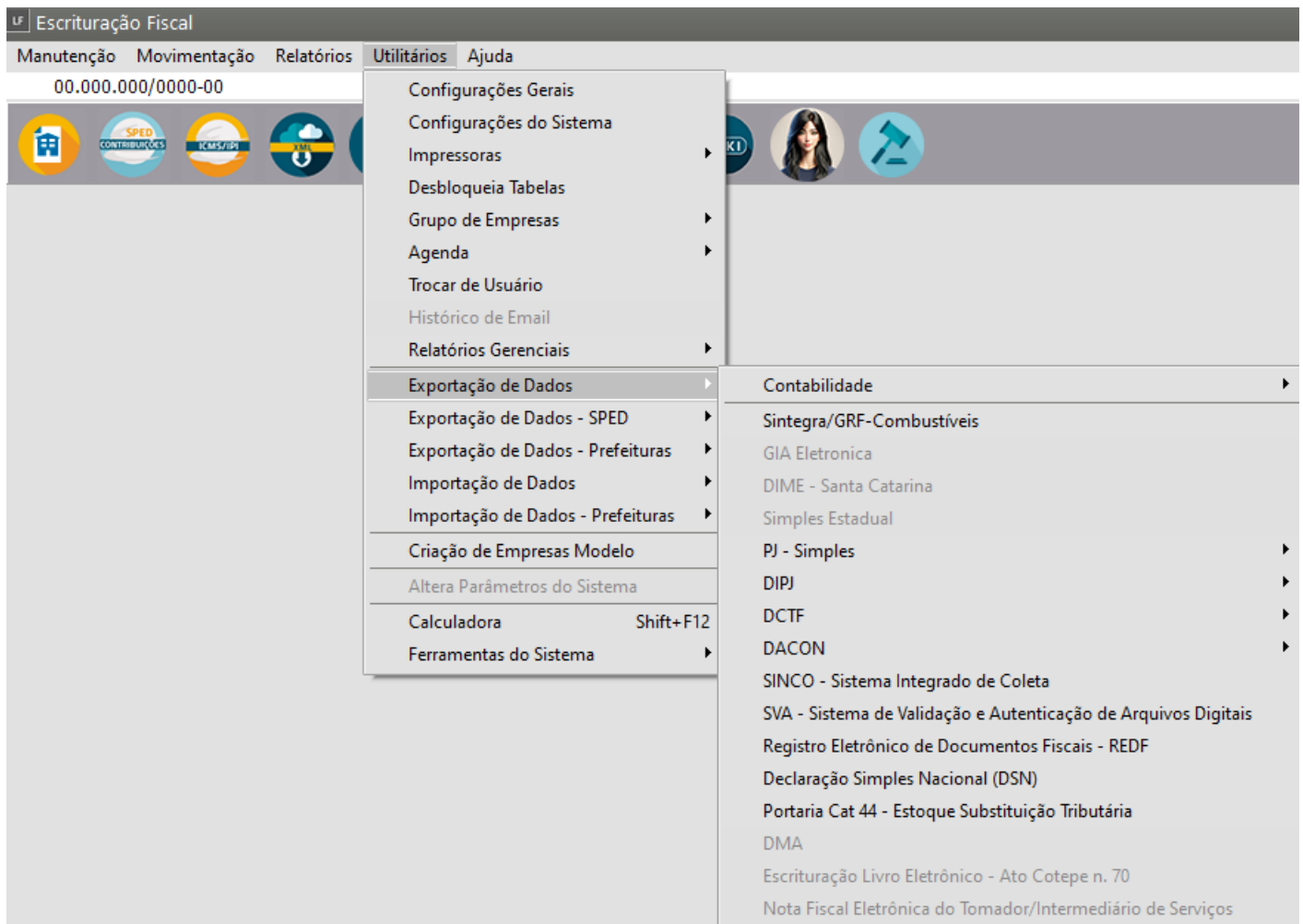

Preencha as informações conforme a geração a ser efetuada e clicar em OK para escolher o diretório e salvar.

- Período de Exportação - Data Inicial e Data Final
- Informações dos documentos - Tipo dos Documentos

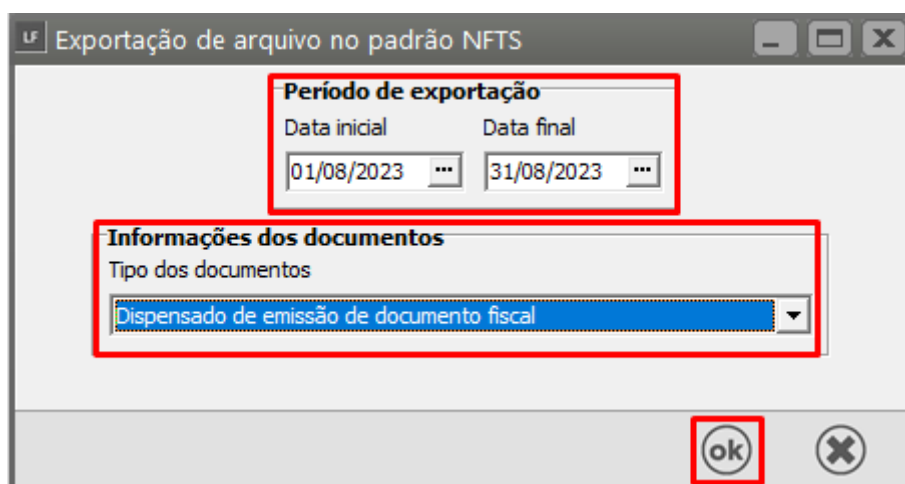

O Sistema abrirá a tela para que você defina o local onde o arquivo ficará salvo

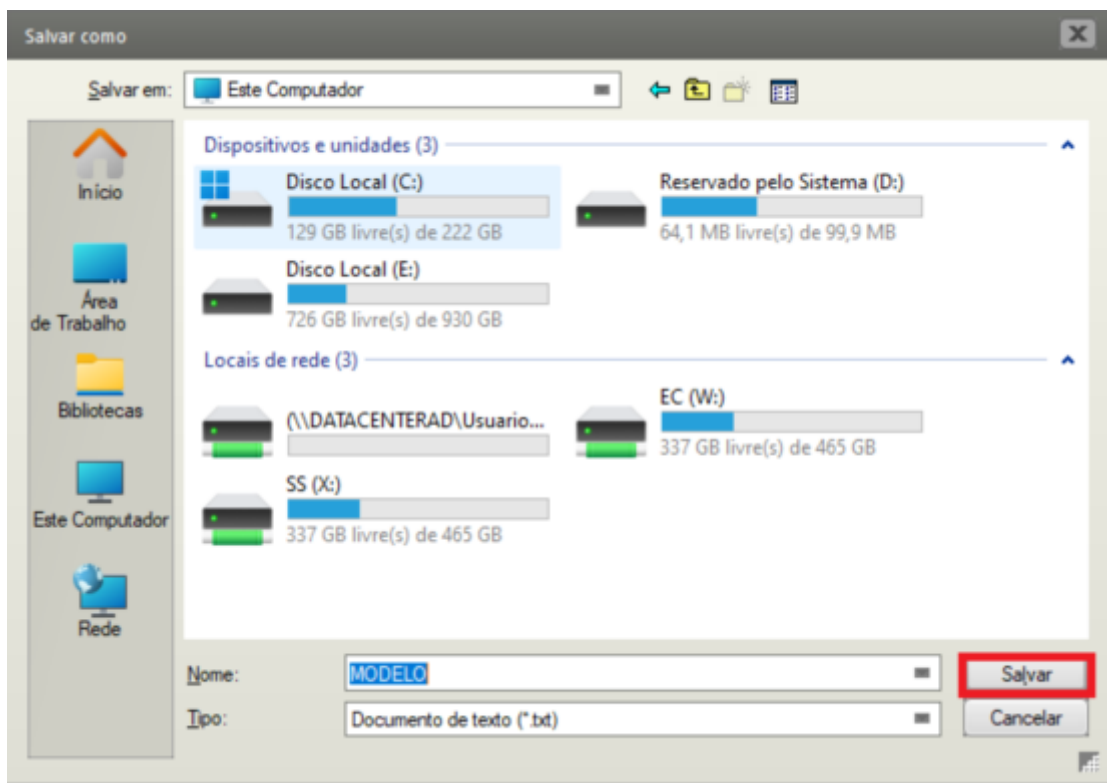

Após salvar o arquivo o Sistema apresentará mensagem informando que a Exportação foi concluída com sucesso

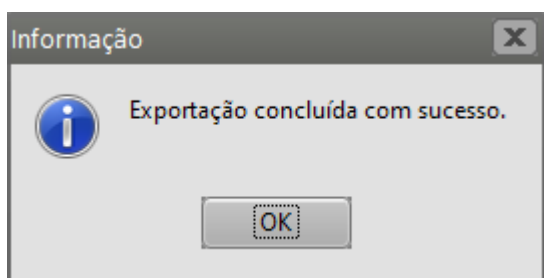

Acesse o validador da NFTS e faça a importação do arquivo gerado pelo Sistema

---

Revision #7

Created 25 August 2023 17:47:36 by CriadoraConteudoR

Updated 13 February 2025 19:11:57 by ProjetosD