

Importação de dados - Arquivo TXT padrão validador Sintegra

<https://www.youtube.com/embed/PSoUytlcVYs>

O Sistema permite fazer a **Importação do Arquivo do Sintegra** gerado anteriormente, para alimentação de informações.

Observação: o arquivo Sintegra não possui informações suficientes para o cadastro completo de **Clientes**, **Fornecedores** e **Produtos** portanto será necessário cadastrar de **forma manual** essas informações antes de importar o arquivo.

Acesse o menu **Utilitários>Importação de Dados>Arquivos TXT padrão validador Sintegra**.

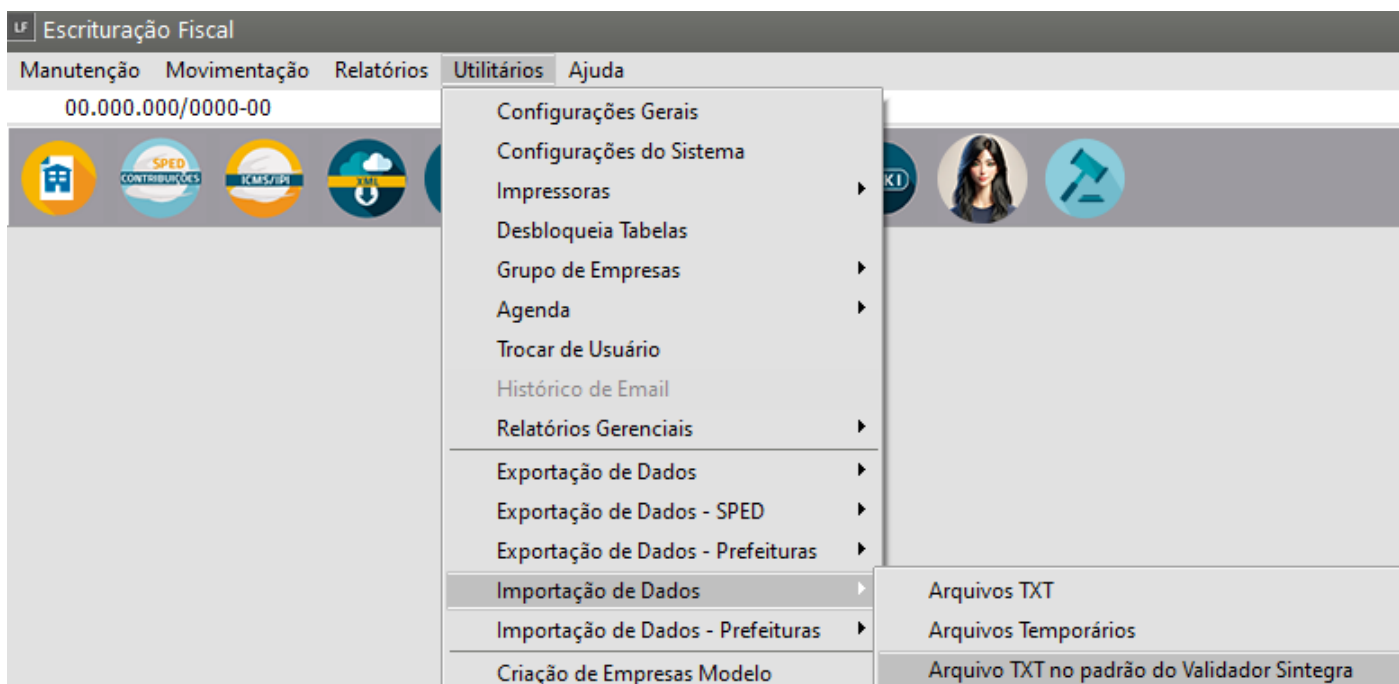

Preencha as informações conforme as particularidades da empresa e clique em Ok para escolher o diretório.

- Diretório do arquivo de Origem (TXT)
- Valores de substituição tributária deverão ser importados com outro código fiscal
- Importar notas fiscais inutilizada
- Código Fiscal - Substituição Tributária, Notas Inutilizadas
- Classificação Fiscal
- Cliente padrão

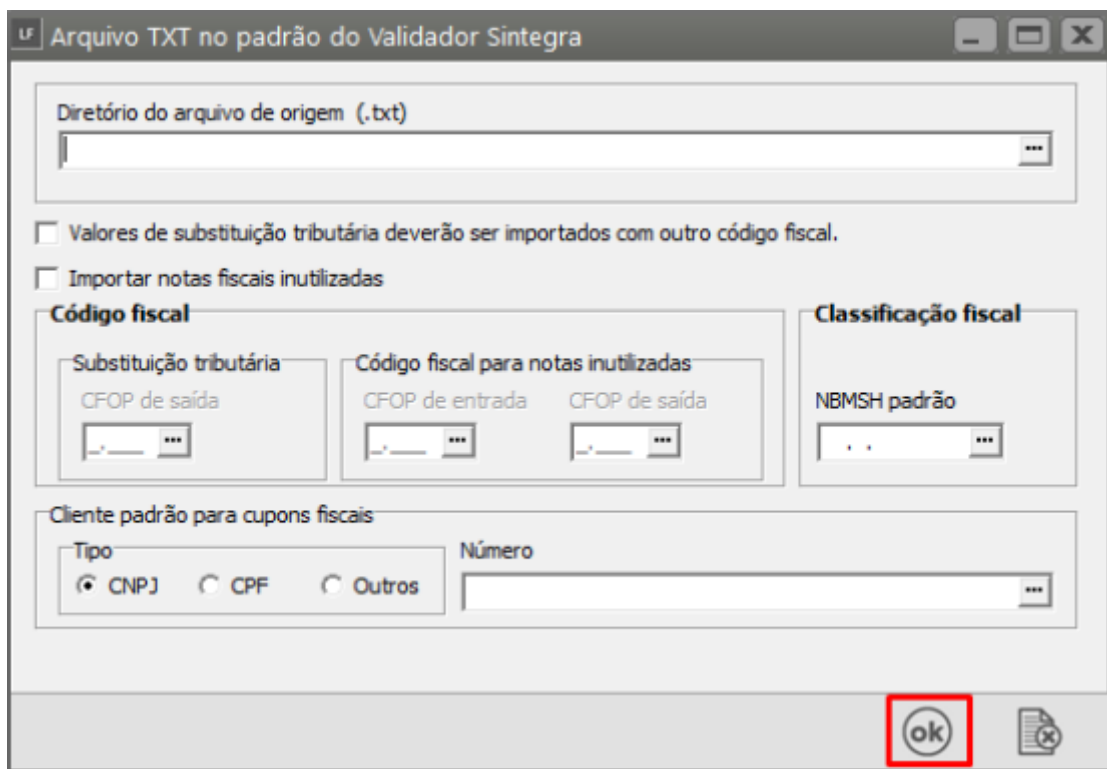

Após clicar em OK o Sistema abrirá a tela para que você indique o diretório

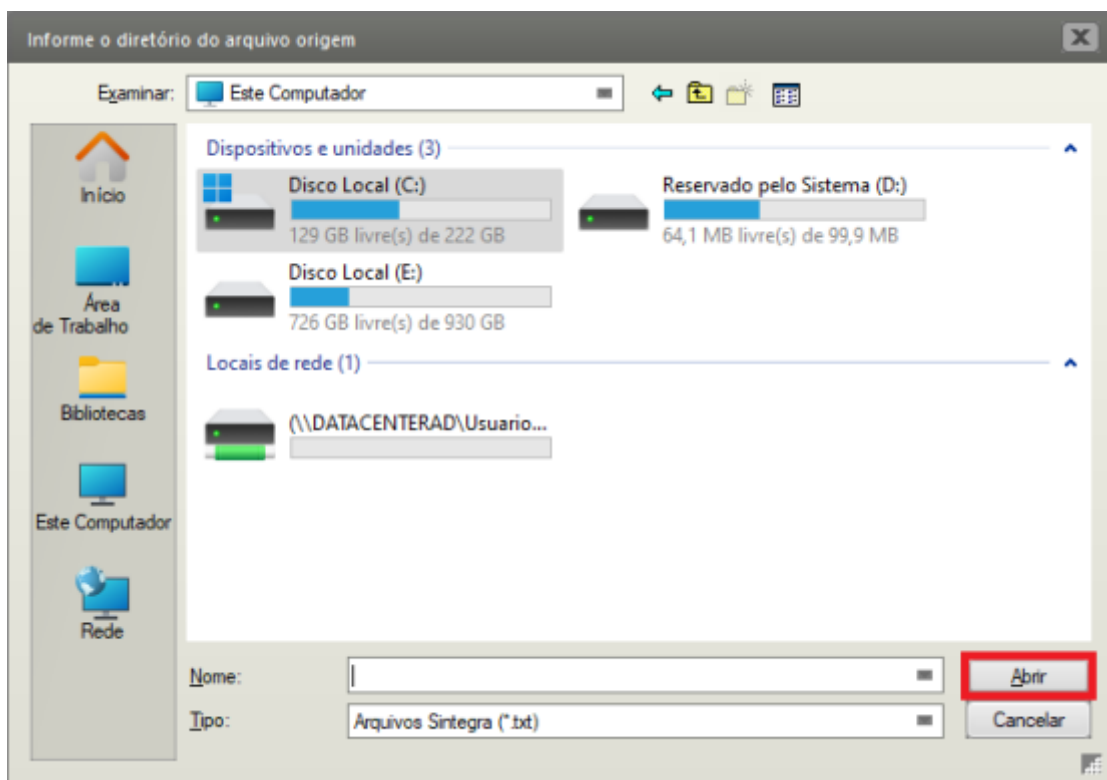

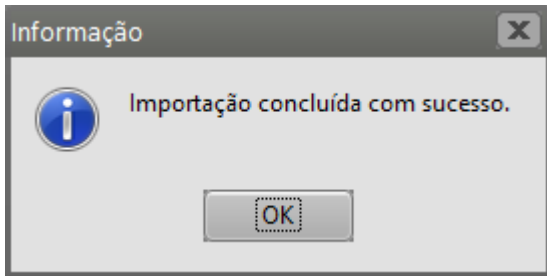

Veja também os Itens:

- [Importando Arquivos TXT](#)
- [Importação de dados - Arquivo TXT no padrão REDF \(Registro Eletrônico de Documento Fiscal\)](#)
- [Importação de dados - Arquivo TXT padrão Validador Sintegra](#)
- [Importando Arquivo TXT no padrão REDF](#)
- [Importando Arquivo TXT no padrão do Validador Sintegra](#)

Revision #9

Created 25 August 2023 17:01:36 by CriadoraConteudoR

Updated 4 December 2025 19:25:46 by ProjetosD