

Importação de dados - Arquivo TXT no padrão REDF (Registro Eletrônico de Documento Fiscal)

https://www.youtube.com/embed/dIprRC7td_E

Para realizar a importação dos cupons fiscais, primeiramente deve-se verificar se a empresa está parametrizada para o processo. Acesse o Menu **Manutenção>Empresas>[Parâmetros Adicionais da Empresa](#)**.

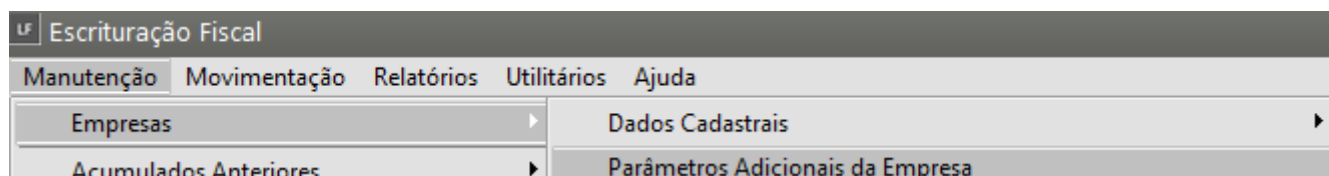

Na aba “**Livros**” e sub aba “**Entradas/Saídas**”, verifique se o **Livro de Saídas** está habilitado juntamente com a opção “ **Escritura Cupom Fiscal?**”, e se a “**Empresa está obrigada a emitir o Mapa Resumo para a ECF**”.

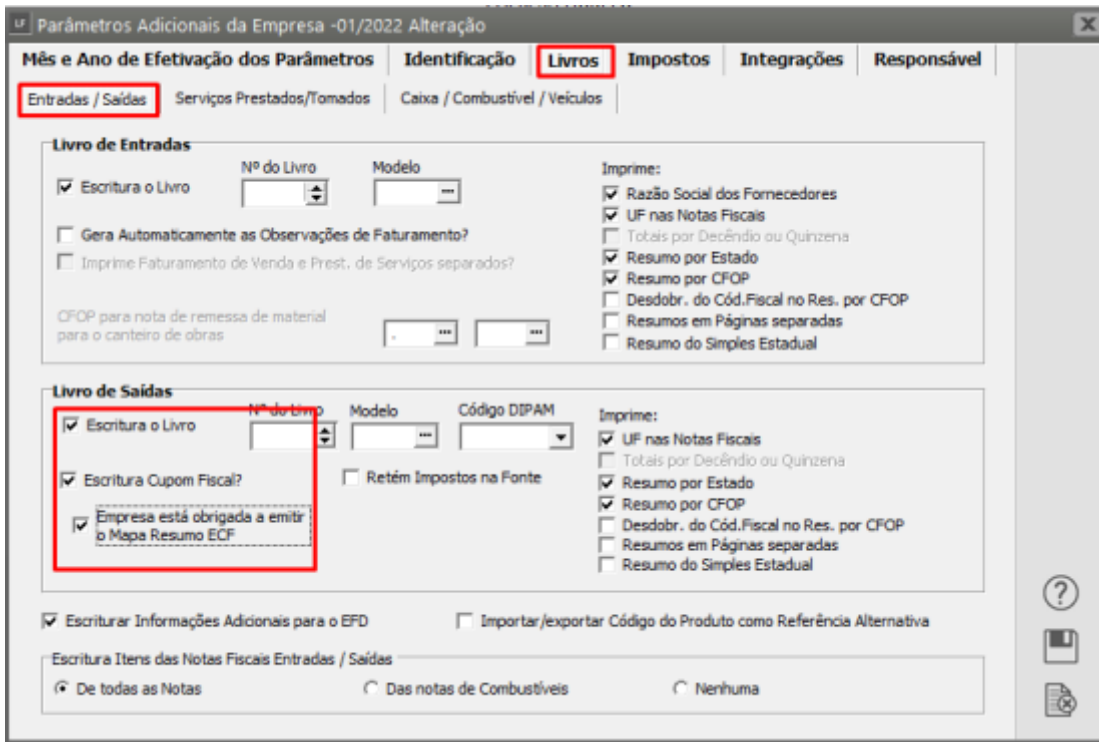

Na sequência acesse o menu **Utilitários>Importação de dados>Arquivo TXT no padrão REDF.**

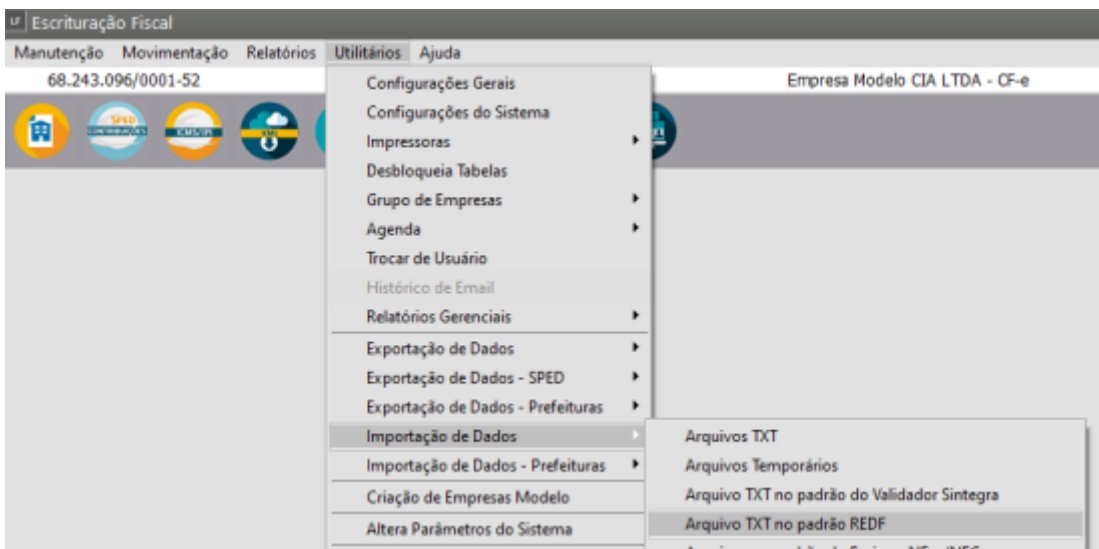

Preencha as informações:

- Modelo
- Local dos arquivos
- Código Fiscal
- CST-ICMS

LF Importação Arquivo REDF

Selecione o modelo a ser importado

01 02 ECF

Selecione os Arquivos de Origem

.....

Gerar lançamentos para o Livro Caixa

Tipo de item padrão

00 - Mercadoria para Revenda

Código Fiscal Padrão

Venda	Desdob.
.....
Subst. Tributaria	Desdob.
.....

CST - ICMS

Subst. Tributária

.....

ok

.....

O Sistema nesse momento poderá avisar que ocorreu uma inconsistência referente a **falta de cadastro do equipamento e apresentará a série a ser cadastrada.**

Inconsistências

.....

Arquivo: C:\Users\Juliana\Desktop\ARQUIVOS REDF\BEE00832.16C
Maquina não cadastrada. É necessário cadastrar a máquina antes de efetuar a importação.
Série da Maquina: BE050669200111000832

Se essa inconsistência for apresentada você deverá verificar a [série da máquina](#) e cadastrar o [equipamento](#) no Menu **Manutenção>tabelas>Equipamentos ECF e S@T>Cadastra.**

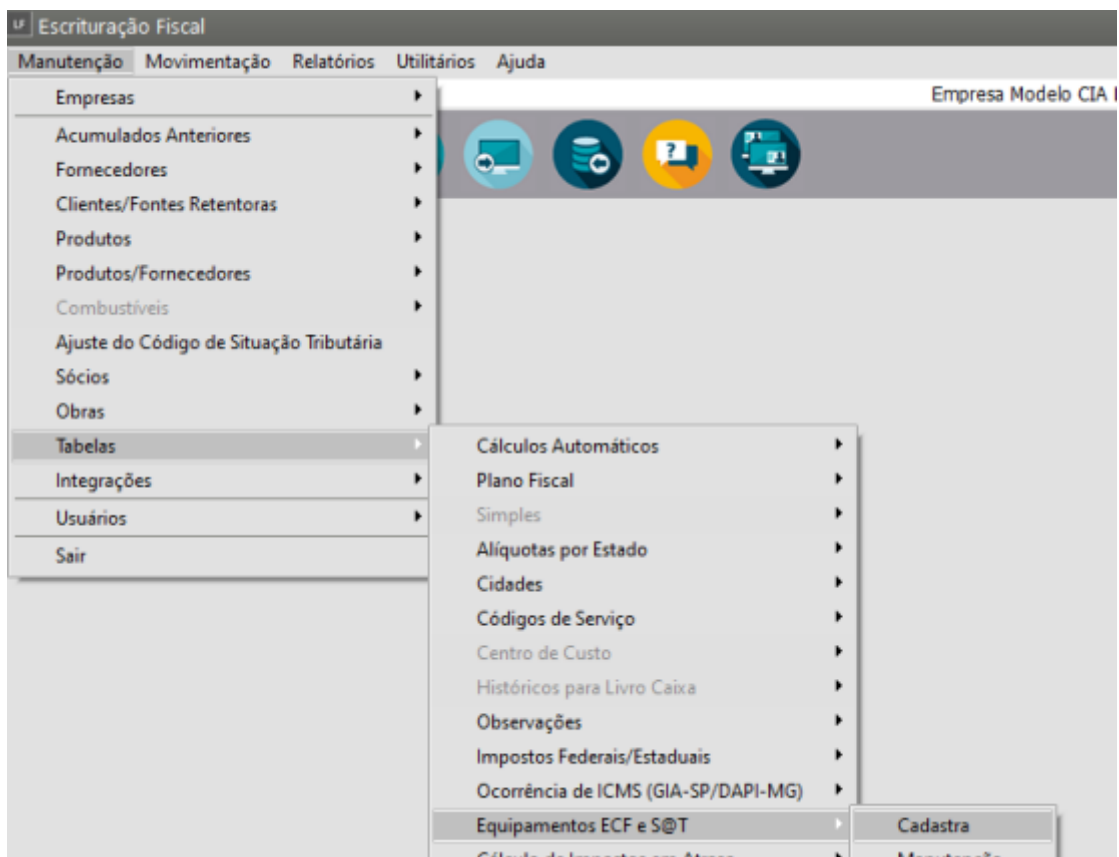

Informe no campo série a mesma série apresentada na Inconsistência.

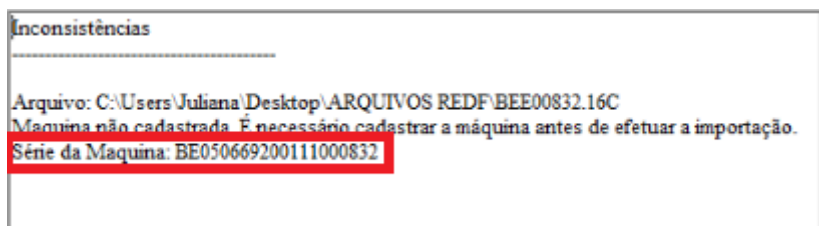

Preencha também os demais campos como **Máquina e modelo** do Documento Fiscal que são obrigatórios para a importação dos cupons.

Equipamento ECF ou S@T - Inclusão

Máquina Série

Nº de ordem seq. do equip. atribuído pelo estabelecimento

Modelo do equipamento

Grande total inicial Desativada em

Modelo do documento fiscal

- 2B - NF Venda ao Consumidor - Cupom Fiscal não ECF
- 2C - NF Venda ao Consumidor - Cupom Fiscal PDV
- 2D - NF Venda ao Consumidor - Cupom Fiscal ECF
- 59 - Cupom Fiscal Eletrônico - CF-e-SAT

Posteriormente acesse novamente o Menu **Utilitários>Importação de dados>Arquivo TXT no padrão REDF.**

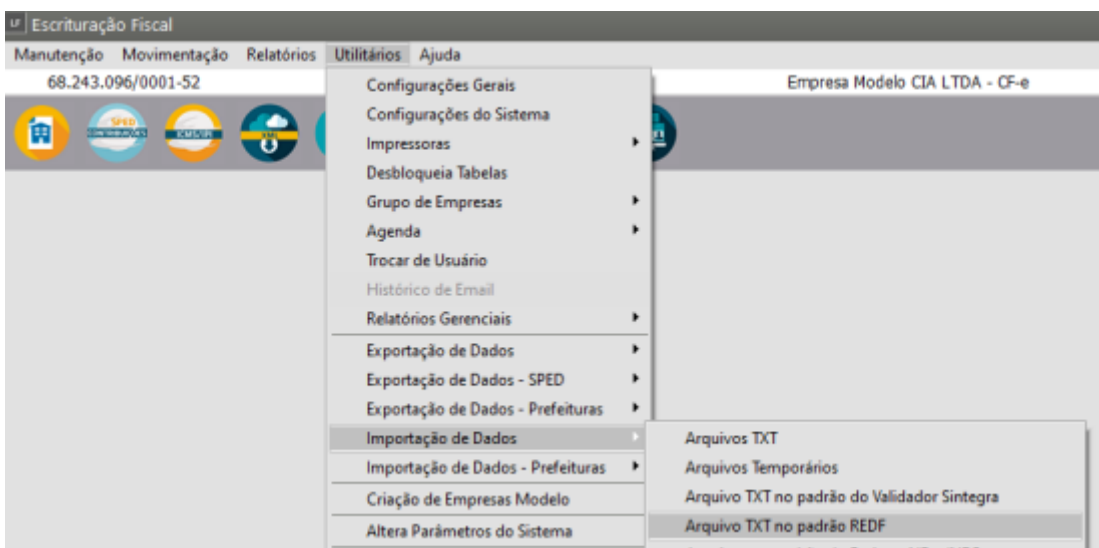

Mais uma vez preencha as informações obrigatórias.

- Modelo
- Diretório onde o arquivo está salvo
- Tipo de Item padrão
- Código Fiscal Padrão
- CST - ICMS

LF Importação Arquivo REDF

Selecione o modelo a ser importado

01 02 ECF

Selecione os Arquivos de Origem

.....

Gerar lançamentos para o Livro Caixa

Tipo de item padrão

00 - Mercadoria para Revenda

Código Fiscal Padrão

Venda Desdob.

.....

Subst. Tributaria Desdob.

.....

CST - ICMS

Subst. Tributária

.....

ok

Aguarde até que o Sistema conclua a importação.

Informação

Importação concluída com sucesso.

OK

Para visualizar os cupons fiscais importados acesse o menu **Movimentação>Escrituração dos Livros Fiscais>Escrituração do Livro de Saídas>Manutenção**.

Escrituração Fiscal

Manutenção Movimentação Relatórios Utilitários Ajuda

00.000.0

Definir empresa

Escrituração dos Livros Fiscais

Outros Débitos, Créditos e Estornos

Escrituração do Livro de Entradas

Escrituração do Livro de Saídas

Clique no botão Avançar

Livro de Saídas

Nº Docto. Inicial	Nº Docto. Final	Modelo	Série	Cód. Fiscal	Desdob.	Máquina	Dt. Emissão	Nº Fornecedor	Nº Clier
01	01	2D	ECF	5.102	000	001	06/08/2020		000.00

Para a Conferência das **totalizações dos Cupons** escriturados acessar o Menu **Relatórios>Livros Fiscais>Livro de Saídas.**

Escrituração Fiscal

Manutenção Movimentação Relatórios Utilitários Ajuda

00.000.000/0000-00

Livros Fiscais Livro de Entradas

Guia de Recolhimento Resumo do Livro de Entradas

Relatórios Auxiliares Mensais Livro de Saídas



Registro de Saídas																					
Firma : Empresa Modelo				Insc. Est. : CNPJ : 68.243.096/0001-52				Livro nº : 0													
Folha : 2				Período : 01/08/2020 a 31/08/2020				Modelo : P2/A													
Documentos Fiscais					Codificação		Valores Fiscais					Observações									
Espécie	Série Sub Série	Número/ Ult. Num	Dia	UF Dest	Valor contábil	Contábil	Fiscal	Operações com débito do imposto			Operações sem débito do imposto										
								Base de cálculo	Aliquota	Imposto debitado	Isentas ou não tributadas		Outras								
CF	ECF	0	08	SP	82,00	000	5.102	ICMS	0,00	0,00	0,00	0,00	82,00	Totalizador Geral (GT) R\$ 0,00 Contador de Reduções - 000001							
Total					82,00			ICMS	0,00		0,00	0,00	82,00								
Resumo mensal de operações e prestação por código fiscal										Observações											
Código fiscal		Aliquota (%)		Valor contábil		Base de cálculo		Imposto		Isento		Outras		IPI		Fonte		PVV			
500 - Saídas e/ou prestação de serviços no estado																					
5.102		ICMS		0,00		82,00		0,00		0,00		82,00		0,00		0,00		0,00			
Subtotal:		ICMS		82,00		0,00		0,00		0,00		82,00		0,00		0,00		0,00			
		IPI				0,00		0,00		0,00		0,00									
Total:		ICMS		82,00		0,00		0,00		0,00		82,00		0,00		0,00		0,00			
		IPI				0,00		0,00		0,00		0,00									

Veja também os Itens:

- [Importando Nota Fiscal Eletrônica](#)
- [Importando Arquivos TXT](#)
- [Importando Arquivos Temporários](#)
- [Importando Arquivos no Padrão do Validador EFD ICMS/IPI](#)
- [Importações Notas Fiscais de Serviço](#)
- [Importação de Arquivos XML](#)
- [Importação de dados - Arquivo TXT no Padrão REDF \(Registro Eletrônico de documento fiscal\)](#)
- [Importação de Dados - Arquivos Padrão Emissor CF-e \(Cupom Fiscal Eletrônico\)](#)
- [Importação de Dados - Arquivos no Padrão Emissor CT-e/CT-eOS \(Conhecimento de Transporte\)](#)
- [Importação de Dados - Arquivo TXT Padrão Validador SINTEGRA](#)
- [Importação de Dados - Recupera XML](#)
- [Importação de Dados do EFD Contribuições](#)
- [Importando Nota Fiscal Eletrônica de Serviços de Porto Ferreira](#)
- [Importando Arquivo TXT no Padrão REDF](#)
- [Importando Arquivo TXT no Padrão do Validador SINTEGRA](#)

- [Importando Arquivos EFD \(Escrituração Fiscal Digital\) Contribuições](#)
- [Importação de Notas de Serviços Município de São Paulo](#)
- [Importação de Notas de Serviços Município de Barueri](#)
- [Importação de Conhecimento de Transporte CT-e/CT-e OS \(Modelo 57/67\)](#)
- [Configurações de Importação NF-e/NFC-e, CT-e/CT-eOS, CF-e](#)
- [Importação de XML NFe \(Modelo 55\)](#)
- [Importação de NFC-e \(Modelo 65\)](#)
- [Importação do CF-e - SAT \(Modelo 59\)](#)
- [Importação de Dados do Arquivo REDF](#)

Revision #13

Created 18 August 2023 15:29:32 by CriadoraConteudoR

Updated 11 May 2026 11:47:38 by ProjetosD