

Importação da NFC-e (Nota Fiscal do Consumidor Eletrônica - Modelo 65)

<https://www.youtube.com/embed/KOtrGwYbxLc>

Para que você obtenha êxito na Importação da NFCe (Nota Fiscal do Consumidor Eletrônica - Modelo 65), acesse o menu **Manutenção>Empresas>Parâmetros Adicionais da Empresa**

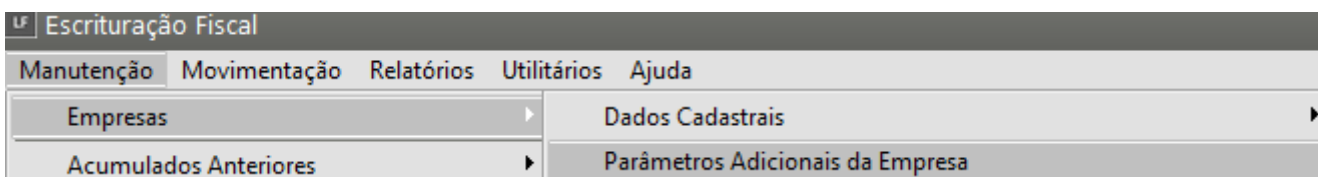

Na aba **Livros** deverá ser selecionadas as opções de **Escritura Saídas**

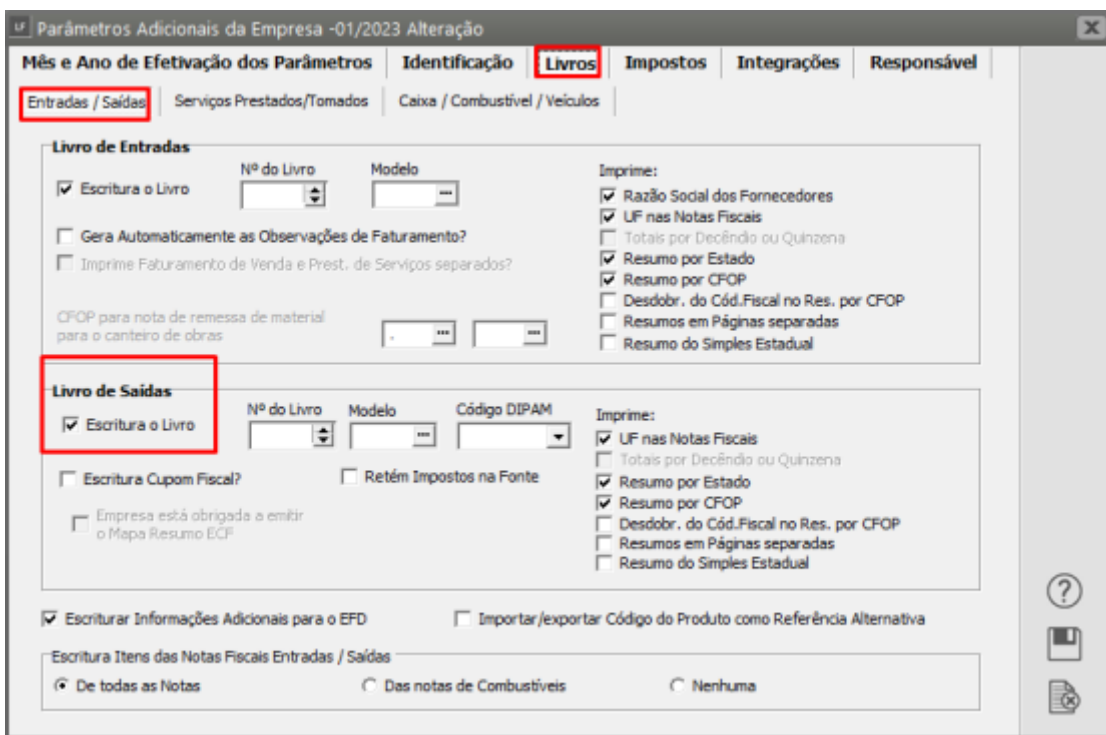

Para que a importação fique correta será necessário configurar os [códigos fiscais](#) utilizados, relacionando a uma situação tributária do ICMS e ainda será informando onde será lançada a diferença entre base de cálculo e valor contábil para IPI e ICMS no Menu **Manutenção>Empresas>Configurações de Importação de NF-e/NFC-e, CT-e/CT-eOS, CF-e > Cadastra.**

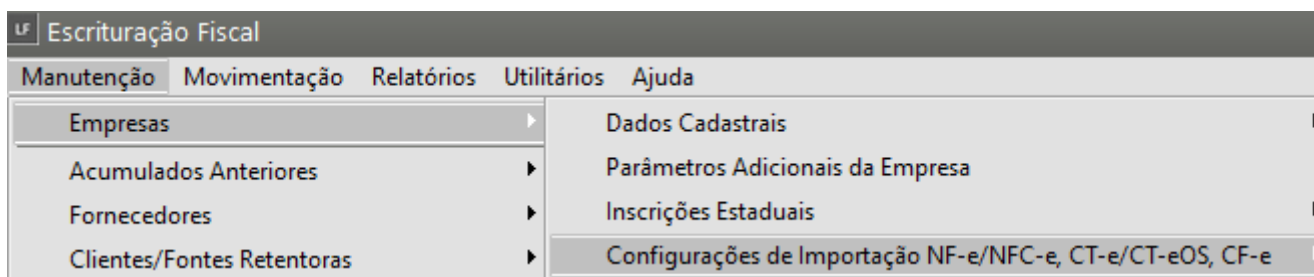

Durante a importação o sistema irá verificar o [Código Fiscal](#) e a situação tributária do ICMS para atribuir o valor da diferença para o campo **isentas ou outras de ICMS e IPI.**

A imagem mostra a tela de configuração de importação, intitulada 'Configuração de Importação NF-e/NFC-e, CT-e CF-e - Inclusão'. O formulário é dividido em seções: 'Identificação', 'Dados' e 'Observação'. Os campos 'Código Fiscal' (contendo '5.102') e 'CST ICMS' (contendo '000') na seção 'Identificação' estão destacados com um retângulo vermelho. Na seção 'Dados', os campos 'Diferença ICMS' e 'Diferença IPI' também estão destacados com um retângulo vermelho, e ambos possuem o radio button 'Outras' selecionado. Outros campos visíveis incluem 'Valor Contábil Total' (com opções Nenhum, Isentas, Outras), 'CST IPI', 'CST PIS', 'CST COFINS', 'Centro de Custo', 'Aliq. Base IRPJ' (0,00) e 'Aliq. Base CSLL' (0,00). Na base da tela, há uma referência à Portaria CAT 66/2018 SP e dois checkboxes para códigos de ajuste: SP90090278 e SP90090104.

Para que a Importação da NFC-e (modelo 65) seja realizada com sucesso é necessário acessar o Menu **Utilitários>Importação de Dados>Arquivos no padrão do Emissor NF-e/NFC-e.**

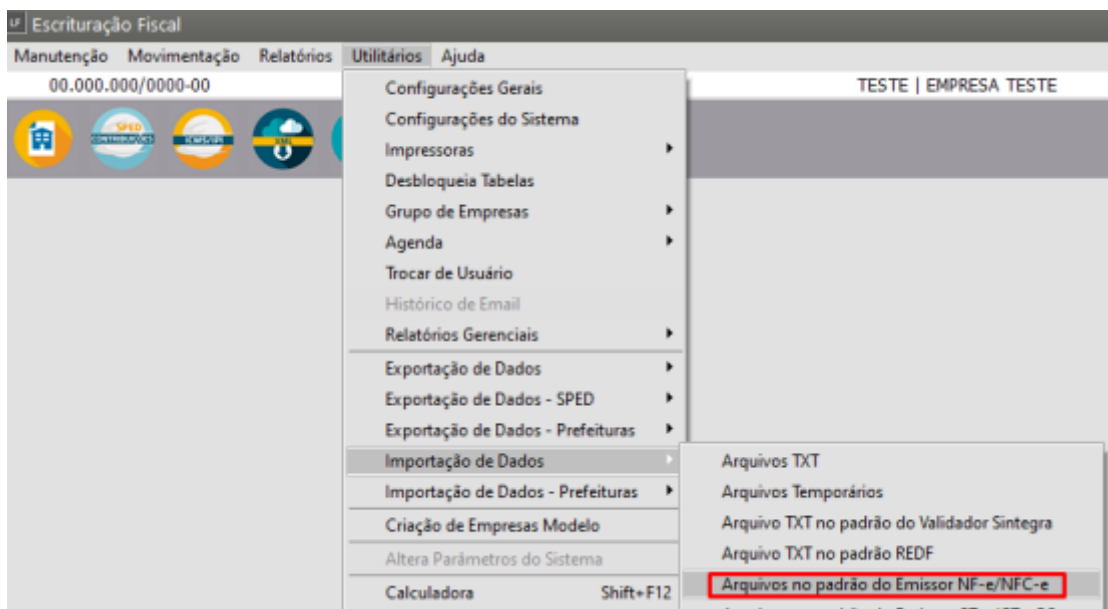

No campo Diretório do Arquivo Origem, informe a pasta onde estão salvos os arquivos XML.

Também será verificado durante a importação se o [cliente/fornecedor](#) da nota fiscal do Consumidor já possui cadastro. Se esse cadastro não existir, ele **será feito automaticamente durante a importação.**

Para os XMLs que não possuem [Cliente](#) cadastrado, será considerado o cliente do campo Cliente para notas modelo 65 sem Destinatário.

Indicar um [CFOP](#) para notas canceladas.

Informar também o Tipo de item dos produtos.

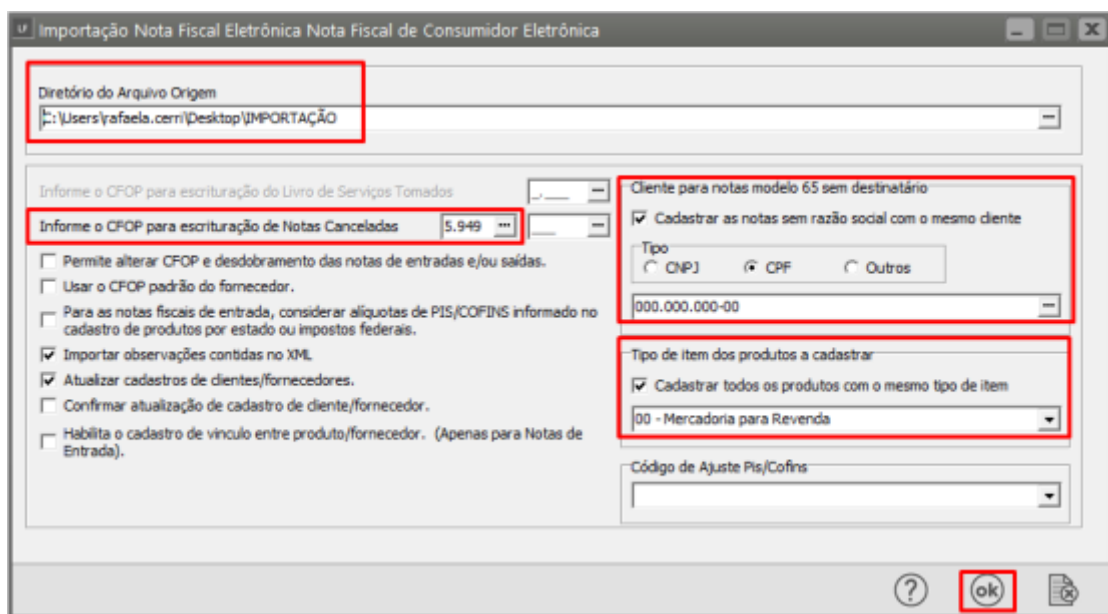

Ao clicar em **Ok** o sistema iniciará a importação do XML da Nota Fiscal do Consumidor Eletrônica.

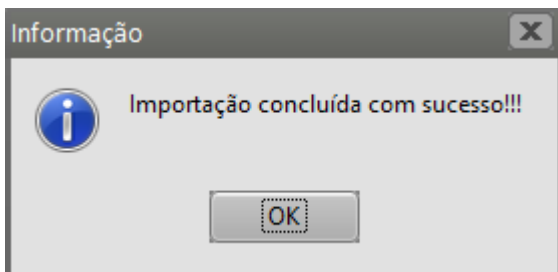

Depois de todas as notas fiscais importadas o Sistema dará mensagem **“Importação concluída com sucesso”**.

Para verificar a importação realizada, acesse o Menu **Movimentação>Escrituração dos Livros Fiscais>Escrituração do Livro de Saídas>Manutenção**.

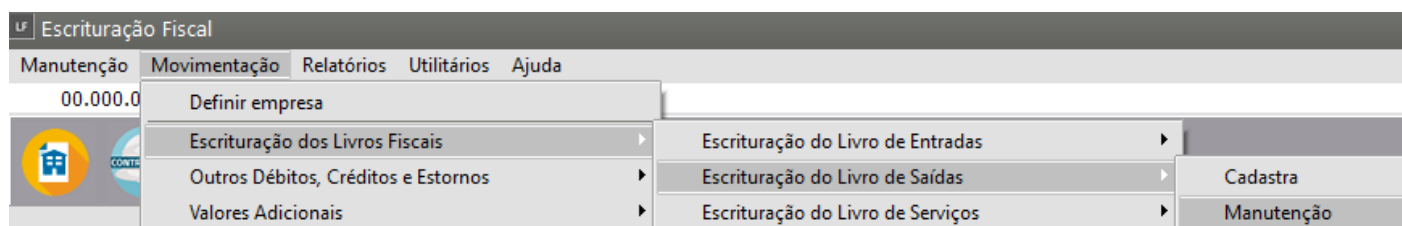

Faça a pesquisa pelo **Modelo da Nota (65)**.

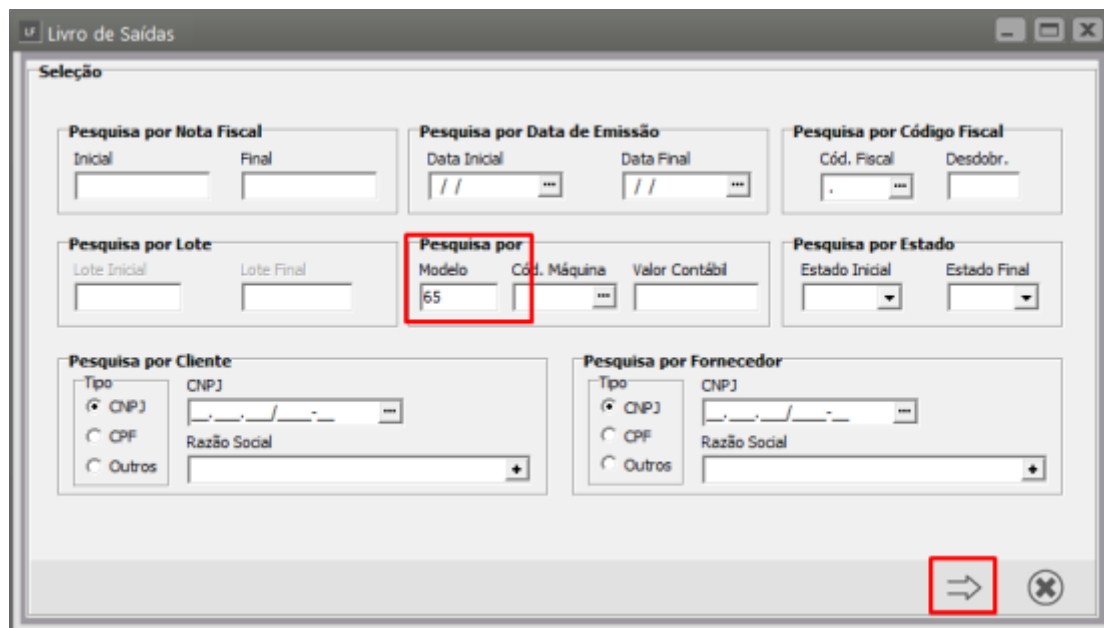

Clique na Seta Avança.

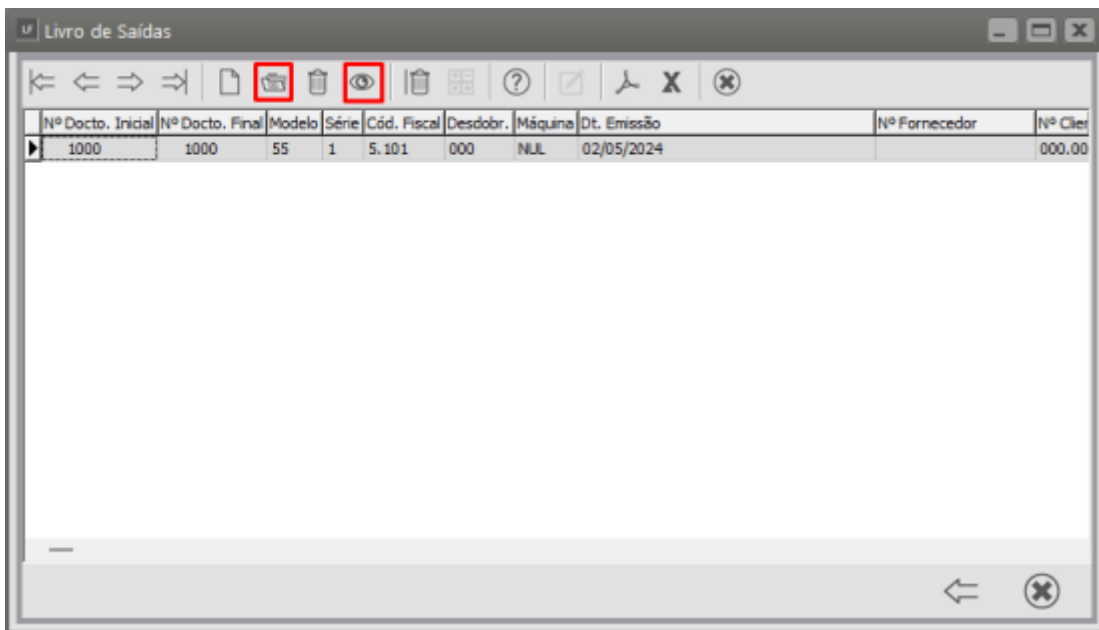

O Sistema abrirá a tela com a Nota Fiscal do Consumidor que foi importada anteriormente, peça a visualização ou edição da mesma.

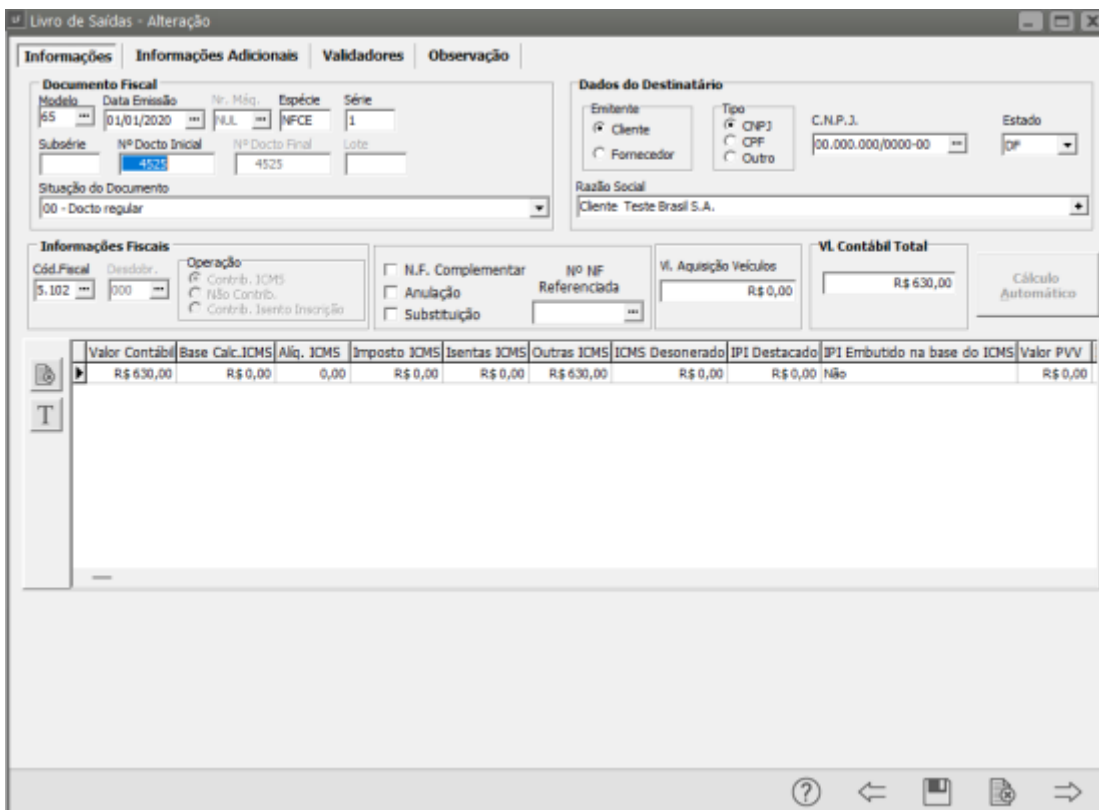

Veja também os Itens:

- [Importando Nota Fiscal Eletrônica](#)
- [Importando Arquivos TXT](#)
- [Importando Arquivos Temporários](#)
- [Importando Arquivos no Padrão do Validador EFD ICMS/IPI](#)

- [Importações Notas Fiscais de Serviço](#)
- [Importação de Arquivos XML](#)
- [Importação de dados - Arquivo TXT no Padrão REDF \(Registro Eletrônico de documento fiscal\)](#)
- [Importação de Dados - Arquivos Padrão Emissor CF-e \(Cupom Fiscal Eletrônico\)](#)
- [Importação de Dados - Arquivos no Padrão Emissor CT-e/CT-eOS \(Conhecimento de Transporte\)](#)
- [Importação de Dados - Arquivo TXT Padrão Validador SINTEGRA](#)
- [Importação de Dados - Recupera XML](#)
- [Importação de Dados do EFD Contribuições](#)
- [Importando Nota Fiscal Eletrônica de Serviços de Porto Ferreira](#)
- [Importando Arquivo TXT no Padrão REDF](#)
- [Importando Arquivo TXT no Padrão do Validador SINTEGRA](#)
- [Importando Arquivos EFD \(Escrituração Fiscal Digital\) Contribuições](#)
- [Importação de Notas de Serviços Município de São Paulo](#)
- [Importação de Notas de Serviços Município de Barueri](#)
- [Importação de Conhecimento de Transporte CT-e/CT-e OS \(Modelo 57/67\)](#)
- [Configurações de Importação NF-e/NFC-e, CT-e/CT-eOS, CF-e](#)
- [Importação de XML NFe \(Modelo 55\)](#)
- [Importação de NFC-e \(Modelo 65\)](#)
- [Importação do CF-e - SAT \(Modelo 59\)](#)
- [Importação de Dados do Arquivo REDF](#)

Revision #11

Created 9 June 2023 16:06:08 by ProjetosD

Updated 20 January 2026 18:21:01 by ProjetosD