

Gerando as Guias de Recolhimento

<https://www.youtube.com/embed/1ILQnaszLGk>

Para gerar as Guias de Recolhimento dos Impostos você deverá acessar o **Relatórios/Guias de Recolhimento**

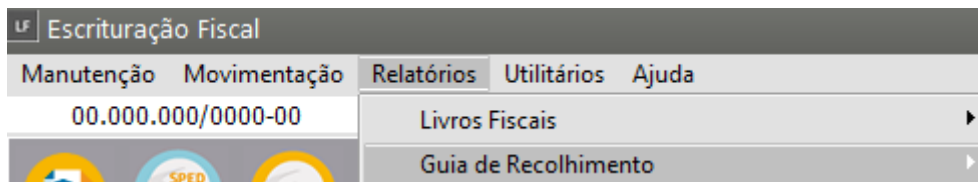

Defina o imposto que você deseja gerar e imprimir a guia.

Se optar por imprimir uma guia para algum dos **Impostos Federais**, a tela de impressão será comum e dentro dela você escolherá o imposto.

Guias de Recolhimento - Impostos Federais

Período de Referência
 Data Inicial: // ... Data Final: // ... Período de Apuração: // ...

DARF
 1ª Quinzena
 2ª Quinzena

Tipo de formulário
 Branco
 Branco Gráfico
 Pré-impresso

Tipo de Imposto
 PIS
 COFINS
 CSLL - Presumido
 IRPJ - Presumido
 Adicional do IRPJ
 IPI
 PIS RF
 COFINS RF
 CSLL RF
 IRRF
 PIS/COFINS/CSLL RF
 IRPJ - Estimativa
 IRPJ - Apuração
 CSLL - Estimativa
 CSLL - Apuração
 PIS Não-cumulativo
 COFINS Não-cumulativo

Adicional do IRPJ
 Imprime Adicional IRPJ? Cód. Receita:
 Ambos na mesma guia?

Configurações
 Orientação
 Retrato
 Paisagem

Informações Complementares
 Cód.Receita: Vencimento: // ... Nº de vias: 2
 Fone para DARF: Telefone da Empresa Telefone Específico
 Número do Telefone:

Acréscimo
 Data do Recolhimento: // ... % de Multa: 0,00 % de Juros: 0,00

Imprime Faturamento do Período?
 Gera Lançamento para Livro Caixa?
 Imprime o nome do Imposto no DARF?
 Imprime Valor Total?
 Imprime guia por Prestador de Serviço.
 Considerar todos prestadores

Observações

Utiliza máscara de milhar em campos numéricos

Em todas as telas de impressão será necessário fornecer:

- o período de referência,
- período de apuração e as informações complementares, como o
- código da receita,
- data do vencimento,
- número de vias
- tipo de formulário que utilizará, (branco, branco com logotipo (que é impresso em modo gráfico) ou pré-impresso).

Você poderá observar que há o item **“acréscimo”** onde você preencherá a **data de recolhimento**, se esta data for maior que a data do vencimento informado, o programa se encarregará de efetuar o calculo da porcentagem de multa e juros do imposto em atraso de acordo com a legislação vigente. Lembrando que você poderá alterar estes valores se desejar. Veja mais informações em [Calculando Impostos em Atraso](#)

Confirmação de Dados - PIS

Valores Apurados	
Base de Cálculo do Período R\$ 578.712,42	Alíquota R\$ 0,65
Imposto do Período R\$ 1.689,23	
Imposto Acumulado R\$ 0,00	Retido na Fonte R\$ 1.036,20
% Multa R\$ 0,00	% Juros R\$ 0,00
Total à Recolher R\$ 1.689,23	

?
ok
✖

- Na tela de impressão das guias para os impostos federais, em informações complementares, existe uma opção para imprimir um **telefone específico** (o qual deverá ser informado na tela) ou o telefone da empresa.

Guias de Recolhimento - Impostos Federais

Período de Referência
 Data Inicial: 01/01/2014 | Data Final: 31/01/2014 | Período de Apuração: 31/01/2014

DARF
 1ª Quinzena
 2ª Quinzena

Tipo de formulário
 Branco
 Branco Gráfico
 Pré-impresso

Tipo de Imposto
 PIS
 COFINS
 CSLL - Presumido
 IRPJ - Presumido
 Adicional do IRPJ
 IPI
 PIS RF
 COFINS RF
 CSLL RF
 IRRF
 PIS/COFINS/CSLL RF
 IRPJ - Estimativa
 IRPJ - Apuração
 CSLL - Estimativa
 CSLL - Apuração
 PIS Não-cumulativo
 COFINS Não-cumulativo

Adicional do IRPJ
 Imprime Adicional IRPJ? | Cód. Receita:
 Ambos na mesma guia?

Configurações
 | Orientação: Retrato / Paisagem

Informações Complementares
 Cód.Receita: 8109 | Vencimento: 01/02/2014 | Nº de vias: 2
 Fone para DARF: Telefone da Empresa / Telefone Específico | **Número do Telefone:**

Acréscimo
 Data do Recolhimento: // | % de Multa: 0,00 | % de Juros: 0,00

Imprime Faturamento do Período?
 Gera Lançamento para Livro Caixa?
 Imprime o nome do Imposto no DARF?
 Imprime Valor Total?
 Imprime guia por Prestador de Serviço.
 Considerar todos prestadores

Observações

Utiliza máscara de milhar em campos numéricos

?
✖

Para os impostos IRPJ e CSLL é possível gerar 3 quotas para recolhimento obedecendo o mínimo do valor do imposto para IRPJ de 3.000,00 e CSLL de 6.000,00. Para que as quotas sejam geradas é necessário que em **Utilitários>Exportação de Dados>DCTF> Parâmetros** a periodicidade de

apuração deve ser Trimestral.

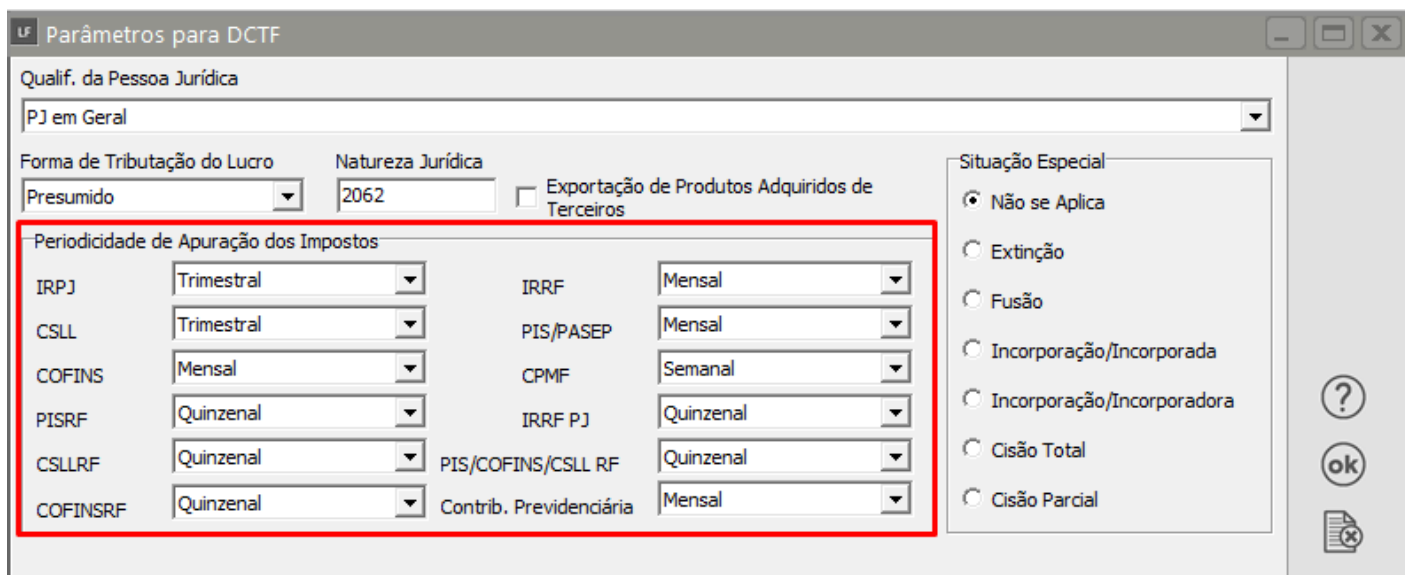
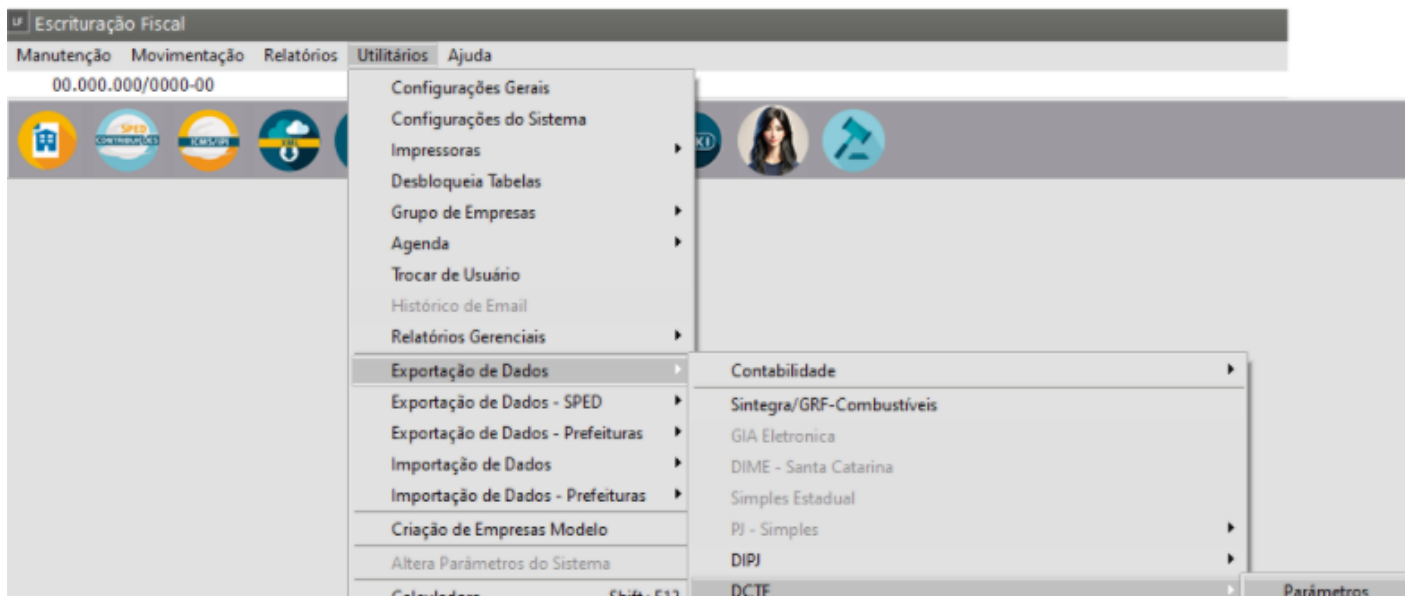

Os campos **observações** são livres para a informação de alguma observação que será impressa na guia.

Observações Para as Guias de Recolhimento

LF Guias de Recolhimento - Impostos Federais

Período de Referência
 Data Inicial: // ... Data Final: // ... Período de Apuração: // ...

DARF
 1ª Quinzena
 2ª Quinzena

Tipo de formulário
 Branco
 Branco Gráfico
 Pré-impresso

Tipo de Imposto
 PIS
 COFINS
 CSLL - Presumido
 IRPJ - Presumido
 Adicional do IRPJ
 IPI
 PIS RF
 COFINS RF
 CSLL RF
 IRRF
 PIS/COFINS/CSLL RF
 IRPJ - Estimativa
 IRPJ - Apuração
 CSLL - Estimativa
 CSLL - Apuração
 PIS Não-cumulativo
 COFINS Não-cumulativo

Adicional do IRPJ
 Imprime Adicional IRPJ? Cód. Receita:
 Ambos na mesma guia?

Configurações
 Orientação:
 Retrato
 Paisagem

Informações Complementares
 Cód.Receita: Vencimento: // ... N° de vias: 2
 Fone para DARF:
 Telefone da Empresa
 Telefone Específico Número do Telefone:

Acréscimo
 Data do Recolhimento: // ... % de Multa: 0,00 % de Juros: 0,00

Imprime Faturamento do Período?
 Gera Lançamento para Livro Caixa?
 Imprime o nome do Imposto no DARF?
 Imprime Valor Total?
 Imprime guia por Prestador de Serviço.
 Considerar todos prestadores

Observações

Utiliza máscara de milhar em campos numéricos

Para melhor eficácia do seu trabalho, **antes de pedir a impressão das Guias de Recolhimento dos Impostos**, sugerimos que você entre no Menu **Relatórios>Relatórios Auxiliares Mensais>Tributos Federais**

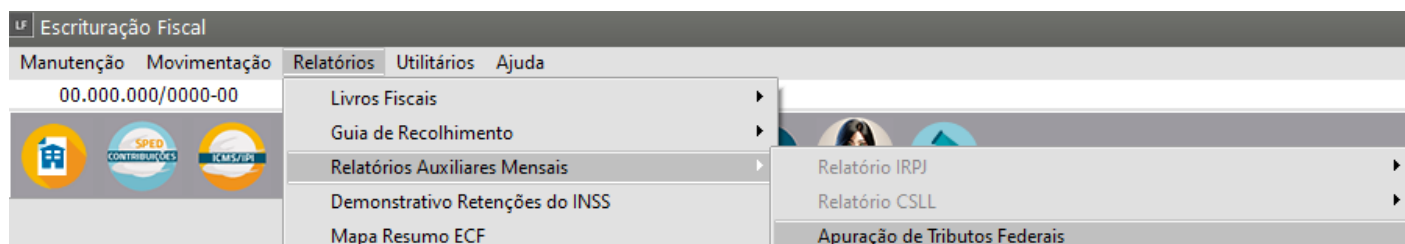

E também em **Relatórios>Relatórios Auxiliares Mensais>Apuração de Tributos Devidos**

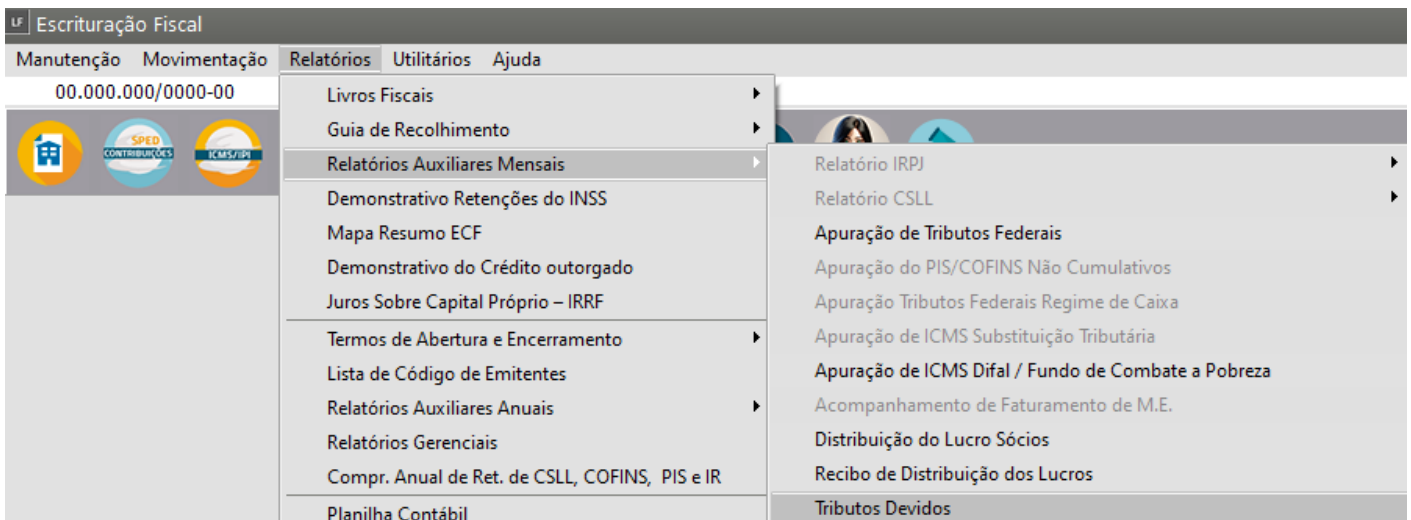

E faça a emissão desses relatórios para que você confira os impostos que o sistema apurou e faça, se necessário, as **devidas correções**.

Todas as guias de recolhimento podem ser simplesmente impressas, visualizadas ou geradas em arquivo para posterior impressão.

Se você informou nos [Parâmetros Adicionais da Empresa](#) que deseja checagem de **mês e ano nos lançamentos**, o sistema **trará, automaticamente, o período de referência nas suas Guias**.

Se você cadastrou, na [Tabela de Impostos Federais](#), o **Código da Receita para o imposto**, o sistema também trará essa informação, **automaticamente**, quando você pedir a impressão das Guias.

Código	Descrição
17	IRRF

Período

Mês	Ano
Jan	2020

Identificação do Imposto

<input type="radio"/> IRPJ	<input type="radio"/> COFINS	<input type="radio"/> PIS/COFINS/CSLL RF
<input checked="" type="radio"/> IRRF	<input type="radio"/> CPMF	<input type="radio"/> ICMS/ICMSRF
<input type="radio"/> IPI	<input type="radio"/> Adicional IRPJ	<input type="radio"/> INSSRF
<input type="radio"/> IOF	<input type="radio"/> PISRF	<input type="radio"/> CIDE Tecnologia
<input type="radio"/> CSLL	<input type="radio"/> COFINSRF	<input type="radio"/> Des. Folha de Pagto
<input type="radio"/> PIS/PASEP	<input type="radio"/> CSLLRF	

Código receita	Alíquota base	Alíquota base serviços	Alíquota
17086	1,50	0,00	1,50

Lembre-se de que na impressão dos DARFs o Sistema estará considerando aquele valor que está informado no menu **Utilitários>Configuração do Sistema** como Limite Mínimo.

(Ver no item [Configurando o Sistema](#) o procedimento do sistema com relação a essa informação).

A informação de **Data de Recolhimento** em relação a **data de vencimento** é que determina se o imposto está sendo recolhido em atraso, **disparando, automaticamente, o [cálculo de multas e juros](#)**.

Através da impressão das guias de recolhimento é alimentada a tabela de [Impostos Apurados](#) que será enviada para a [DCTF](#), portanto, é extremamente importante que as informações na geração das guias sejam coerentes com o tipo de recolhimento de cada imposto, para facilitar seu trabalho na [exportação para a DCTF](#). Veja mais informações em [Exportando Dados Para DCTF](#)

ATENÇÃO: Não nos responsabilizamos por erros ocorridos na apuração dos impostos, acarretando recolhimentos errôneos, em virtude de falta de informações ou informações erradas fornecidas para o sistema. Existem campos cujas informações e manutenção dependem exclusivamente de você.

Veja também os Itens:

- [Manutenção dos Impostos Federais](#)
- [Relatório de Demais Impostos Federais](#)
- [Relatório de Apuração de Tributos Federais](#)
- [Parametrizando o Sistema - Impostos Federais Retidos](#)
- [Cadastro de Códigos de Impostos Federais/Estaduais](#)
- [Mudança de Alíquota para Impostos Federais](#)
- [Gerando a Guia de Recolhimento PIS](#)
- [Gerando a Guia de Recolhimento da COFINS](#)
- [Gerando a Guia de Recolhimento da Contribuição Social](#)
- [Gerando a Guia de Recolhimento do IRPJ](#)
- [Simples Nacional](#)
- [Gerando a Guia de Recolhimento do IPI](#)
- [Centralizando o Recolhimento dos tributos na Matriz](#)
- [Imprimindo Quotas](#)
- [Gerando Guias de Recolhimento](#)