

Gerando a Guia de Recolhimento PIS (Cumulativo e Não Cumulativo)

<https://www.youtube.com/embed/3Z97efhtEjw>

PIS CUMULATIVO

Para o **PIS Cumulativo** o sistema fará o seguinte cálculo:

- Somará todas as **Notas Fiscais escrituradas no Livro de Saídas** e no **Livro de Prestação de Serviços** cujos **CFOPs** estejam configurados com **incidência para o PIS**. Nessa somatória, serão **desconsideradas** as notas fiscais que tiverem **Códigos de Observação** informando que é uma **operação Isenta de PIS ou com PIS Retido na Fonte**.
- Somará todas as Notas Fiscais escrituradas no **Livro de Entradas** cujos **CFOPs** estejam configurados com **incidência para o PIS**.
- Será gerada, então, a **Base de Cálculo para o PIS**, da seguinte forma: (item 1) + Outras Receitas - (item 2) - Deduções, onde Outras Receitas e Deduções foram cadastrados no menu **Movimentação/Valores Adicionais**.

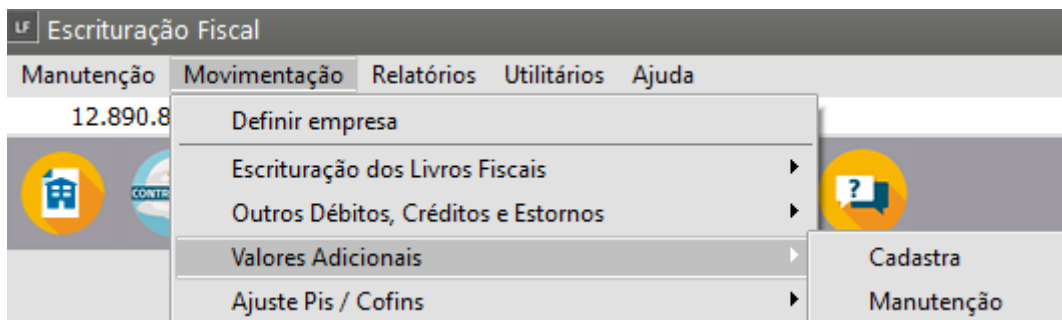

LF &Valores Adicionais - Inclusão

Período
Mês: Jan | Ano: 2023

Valores do Período | Valores de PIS/COFINS | Instituição Financeira | Observações | Observações

Faturamento

Valor dos Serviços: R\$ 0,00 | Valor Saídas: R\$ 0,00

Receitas Financeiras

Valor da Receita: R\$ 0,00 | CST Pis e Cofins: ...

Alíq. CSLL Retida: 0,00 | Alíq. Pis: 0,00

Alíq. IRPJ Retido: 0,00 | Alíq. Cofins: 0,00

Contribuição Social

Outras receitas

Código	Valor
▶	

Outras deduções

Código	Valor
▶	

IRPJ

Outras receitas

Código	Valor
▶	

Outras deduções

Código	Valor
▶	

Icons: ? | Save | Print

Calculará, então, o valor do imposto, aplicando a alíquota definida em **Manutenção/Tabelas/Impostos Federais.**

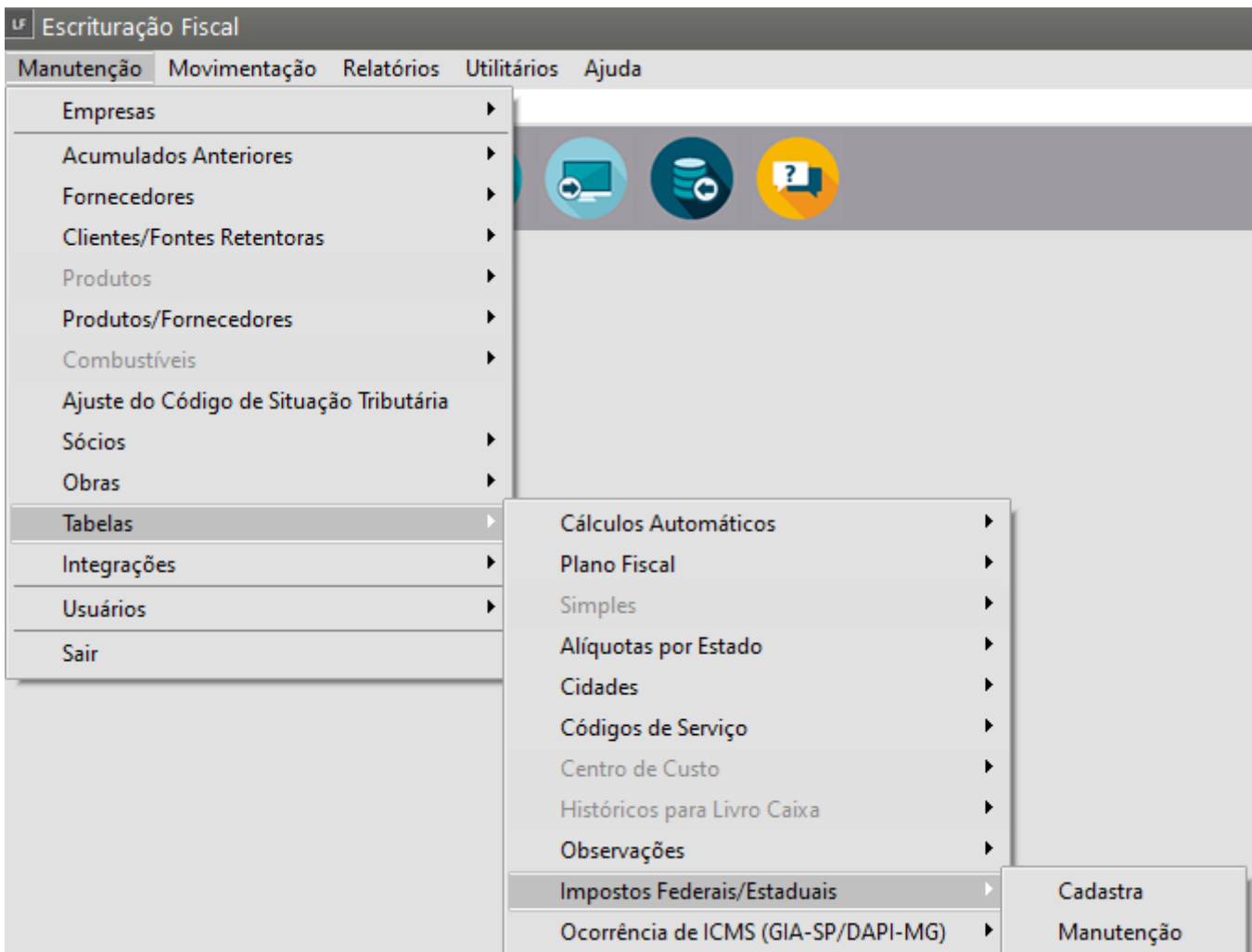

Impostos Federais/Estaduais - Inclusão

Código Descrição

Período

Mês Ano

Jan 2023

Identificação do Imposto

IRPJ COFINS PIS/COFINS/CSLL RF

IRRF CPMF ICMS/ICMSRF

IPI Adicional IRPJ INSSRF

IOF PISRF CIDE Tecnologia

CSLL COFINSRF

PIS/PASEP CSLLRF

Código receita Alíquota base Alíquota base serviços Alíquota

NULO 0,00 0,00 0,00

PIS NÃO CUMULATIVO

Para o **PIS não Cumulativo** o sistema fará o seguinte cálculo:

- Somará os valores informados do campo **Imposto do PIS das Notas Fiscais** escrituradas no [Livro de Saídas](#) e no Livro de [Prestação de Serviços](#) cujos [CFOPs](#) estejam configurados com **incidência para o PIS**.
- Somará todos valores do **Imposto do Pis** informados nas Notas Fiscais escrituradas no [Livro de Entradas](#) cujos [CFOPs](#) estejam configurados com incidência de **crédito do Pis Lucro Real**.
- Calculará o valor das **Deduções e Outras Receitas** que foram cadastrados no menu **Movimentação/Valores Adicionais**,

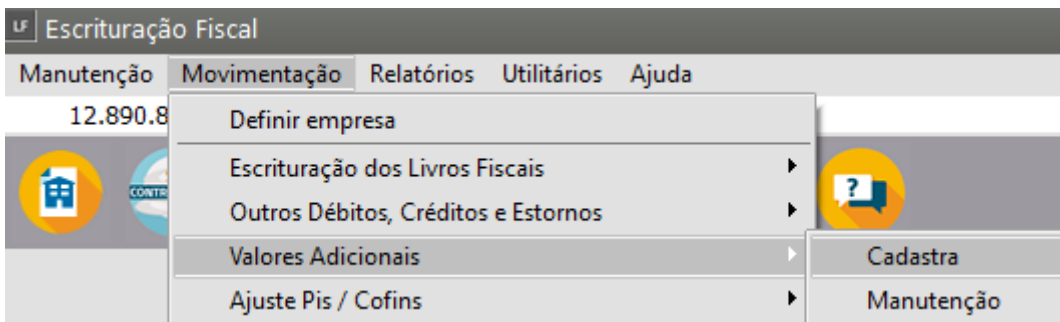

&Valores Adicionais - Inclusão

Período

Mês: Jan | Ano: 2023

Valores do Período | **Valores de PIS/COFINS** | Instituição Financeira | Observações

Faturamento

Valor dos Serviços: R\$ 0,00 | Valor Saídas: R\$ 0,00

Receitas Financeiras

Valor da Receita: R\$ 0,00 | CST Pis e Cofins: ...

Alíq. CSLL Retida: 0,00 | Alíq. Pis: 0,00

Alíq. IRPJ Retido: 0,00 | Alíq. Cofins: 0,00

Contribuição Social

Outras receitas

Código	Valor
▶	

Outras deduções

Código	Valor
▶	

IRPJ

Outras receitas

Código	Valor
▶	

Outras deduções

Código	Valor
▶	

1.

Aplicando a alíquota do Pis informada no menu **Manutenção/Tabelas/Impostos Federais**.

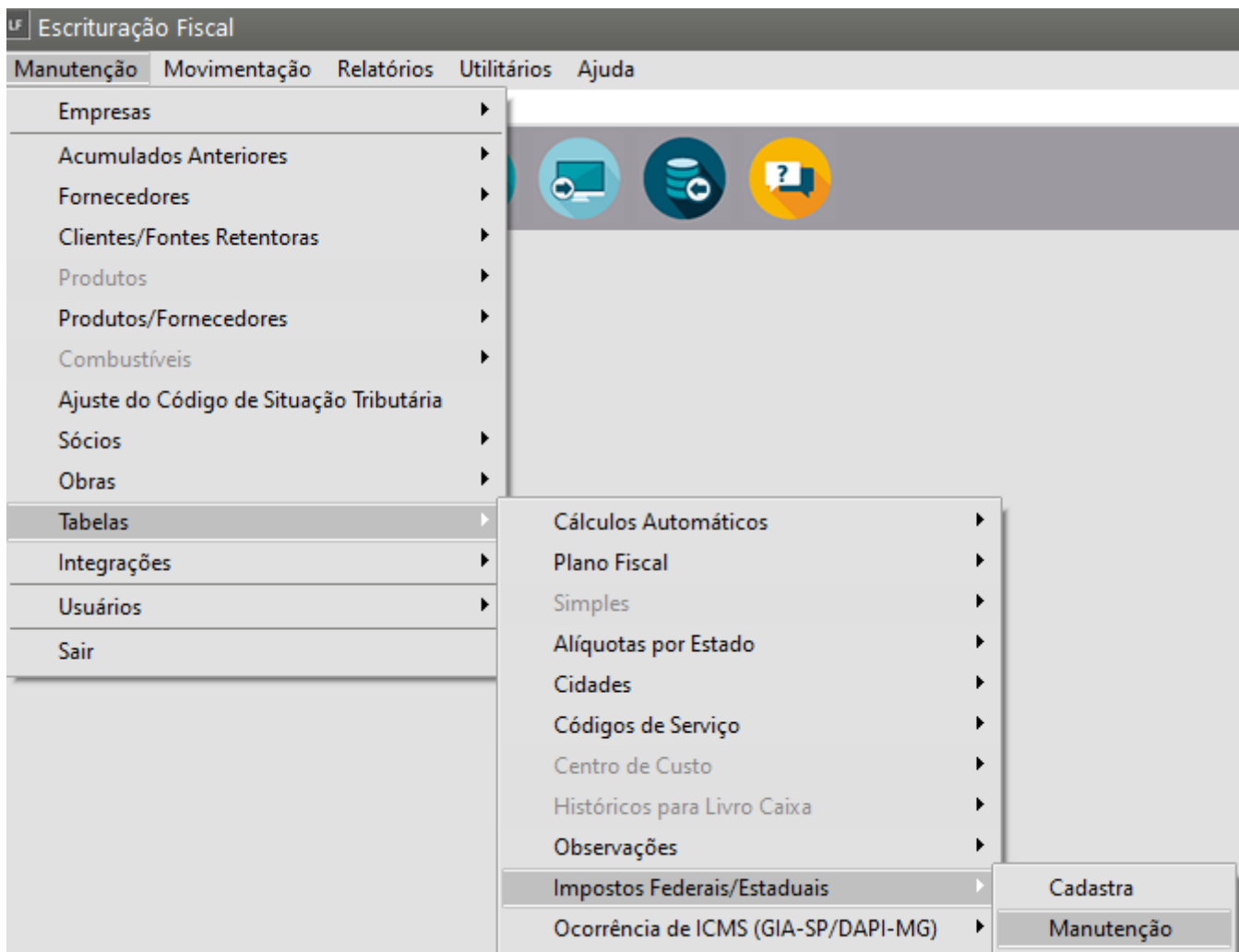

Impostos Federais/Estaduais - Inclusão

Código Descrição

Período

Mês Ano

Jan 2023

Identificação do Imposto

IRPJ COFINS PIS/COFINS/CSLL RF

IRRF CPMF ICMS/ICMSRF

IPI Adicional IRPJ INSSRF

IOF PISRF CIDE Tecnologia

CSLL COFINSRF

PIS/PASEP CSLLRF

Código receita Aliquota base Aliquota base serviços Aliquota

NULO 0,00 0,00 0,00

? [Ícone de disco] [Ícone de documento]

Será gerada, então, a **Base de Cálculo para o PIS**, da seguinte forma: (item 1) + Outras Receitas - (item 2) - Deduções - Item 3 (até novembro de 2003) + Valor do imposto acumulado cadastrado na tabela de Acumulados anteriores.

IMPORTANTE: a Legislação atual determina que a alíquota do PIS Cumulativo seja de 0,65% e do PIS não Cumulativo 1,65%, caso ocorra mudança de valor o usuário pode alterar acessando o menu **Manutenção/Tabelas/Impostos Federais**).

Para imprimir a [Guia de Recolhimento \(DARF-PIS\)](#), você entrará no menu **Relatórios/Guias de Recolhimento/Demais Impostos Federais**

UF Guias de Recolhimento - Impostos Federais

Período de Referência
 Data Inicial: // ... Data Final: // ... Período de Apuração: // ...

DARF
 1ª Quinzena
 2ª Quinzena

Tipo de formulário
 Branco
 Branco Gráfico
 Pré-impresso

Tipo de Imposto
 PIS
 COFINS
 CSLL - Presumido
 IRPJ - Presumido
 Adicional do IRPJ
 IPI
 PIS RF
 COFINS RF
 CSLL RF
 IRRF
 PIS/COFINS/CSLL RF
 IRPJ - Estimativa
 IRPJ - Apuração
 CSLL - Estimativa
 CSLL - Apuração

Adicional do IRPJ
 Imprime Adicional IRPJ? Cód. Receita:
 Ambos na mesma guia?

Configurações
 Orientação
 Retrato
 Paisagem

Informações Complementares
 Cód.Receita: Vencimento: // ... Nº de vias: 2
 Fone para DARF: Telefone da Empresa Telefone Específico Número do Telefone:

Acréscimo
 Data do Recolhimento: // ... % de Multa: 0,00 % de Juros: 0,00

Imprime Faturamento do Período?
 Gera Lançamento para Livro Caixa?
 Imprime o nome do Imposto no DARF?
 Imprime Valor Total?
 Imprime guia por Prestador de Serviço.
 Considerar todos prestadores

Observações

Utiliza máscara de milhar em campos numéricos

E no item Tipo de Imposto da tela que será aberta, escolha **PIS**. Veja mais informações em [Gerando Guias de Recolhimento](#).

Tipo de Imposto <input checked="" type="radio"/> PIS <input type="radio"/> COFINS <input type="radio"/> CSLL - Presumido <input type="radio"/> IRPJ - Presumido <input type="radio"/> Adicional do IRPJ <input type="radio"/> IPI			<input type="radio"/> PIS RF <input type="radio"/> COFINS RF <input type="radio"/> CSLL RF <input type="radio"/> IRRF <input type="radio"/> PIS/COFINS/CSLL RF <input type="radio"/> IRPJ - Estimativa			<input type="radio"/> IRPJ - Apuração <input type="radio"/> CSLL - Estimativa <input type="radio"/> CSLL - Apuração <input type="radio"/> PIS Não-cumulativo <input type="radio"/> COFINS Não-cumulativo								
Adicional do IRPJ <input type="checkbox"/> Imprime Adicional IRPJ? <input type="checkbox"/> Ambos na mesma guia?			Cód. Receita <input type="text"/>			Configurações <input type="button" value="Impressora"/>			Orientação <input checked="" type="radio"/> Retrato <input type="radio"/> Paisagem					
Informações Complementares Cód.Receita <input type="text"/>			Vencimento <input type="text"/> / <input type="text"/>			Nº de vias <input type="text"/>			Fone para DARF <input checked="" type="radio"/> Telefone da Empresa <input type="radio"/> Telefone Específico			Número do Telefone <input type="text"/>		
Acréscimo Data do Recolhimento <input type="text"/> / <input type="text"/>			% de Multa <input type="text"/> 0,00			% de Juros <input type="text"/> 0,00			<input type="checkbox"/> Imprime Faturamento do Período? <input type="checkbox"/> Gera Lançamento para Livro Caixa? <input type="checkbox"/> Imprime o nome do Imposto no DARF? <input type="checkbox"/> Imprime Valor Total? <input type="checkbox"/> Imprime guia por Prestador de Serviço. <input type="checkbox"/> Considerar todos prestadores					
Observações <input type="text"/> <input type="text"/>														
<input type="checkbox"/> Utiliza máscara de milhar em campos numéricos														

Veja também os Itens:

- [Apuração da Contribuição Social sobre o Lucro Líquido \(CSLL\)](#)
- [Guia de Recolhimento do IRPJ \(Imposto de Renda Pessoa Jurídica\) e CSLL \(Contribuição Social sobre o Lucro Líquido\)](#)
- [Relatório de CSLL \(Contribuição Social do Lucro Líquido\)](#)
- [Relatório de Impostos Retidos - CSLL, COFINS, PIS, IRRF, INSS e ISS](#)
- [Comprovante Anual de Retenção de CSLL, COFINS, PIS e IR](#)
- [Relatório de Conferência dos Impostos Apurados](#)
- [Gerando a Guia de Recolhimento do PIS](#)
- [Gerando a Guia de Recolhimento da COFINS](#)
- [Gerando a Guia de Recolhimento da Contribuição Social](#)
- [Guia de Recolhimento de IPI](#)
- [Impostos Retidos - Guia Unificada](#)