

Exportando dados do PER/DCOMP

https://www.youtube.com/embed/0Afr9_cNol8

O **PER/DCOMP** é um programa da Receita Federal do Brasil que tem por finalidade permitir que o contribuinte preencha, valide e grave o **Pedido Eletrônico de Restituição ou Ressarcimento (PER)** ou a **Declaração de Compensação (DCOMP)** para transmissão a Receita Federal do Brasil.

O Sistema Fiscal para o **PER/DCOMP** no momento só gera o **Registro R13- Notas Fiscais de Entrada/Aquisição**.

Para a geração do Arquivo acessar o Menu **Utilitários>Exportação de Dados>PER/DCOMP**.

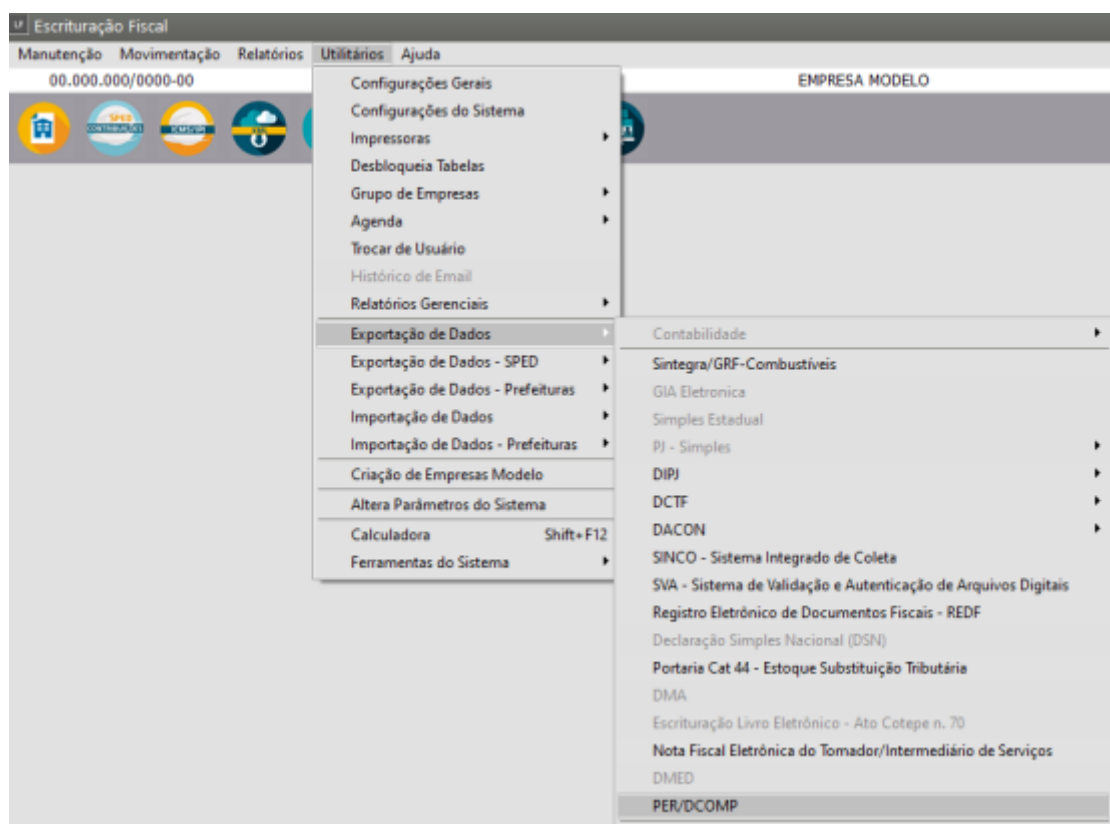

Preencha a data conforme a entrega a ser feita e clicar em OK.

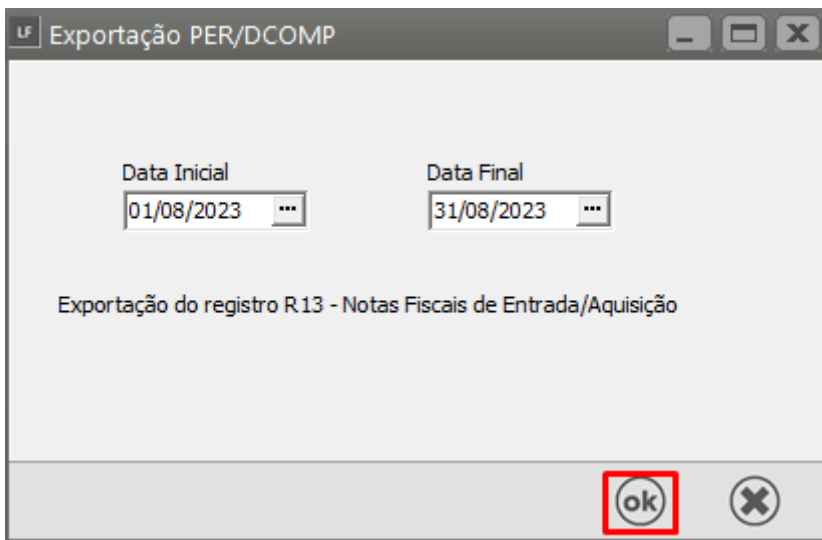

Escolha o diretório para salvar.

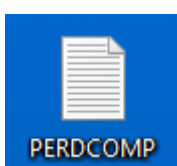
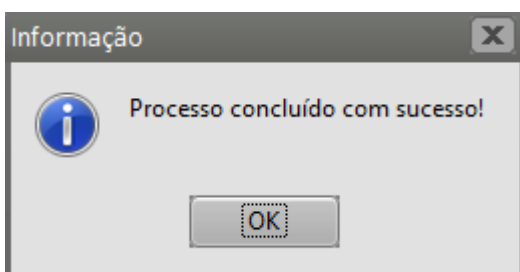
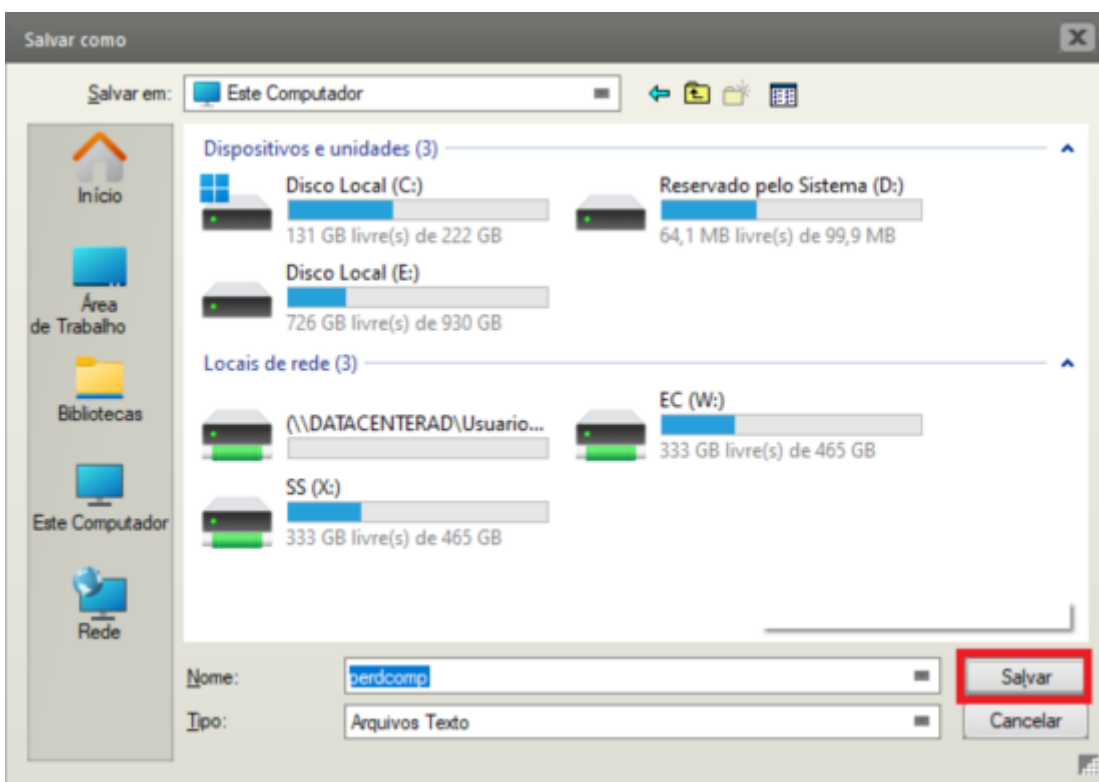

Após a geração do arquivo faça a importação do mesmo no validador

Revision #6

Created 30 October 2023 20:51:56 by ProjetosD

Updated 11 May 2026 11:29:42 by ProjetosD