

Exportando dados da Nota Fiscal Eletrônica do Tomador/Intermediário de Serviços - NFTS

<https://www.youtube.com/embed/7jCQ71eddR0>

A **Nota Fiscal Eletrônica do Tomador/Intermediário de Serviços (NFTS)** foi instituída pela Lei Nº 15.406, de 8 de julho de 2011, e se destina-se a **declaração dos serviços tomados ou intermediados pelas pessoas jurídicas e pelos condomínios edifícios residenciais ou comerciais, por ocasião da contratação de serviços.**

Por ser uma obrigação **municipal** pode ocorrer em algumas cidades e em outras não.

Primeiramente verifique se a empresa está **cadastrada para o Município que exporta esse tipo de obrigação** acessando o Menu **Manutenção>Empresas>[Dados Cadastrais](#)>Manutenção.**

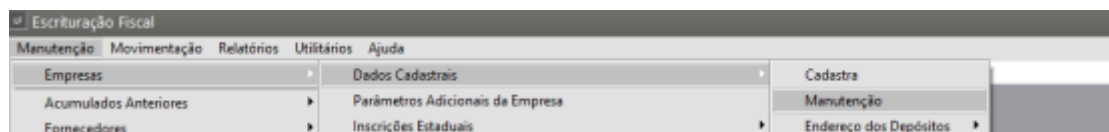

Empresas - Alteração

Identificação | Parâmetros Gerais | Entidades Ligadas

Identificação

Nome Abreviado: MODELO
 Tipo: CNPJ CPF Outro
 CNPJ: 00.000.000/0000-00
 Insc. Estadual/Produtor Rural: 123456789
 Situação: Ativo Inativo

Razão Social: EMPRESA MODELO
 CAEPF: . . / -

Razão Social por Extensão: _____
 Data do Óbito: _____

CPF possui mais de um estabelecimento

Estabelecimento
 Único Matriz Filial
 Abrev. Matriz: _____
 Estab. Principal Estab. Secundário
 Abrev. Est. Principal: _____

Localização | Logotipo | Configuração de e-mail

Logradouro: Avenida
 Endereço: _____
 Complemento: _____
 Número: _____
 Bairro: _____
 Código Cidade (IBGE): _____
 Cidade: _____
 Estado: SP
 CEP: _____
 Telefone: _____
 Fax: _____
 Contato: _____
 E-mail: _____
 Homepage: _____

Campos obrigatórios eSocial / REINF

?

Posteriormente verifique se o [Livro de Serviços tomados](#) está habilitado. Acesse o Menu **Manutenção>Empresas>Parâmetros Adicionais da Empresa** na aba **Livros** e sub aba **Livros Prestados/Tomados**.

Escrituração Fiscal

Manutenção | Movimentação | Relatórios | Utilitários | Ajuda

Empresas

- Dados Cadastrais
- Parâmetros Adicionais da Empresa
- Inscrições Estaduais
- Configuração de Impostos: NF - NFS - IPT - ITC - IC - CF - CF -

SA MOD

Parâmetros Adicionais da Empresa -01/2022 Alteração

Mês e Ano de Efetivação dos Parâmetros | Identificação | **Livros** | Impostos | Integrações | Responsável

Entradas / Saídas | **Serviços Prestados/Tomados** | Caixa / Combustível / Veículos

Livros de Serviços Prestados

Escritura o Livro Código do Serviço Nº do Livro Decreto Modelos
 1 51 53

Aliq. ISSQN Tipo de Serviço (Reinf)
 0,00

Possui Retenção de INSS na Fonte Possui NFs Conjugada Exporta dados para DMED.
 Escritura Itens das NFs de Serviços Nota Fiscal Municipal

Imprime:
 Série das NFs no cabeçalho
 Resumo por Município
 Resumos em Páginas separadas
 Resumo por CFOP
 Resumo por Alíquota

Serviços Tomados

Escritura Livro de Serviços Tomados Calcular valores de impostos retidos automaticamente no Livro Caixa ao atingir e/ou ultrapassar o limite de R\$5.000,00 para mesmo emitente.

Ainda nos **Parâmetros Adicionais da Empresa** verificar se o **ISS** está habilitado.

Parâmetros Adicionais da Empresa -01/2023 Alteração

Mês e Ano de Efetivação dos Parâmetros | Identificação | Livros | **Impostos** | Integrações | Responsável

Pis / Cofins / CSLL / IRPJ | **ICMS / IPI / ISS** | Impostos Retidos | Simples Nacional

ICMS
 Cód. de Rec. do ICMS / SIMPLES Estadual
 Código do Prazo de Recolhimento
 Nº do Livro Apuração de ICMS
 Projeto FECP - Fundo Estadual de Combate a Pobreza e as Desigualdades Sociais.
 Alíquota FECP (%) 0

IPI
 Modalidade Recolhimento - IPI
 Mensal Decendial Quinzenal
 Nº do Livro Apuração de IPI

Apura diferencial de alíquota do ICMS Código de Receita 1317

ISSQN
 E_iss - Município utiliza cobrança e fiscalização eletrônica do ISSQN com programa desenvolvido pela Consultoria em Administração Municipal (Conam) / Geração de arquivo eletrônico para ISS
 GISS Online

Observação:

As notas de Serviços tomados deverão estar cadastradas para o período.

Para cadastrar as notas de Serviços Tomados acessar o Menu **Movimentação>Escrituração dos Livros Fiscais>Livro de Serviços Tomados>Cadastra.**

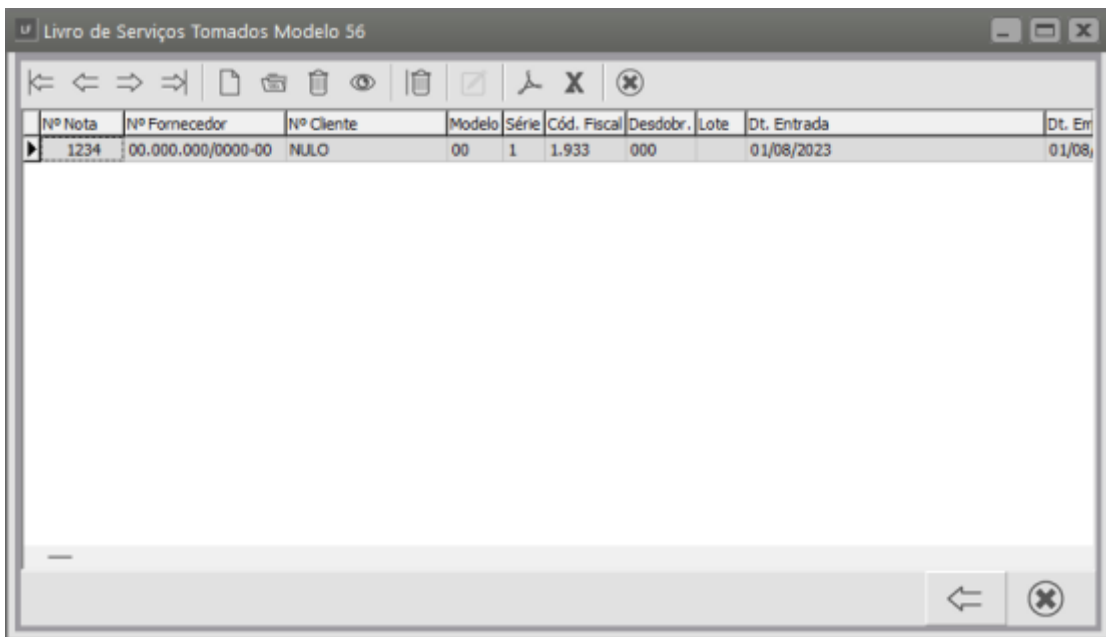
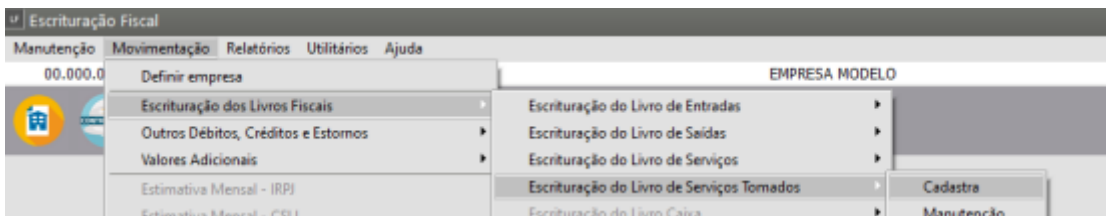

Para gerar o arquivo de **Nota Fiscal Eletrônica do Tomador/ Intermediário de Serviços** acesse o Menu **Utilitários>Exportação de Dados>Nota Fiscal Eletrônica do Tomador/Intermediário de Serviços**.

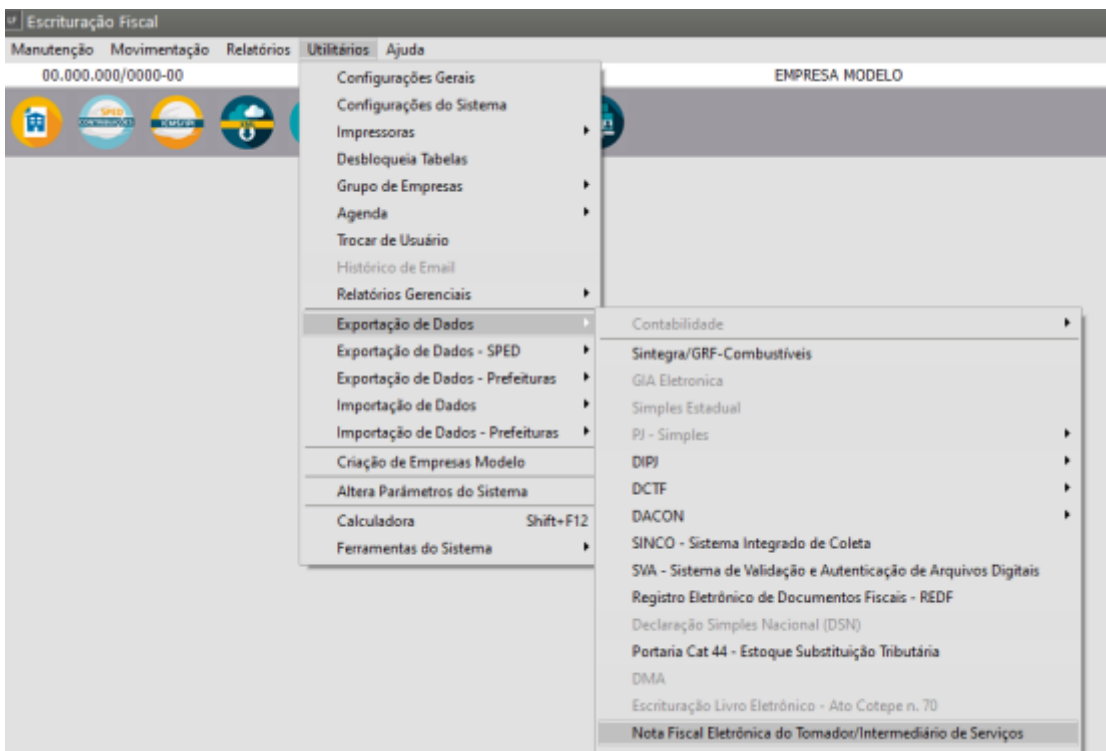

Preencha as informações conforme a geração a ser efetuada e clicar em OK para escolher o diretório e salvar.

- Data Inicial
- Data Final
- Tipo dos documentos

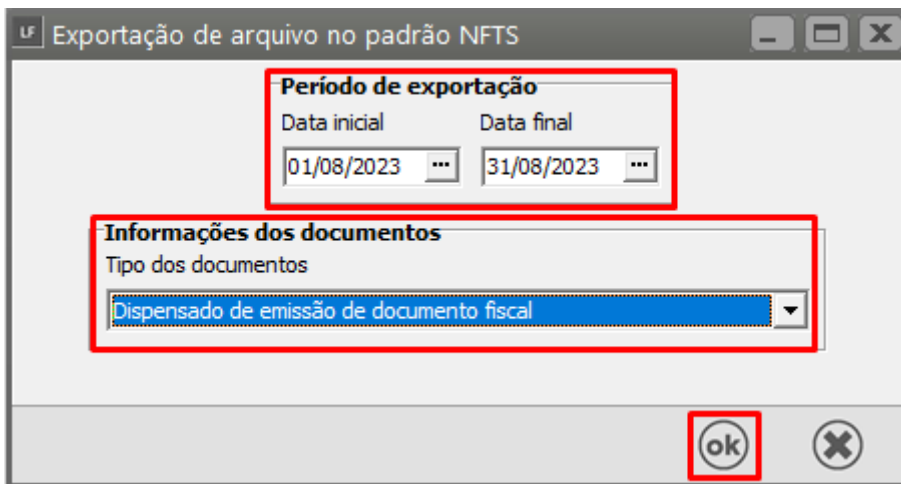

Defina o local onde o arquivo será gerado

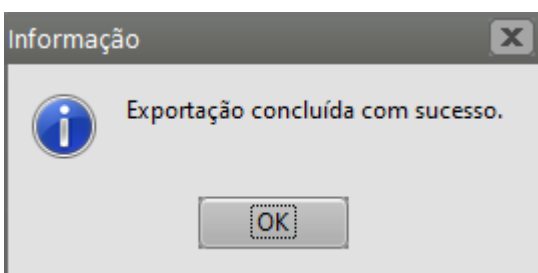
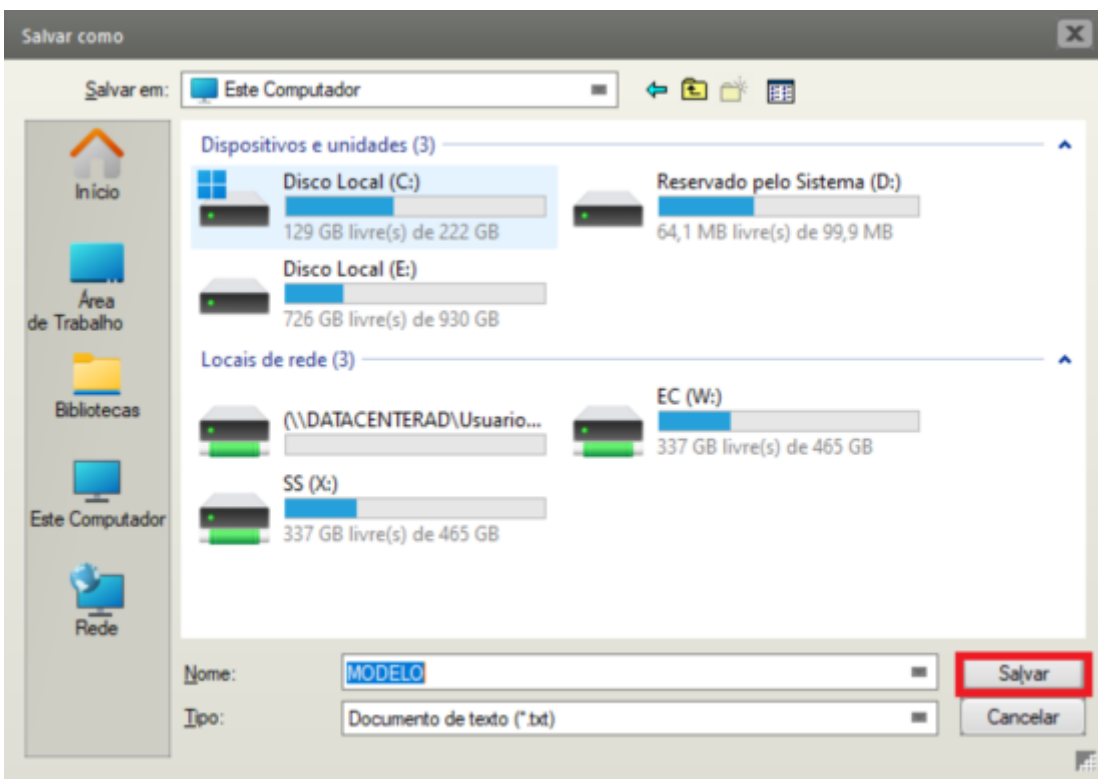



Em seguida acesse o PVA e faça a importação do arquivo

Revision #9

Created 30 October 2023 20:51:12 by ProjetosD

Updated 11 May 2026 11:26:36 by ProjetosD