

Exportação de Dados - SAPI (Sistema de Apuração e Pagamento Informatizados do ICMS) - MG

<https://www.youtube.com/embed/EjDMsYrdQJ4>

O **Sistema de Apuração e Pagamento Informatizados do ICMS (SAPI)** deve ser utilizado pelas **microempresas e empresas de pequeno porte enquadradas no regime simplificado de apuração do ICMS (Simples Minas)**.

Sua função é apurar o ICMS devido e gerar a **DAPI Simples**, declaração mensal referente à totalidade das operações de entrada e de saída de mercadorias ou bens e das aquisições e prestações de serviços realizadas no período de apuração.

Para transmitir a declaração gerada pelo SAPI, o interessado deve utilizar o aplicativo **Transmissor Eletrônico de Documentos da SEF/MG (TEDSEF)**. A transmissão será efetuada segundo os padrões do Sistema Integrado de Administração da Receita Estadual (SIARE), com acesso restrito a usuários **inscritos no cadastro informatizado da SEF/MG, mediante senha**.

Para que o menu de geração da SAPI fique habilitado a empresa deverá estar [cadastrada](#) no estado da Minas Gerais e também estar habilitado o **imposto ICMS**.

Para essa configuração acesse primeiramente o menu **Manutenção>Empresas>Dados Cadastrais>Manutenção** e verifique se a empresa está localizada no *Estado de Minas Gerais*.

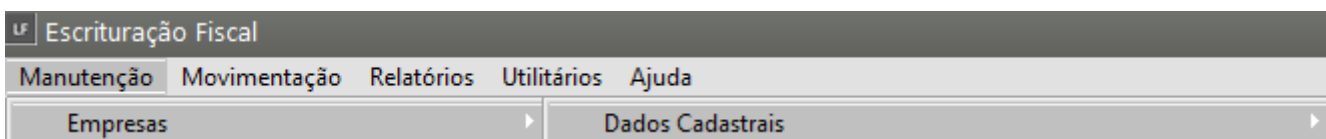

Empresas - Alteração

Identificação | Parâmetros Gerais

Identificação

Nome Abreviado: MODELO
 Tipo: CNPJ CPF Outro
 CNPJ: 00.000.000/0000-00
 Insc. Estadual/Produtor Rural: 123456789

Razão Social: EMPRESA MODELO
 Razão Social por Extenso:
 Estabelecimento: Único Matriz Filial
 Situação: Ativo Inativo
 Abrev. Matriz: ...

Localização | Logotipo | Configuração de e-mail

Logradouro: Avenida
 Endereço:
 Complemento:
 Número:
 Bairro:
 Código Cidade (IBGE): 06200
 Cidade: BELO HORIZONTE
 Estado: MG
 CEP:
 Telefone:
 Fax:
 Contato:
 E-mail:
 Homepage:
 Campos obrigatórios eSocial / REINF

Em seguida acesse o menu **Manutenção>Empresas>Parâmetros Adicionais da Empresa >Manutenção** e verifique se o **ICMS está habilitado** na aba **ICMS/IPI/ISS**.

Escrituração Fiscal

Manutenção | Movimentação | Relatórios | Utilitários | Ajuda

Empresas ▾ Dados Cadastrais ▾
 Acumulados Anteriores ▾ Parâmetros Adicionais da Empresa

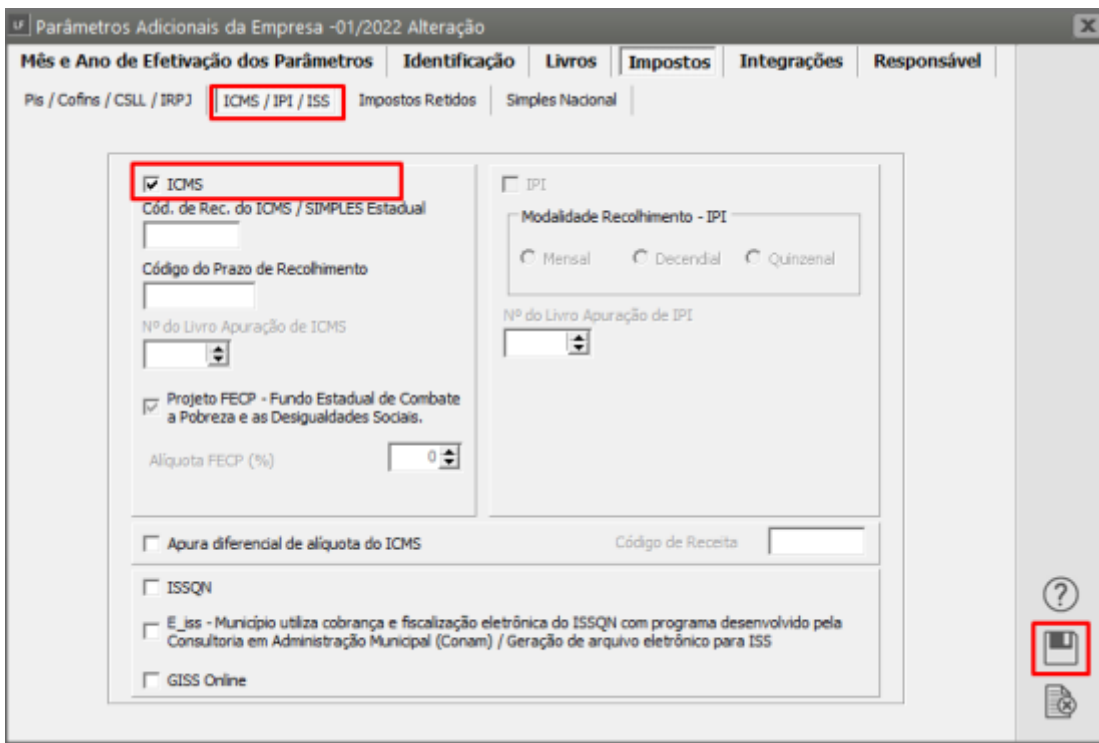

Depois desses processos executados o Sistema irá habilitar o menu de **Geração da SAPI**. Acesse o Menu **Utilitários>Exportação de Dados>SAPI - MG**.

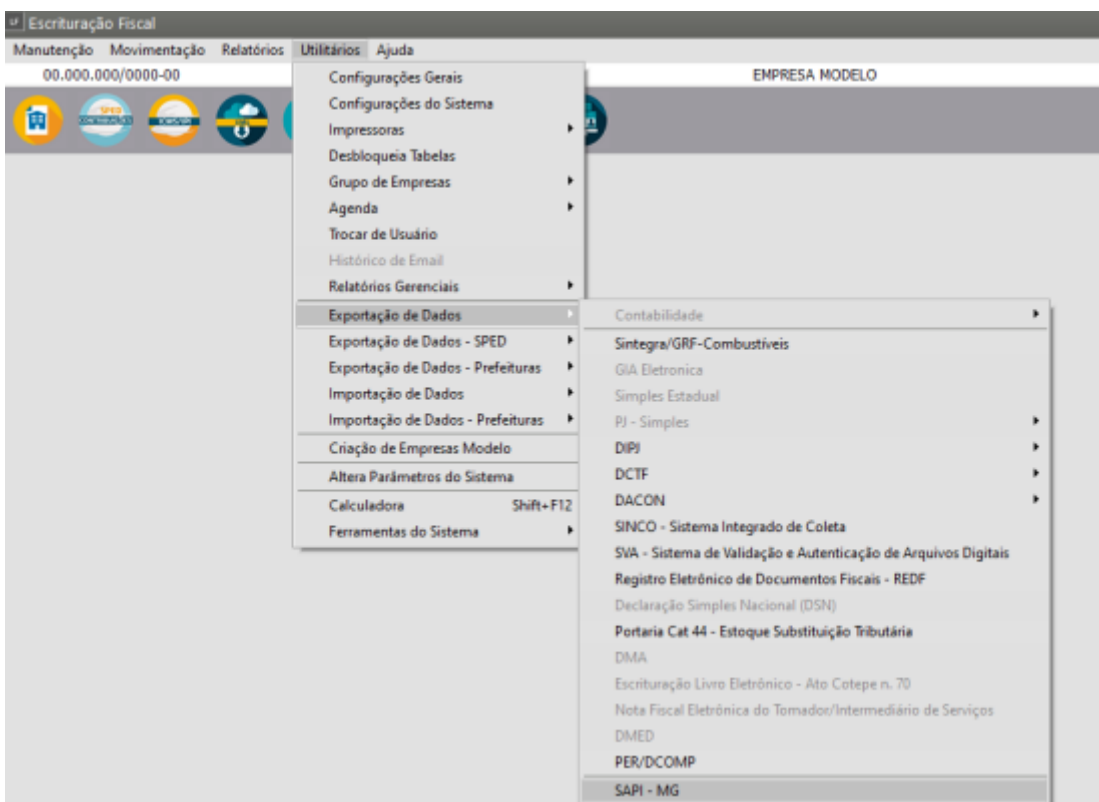

Preencha as informações conforme as particularidades da empresa.

- Período de Referência - Data Inicial e Data Final
- Padrão do Arquivo Magnético
- Finalidade do Arquivo Magnético

- Nome da Pessoa para Contato
- Incluir registro de entradas
- Incluir registro de Saída
- Imprime lista de acompanhamento
- Dispensar 4º dígito dos códigos fiscais
- Portaria CAT 104/2003
- Gera registro 74 - inventário
- Gera registro 88 SP02 - inventario

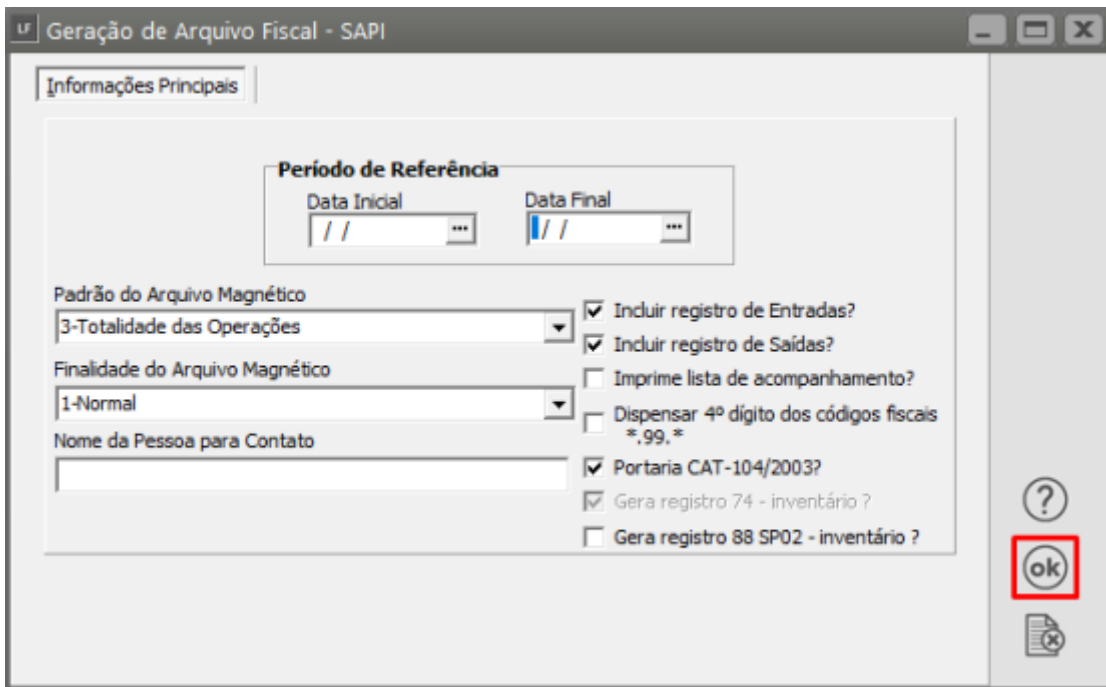

Geração de Arquivo Fiscal - SAPI

Informações Principais

Período de Referência

Data Inicial: // ... Data Final: // ...

Padrão do Arquivo Magnético: 3-Totalidade das Operações

Finalidade do Arquivo Magnético: 1-Normal

Nome da Pessoa para Contato: _____

Incluir registro de Entradas?

Incluir registro de Saídas?

Imprime lista de acompanhamento?

Dispensar 4º dígito dos códigos fiscais *.,99,*

Portaria CAT-104/2003?

Gera registro 74 - inventário ?

Gera registro 88 SP02 - inventário ?

? ok [X]

Ao clicar em Ok o Sistema abrirá a tela para que você indique um diretório para a geração do arquivo e salvar.

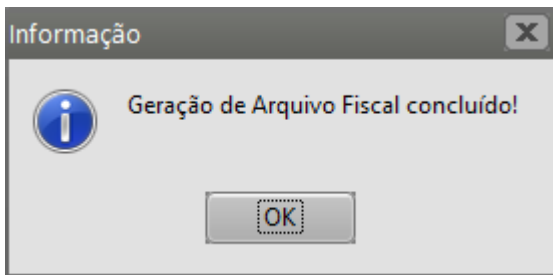
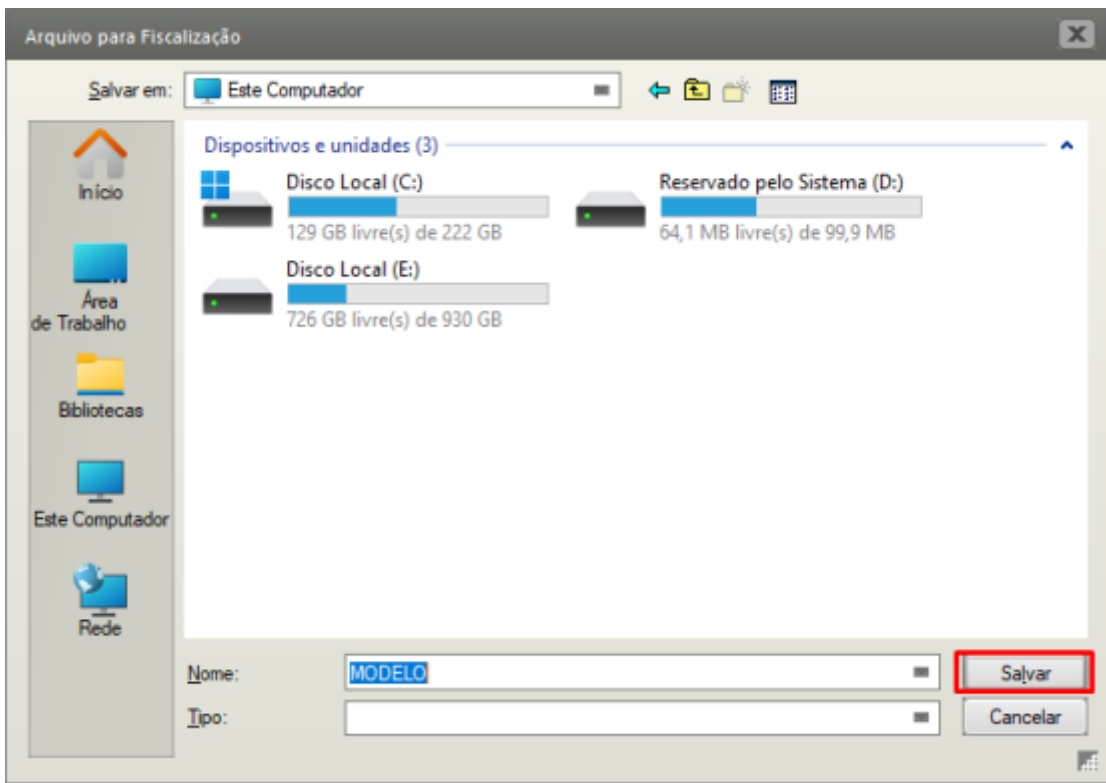

Após a geração do arquivo acesse o validador do SAPI e faça a importação do arquivo gerado.

Revision #11

Created 16 August 2023 17:03:03 by CriadoraConteudoR

Updated 11 May 2026 11:32:27 by ProjetosD