

# Exportação de Dados

## PER/DCOMP

<https://www.youtube.com/embed/oD7zMe4NbTM>

O **PER/DCOMP** é um programa da Receita Federal do Brasil que tem por finalidade permitir que o contribuinte preencha, valide e grave o **Pedido Eletrônico de Restituição ou Ressarcimento (PER)** ou a **Declaração de Compensação (DCOMP)** para transmissão a Receita Federal do Brasil.

O Sistema Fiscal para o **PER/DCOMP** no momento só gera o **Registro R13- Notas Fiscais de Entrada/Aquisição.**

Para geração do Registro, acesse o menu **Utilitários>Exportação de Dados>PER/DCOMP.**

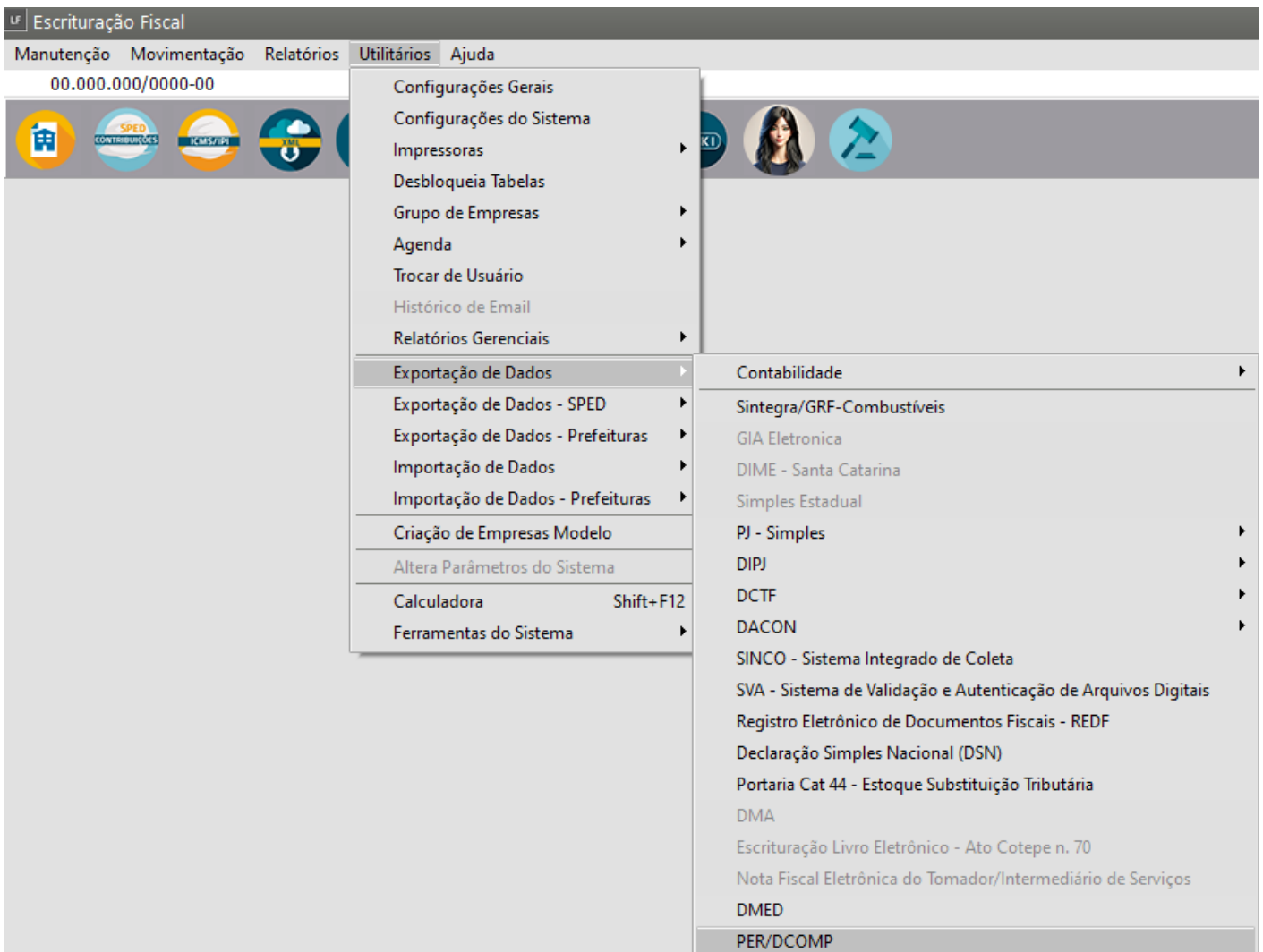

Preencha a data conforme a entrega a ser feita e clicar em OK.

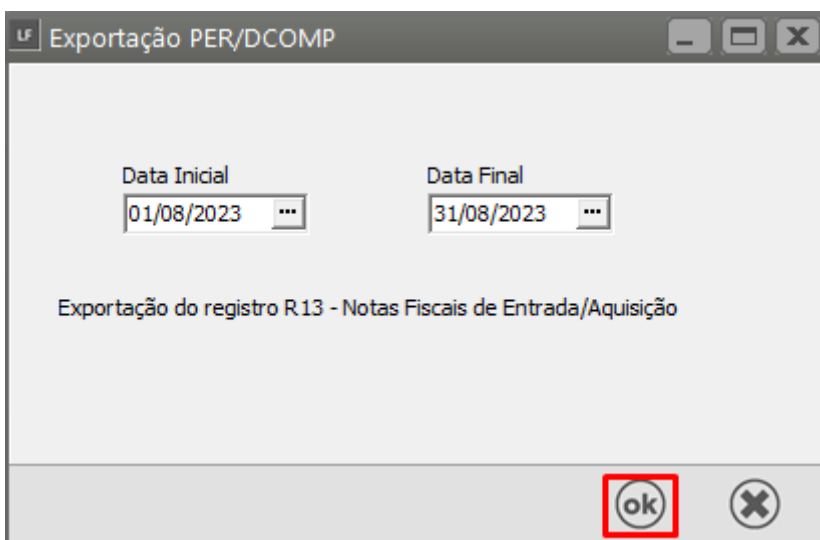

Escolha o diretório para salvar.

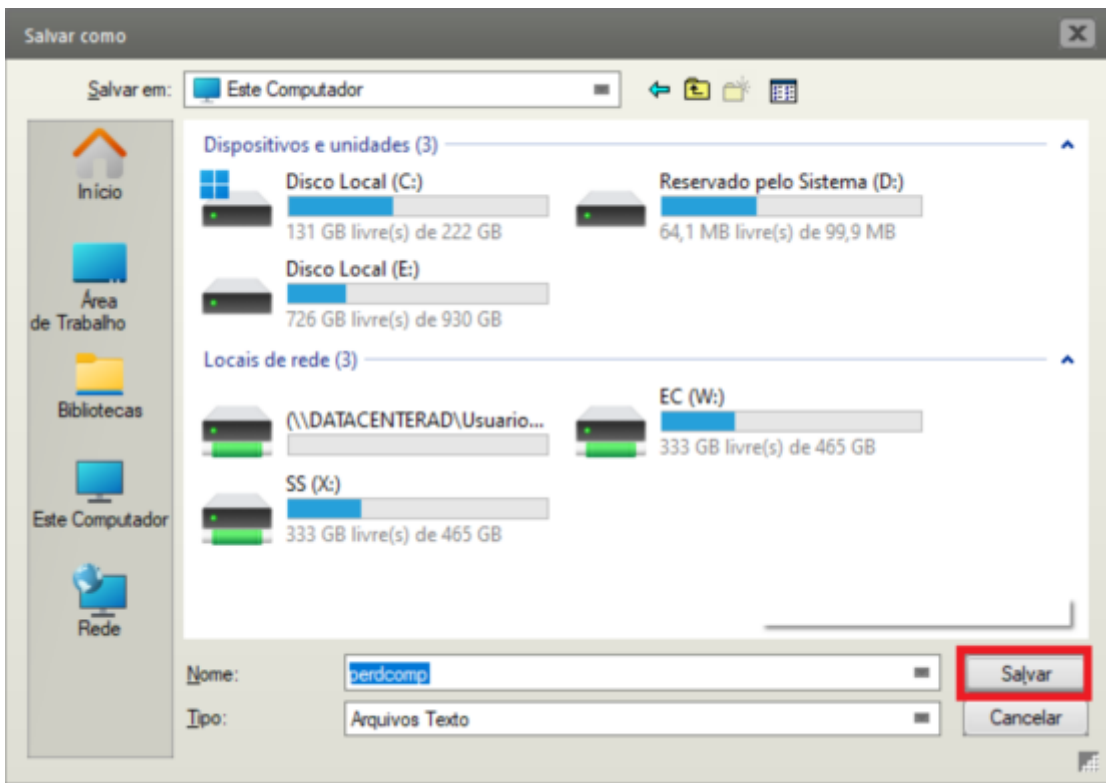

O Sistema apresentará mensagem informando que o Processo foi Concluído com sucesso

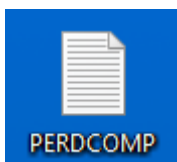
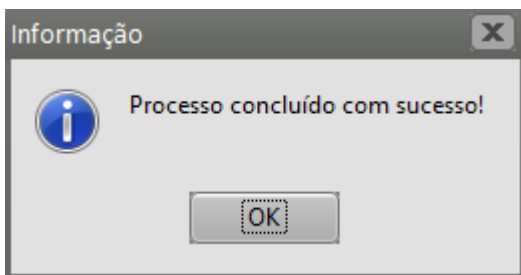

Acesse o Validador e faça a importação do Arquivo

Revision #4

Created 29 August 2023 19:02:45 by CriadoraConteudoR

Updated 27 November 2025 11:35:51 by ProjetosD