

Exportação de dados para REDF (Nota Fiscal Paulista)

<https://www.youtube.com/embed/JOXrmgsfLMM>

Para realizar a exportação/geração do arquivo **REDF**, acesse o menu **“Utilitários>Exportação de Dados>Registro Eletrônico de Documentos Fiscais>REDF”**.

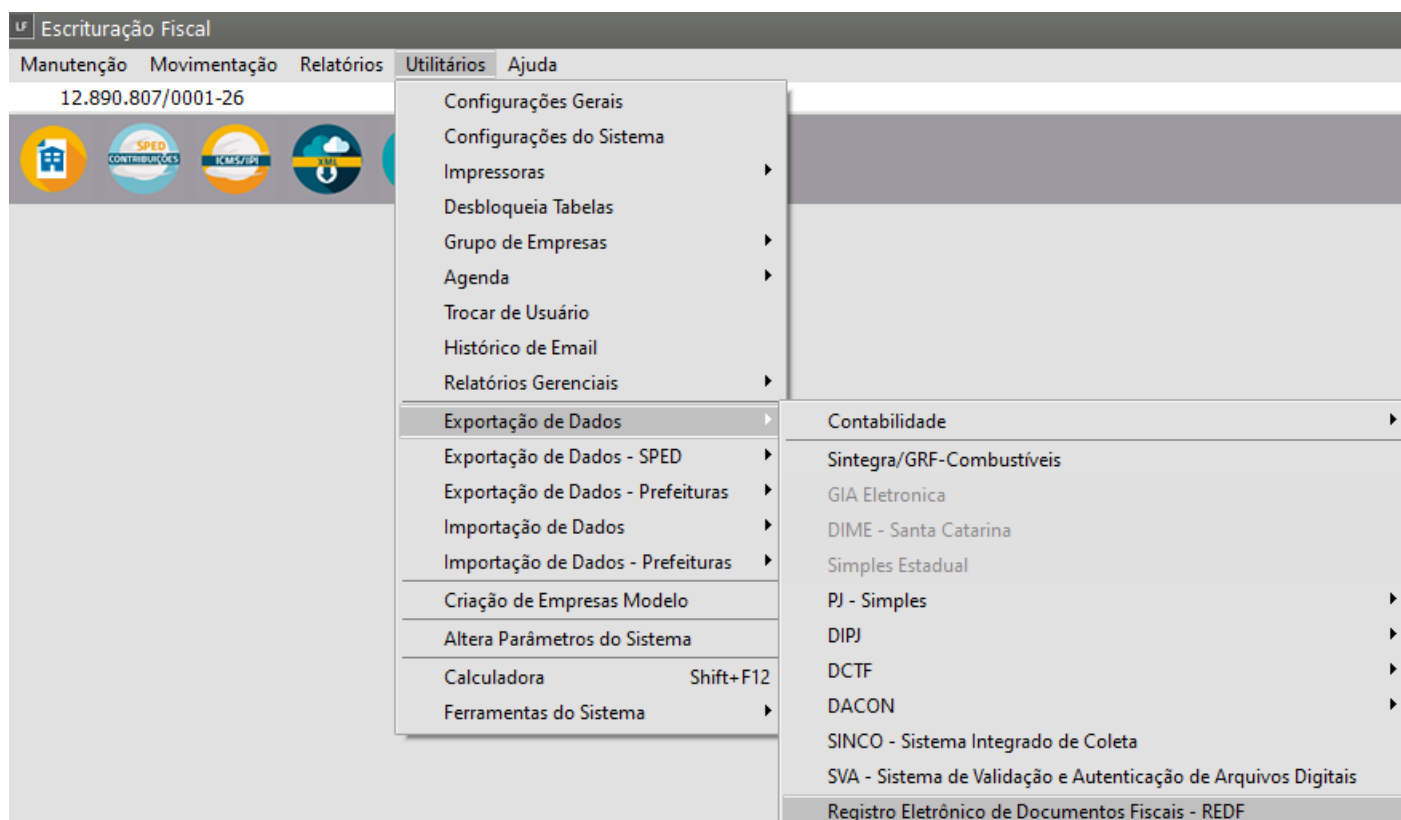

Em seguida selecione:

- o Modelo da NF,
- defina se a seleção será por Data ou Nota Fiscal

Se for por Data - selecione a data inicial e data final

UF Registro Eletrônico de Documentos Fiscais

Selecione o Modelo da NF a ser Gerado

01 02

Seleção

Data
 Nota Fiscal

Nota Fiscal

Entrada
 Saída

Período de Referência

Data Inicial Data Final

// //

Deseja unificar as Notas Fiscais cadastradas com CFOP diferentes?

Existem Notas Fiscais a serem retificadas?

Envia somente as notas canceladas?

?
ok
✕

Se for por Nota Fiscal - selecione a nota inicial e nota final

Em seguida defina

- deseja unificar as notas fiscais cadastradas com CFOP diferentes ?
- Existem Notas Fiscais a serem retificadas ?
- Envia Somente as notas canceladas

Clique em ok e defina o local onde você irá salvar o arquivo

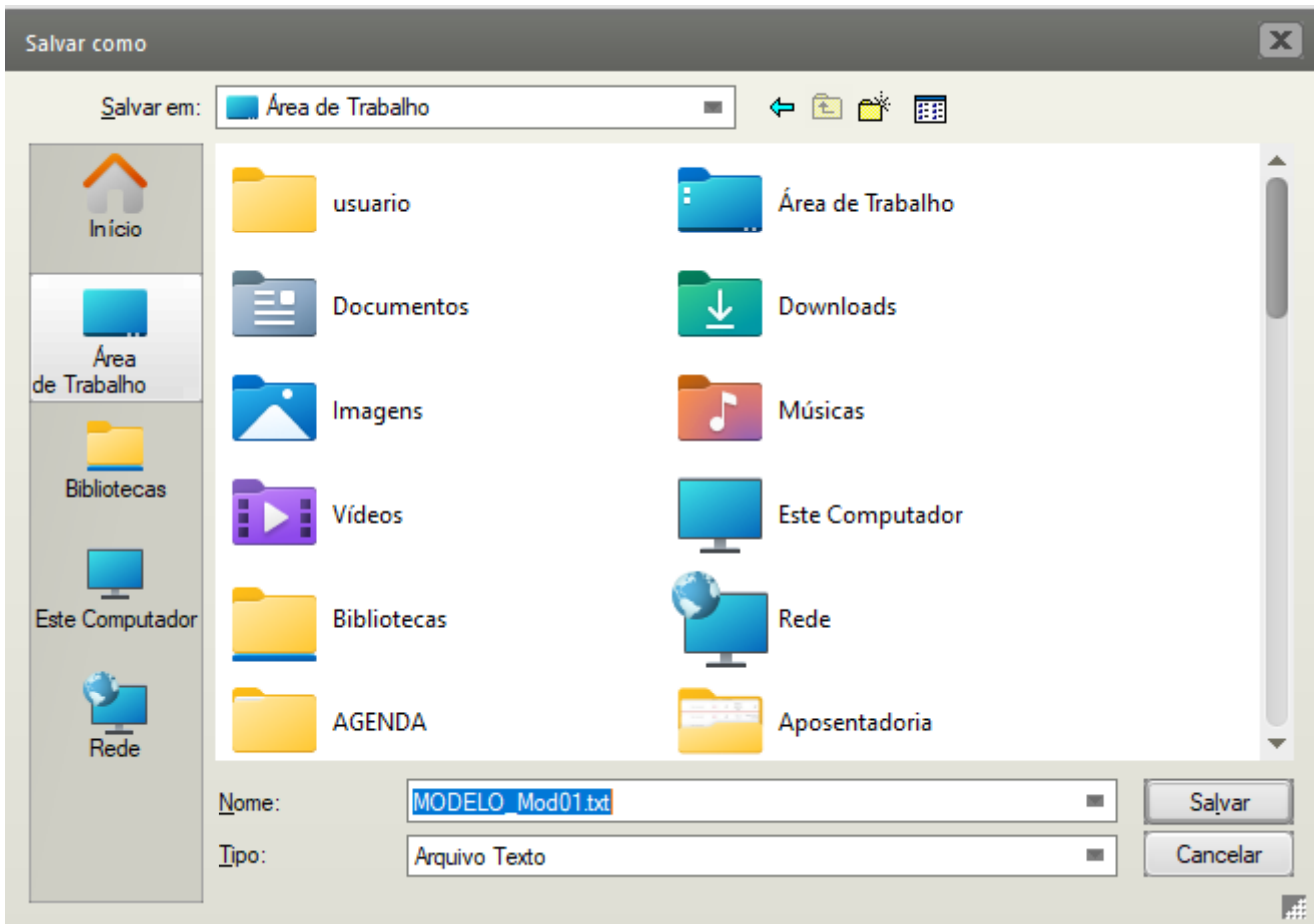

Após salvar o arquivo você poderá fazer a importação do mesmo no PVA da REDF

Veja também os Itens:

- [Exportação de Dados - Registro Eletrônico Documentos Fiscais - REDF](#)
- [Importação de dados - Arquivo TXT no padrão REDF \(Registro Eletrônico de Documento Fiscal\)](#)
- [Importando Arquivo TXT no Padrão REDF](#)
- [Importação de Dados do Arquivo REDF](#)
- [Exportação de dados pra REDF \(Nota Fiscal Paulista\)](#)

Revision #11

Created 10 June 2023 08:17:03 by ProjetosD

Updated 12 May 2026 11:21:13 by ProjetosD