

Exportação de Dados para ECF (Escrituração Contábil Fiscal)

<https://www.youtube.com/embed/NSniPWzAHXw>

Antes de fazer a exportação do arquivo no Menu **Utilitários>Exportação de Dados-SPED>Escrituração Contábil Fiscal>Exportação** devem ser preenchidos os **Parâmetros para a ECF.**

Na definição da empresa, se a mesma já tinha realizado os **parâmetros para a DIPJ** esses **parâmetros serão aproveitados para o ECF.**

REGIME LUCRO PRESUMIDO - Quando a empresa estiver enquadrada no **Lucro Presumido**, a Forma de apuração já ficará definida como sendo **Trimestral**, a implementação no Sistema está de acordo com o que a DIPJ já exigia anteriormente.

Parâmetros Adicionais da Empresa -01/2014 Alteração

Mês e Ano de Efetivação dos Parâmetros | **Identificação** | Livros | Impostos | Integrações | Responsável

Ramo de Atividade: Comércio e Indústria | Início das Atividades: 21/06/1999 | Inscrição Municipal: 21442 | CNAE Principal: 3522000

Classificação de Contribuintes do IPI: Outros

Registro

Tipo: No Cartório de Reg. Civil das PJ No Registro de Empresas (NIRE) | Número: 35207829879 | Data: 05/01/1988

Tributação: Lucro Presumido | Período apuração (Lucro Real): | Considera lançamentos de ajuste acumuladamente para IRPJ e CSLL

Regime de Caixa | Empresa de Construção Civil
 Escritura a DIPI | Empresa do Ramo Têxtil
 Emite NFs. para a Zona Franca de Manaus
 Checagem de Mês e Ano nos Lançamentos
 Bloqueia o acesso aos outros meses
 Controla Fechamento de Período
 Empresa obrigada a fazer a ECD

REGISTROS:

(0000,0010,0020,0030,0930) – registros cadastrais;

P100 – P150: serão trazidas as informações constantes na ECD (PRESUMIDO);

P200 – P500: será alimentado pelo sistema fiscal sendo:

P200 – base do IRPJ – informação da nota fiscal – igual ao relatório de apuração de tributos federais do Fiscal;

P300 – valor do imposto IRPJ – igual ao relatório de apuração de tributos federais do Fiscal;

P400 – base da CSLL – informação da nota fiscal – igual ao relatório de apuração de tributos federais do Fiscal;

P500 – valor do imposto – igual ao relatório de apuração de tributos federais do Fiscal;

Se o regime for pelo livro caixa não ira gerar os registros P100 e P150. Só ira preencher se houver contabilidade;

A forma de apuração deve estar preenchido (0000,0010,0020,0030,0930) – são os registros da aba dos parâmetros da ECF:

LUCRO REAL - Quando a empresa estiver enquadrada no **Lucro Real** a Forma de Apuração deverá ser **definida manualmente**. Para as empresas enquadradas o **Lucro Real** o Sistema irá gerar os dados cadastrais e as informações gerais (**Bloco Y**), ou seja, identificação de sócios ou titular e seus rendimentos.

Parâmetros Adicionais da Empresa -01/2014 Alteração

Mês e Ano de Efetivação dos Parâmetros | Identificação | Livros | Impostos | Integrações | Responsável

Ramo de Atividade: Comércio e Indústria | Início das Atividades: 21/06/1999 | Inscrição Municipal: 21442 | CNAE Principal: 3522000

Classificação de Contribuintes do IPI: Outros

Registro: No Registro de Empresas (NIRE) | Número: 35207829879 | Data: 05/01/1988

Tributação: Lucro Real | Período apuração (Lucro Real): Anual

Regime de Caixa
 Escritura a DIPI
 Emite NFs. para a Zona Franca de Manaus
 Checagem de Mês e Ano nos Lançamentos
 Bloqueia o acesso aos outros meses
 Controla Fechamento de Período
 Empresa obrigada a fazer a ECD

REGISTROS

(0000, 0020,0030,0930) - registros cadastrais;

Não traz os blocos "L", somente L100 e L300 pela ECD, os demais deverá ser preenchido manual;

Registro-Bloco LACS - não leva pelo sistema;

Registros N500, N630 IRPJ não leva pelo sistema

Registros N650, N670 CSLL.não leva pelo sistema

Depois de realizar a todos os processos referente ao Sistema Livros Fiscais, para geração do Arquivo, você deverá primeiramente acessar o menu **Utilitários>Exportação de Dados-SPED>Escrituração Contábil Fiscal>Parâmetros**

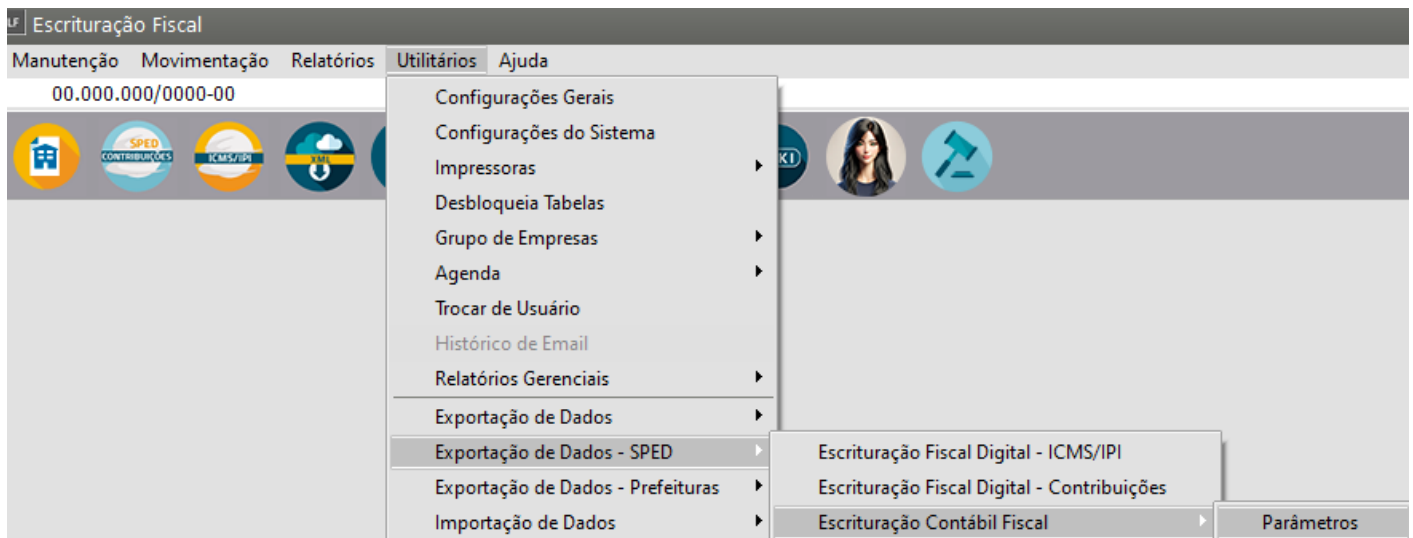

E preencher todas as informações pertinentes a empresa.

Aba Parâmetros 1

Quando a Empresa estiver enquadrada no [Lucro Presumido](#) será possível definir se a Escrituração é através do **Regime de Caixa** ou **Competência**, caso a Empresa esteja enquadrada no [Lucro Real](#) a **Escrituração deverá estar vazio**.

LF Parâmetros Escrituração Contábil Fiscal

Parâmetros 1 | Parâmetros 2 | Demais Informações 1 | Demais Informações 2 | Demais Informações 3 | Outras Infor

Forma de Tributação: Lucro Presumido

Forma de Apuração: Trimestral

Qualificação da Pessoa Jurídica: PJ em Geral

Optante pelo Refis: Não

Optante pelo Paes: Não

Crítério de reconhecimento de receitas para empresas tributadas pelo Lucro Presumido

Tipo de Escrituração: Entrega facultativa da ECD (há recuperação de dados) ou entrega obrigatória da ECD

Regime de caixa

Regime de competência

Forma de Apuração da Estimativa Mensal

Janeiro	Fevereiro	Março
Abril	Maio	Junho
Julho	Agosto	Setembro
Outubro	Novembro	Dezembro

↑ Preencher somente para empresas do Lucro Real que fazem apuração por estimativa mensal

As informações dos **Parâmetros 2** deverão ser preenchidas manualmente, de acordo com os dados da empresa.

UF Parâmetros Escrituração Contábil Fiscal

Parâmetros 1 | **Parâmetros 2** | Demais Informações 1 | Demais Informações 2 | Demais Informações 3 | Outras Infor

Código da Natureza Jurídica	Código Receita IRRF
<input type="text"/>	<input type="text"/>
Código Receita CSLL RF	Código Receita IRRF Pública
<input type="text"/>	<input type="text"/>
Código Receita CSLL RF Pública	
<input type="text"/>	

?
[Save Icon]
[Print Icon]

Na aba **Demais Informações 1** deverá ser selecionado **SIM ou NÃO** para cada informação pedida pelo sistema.

Parâmetros Escrituração Contábil Fiscal

Parâmetros 1 | Parâmetros 2 | **Demais Informações 1** | Demais Informações 2 | Demais Informações 3 | Outras Infor

Tipo Pessoa Jurídica Imune ou Isenta	Apuração do IRPJ para Imunes ou Isentas	Apuração da CSLL para Imunes ou Isentas
<input type="text"/>	<input type="text"/>	<input type="text"/>
PJ Sujeita à Aliquota da CSLL de 9%, 15% - 16% ou 20% - 21%	Administradores de Fundos e Clubes de Investimentos	Participações em Consórcios de Empresas
<input type="text" value="9%"/>	<input type="text" value="Não"/>	<input type="text" value="Não"/>
Operações com o Exterior	Operações com Pessoa Vinculada/Interposta Pessoa/País com Tributação Favorecida	PJ Enquadrada nos artigos 48 e 49 da IN RFB nº 1.312/2012
<input type="text" value="Não"/>	<input type="text" value="Não"/>	<input type="text" value="Não"/>
Participações no Exterior	Atividade Rural	Existência de Lucro da Exploração
<input type="text" value="Não"/>	<input type="text" value="Não"/>	<input type="text" value="Não"/>
Iisenção e Redução do Imposto para Lucro Presumido	Indicativo da Existência de FINOR,FINAM/FUNRES	Doações a Campanha Eleitorais
<input type="text" value="Não"/>	<input type="text" value="Não"/>	<input type="text" value="Não"/>

Preencher somente para empresa Imune/Isenta

?

Save

Print

A aba **Demais Informações 2** é continuação de Informações 1 e também deverá ser preenchida com **SIM e NÃO**.

Parâmetros Escrituração Contábil Fiscal

Parâmetros 1 | Parâmetros 2 | Demais Informações 1 | **Demais Informações 2** | Demais Informações 3 | Outras Infor

Participação Avaliada pelo Método de Equivalência Patrimonial	PJ efetuou Vendas a Empresa Comercial Exportação com Fim Específico de Exportação	Recebimento do Exterior ou Não Residentes
Não	Não	Não
Ativos no Exterior	PJ Comercial Exportadora	Pagamento no exterior ou a Não Residentes
Não	Não	Não
Comércio Eletrônico e Tecnologia da Informação	Royalties Recebidos do Brasil e do Exterior	Royalties Pagos a Beneficiários do Brasil e do Exterior
Não	Não	Não
Rendimentos Relativos a Serviços, Juros e Dividendos Recebidos do Brasil e do Exterior	Pagamento ou Remessas a Título de Serviços, Juros e Dividendos a Beneficiários do Brasil e do Exterior	Inovação Tecnológica e Desenvolvimento Tecnológico
Não	Não	Não
Capacitação de Informática e Inclusão Digital	PJ Habilitada ao Repes, Recap, Padis, Reidi, Recine, Retid, Óleo Bunker, Reporto, RET II, RET PMCMV/PCVA, RET EEI, EBAS Imune, Repetro-Industrialização, Repetro e Repetro-Sped:	Polo Industrial de Manaus e Amazônia Ocidental
Não	Não	Não

?

Save

Close

A aba **Demais Informações 3** é continuação de Informações 2 e também deverá ser preenchida com **SIM** e **NÃO**.

LF Parâmetros Escrituração Contábil Fiscal

Parâmetros 1 | Parâmetros 2 | Demais Informações 1 | Demais Informações 2 | **Demais Informações 3** | Outras Infor

Zonas de Processamento de Exportação

Áreas de Livre Comércio

Pessoa jurídica obrigada a entregar a Declaração País a País

Não Não Não

Declaração sobre utilização dos recursos em moeda estrangeira decorrentes do recebimento

Opção pelas novas regras de preços de transferência no ano-calendário 2023 (Lei nº14.956/2023)

Não Não

?
[Ícone de Salvar]
[Ícone de Excluir]

A aba **Outras Informações** só estará habilitada para definição da **Conta Referente** se a empresa utilizar o **Sistema Contábil** e deverá ser informada manualmente - no Sped, será o registro **Y672**.

Nesse caso deverá ser definida a Conta Referente e em seguida deve-se clicar no Botão "NOVO" para buscar no plano de contas do Sistema Contábil a conta que deverá compor o valor da Conta Referente selecionada.

Obs. Para registro 0930 - deve ser preenchido os campos de signatários (responsável legal e pela escrituração), porque essas informações ele não traz dos parâmetros adicionais da empresa, mesmo que já marcado;

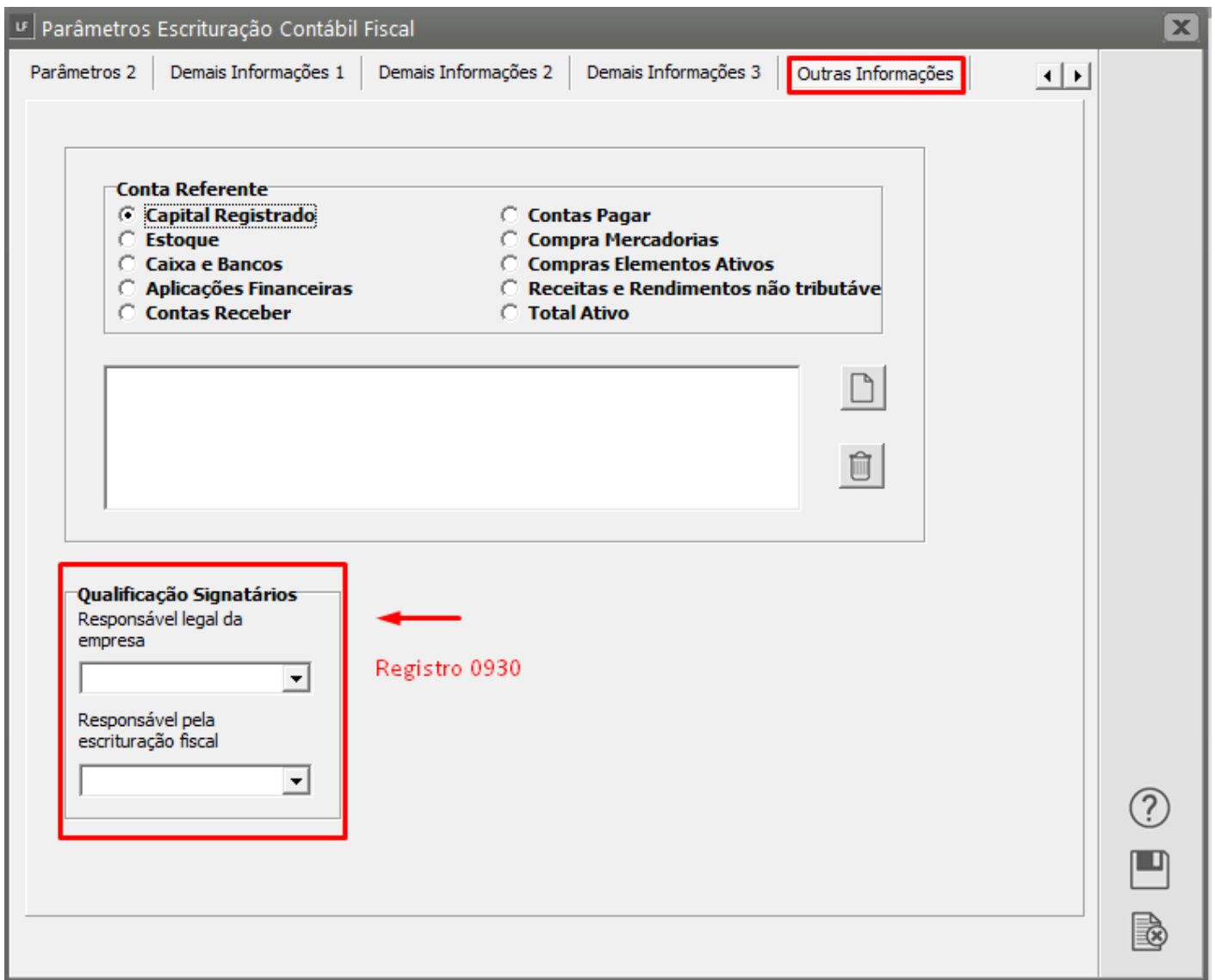

Após preencher os parâmetros da ECF irá habilitar o menu de geração, em **Utilitários>Exportação de dados>Escrituração Contábil Fiscal>Exportação**.

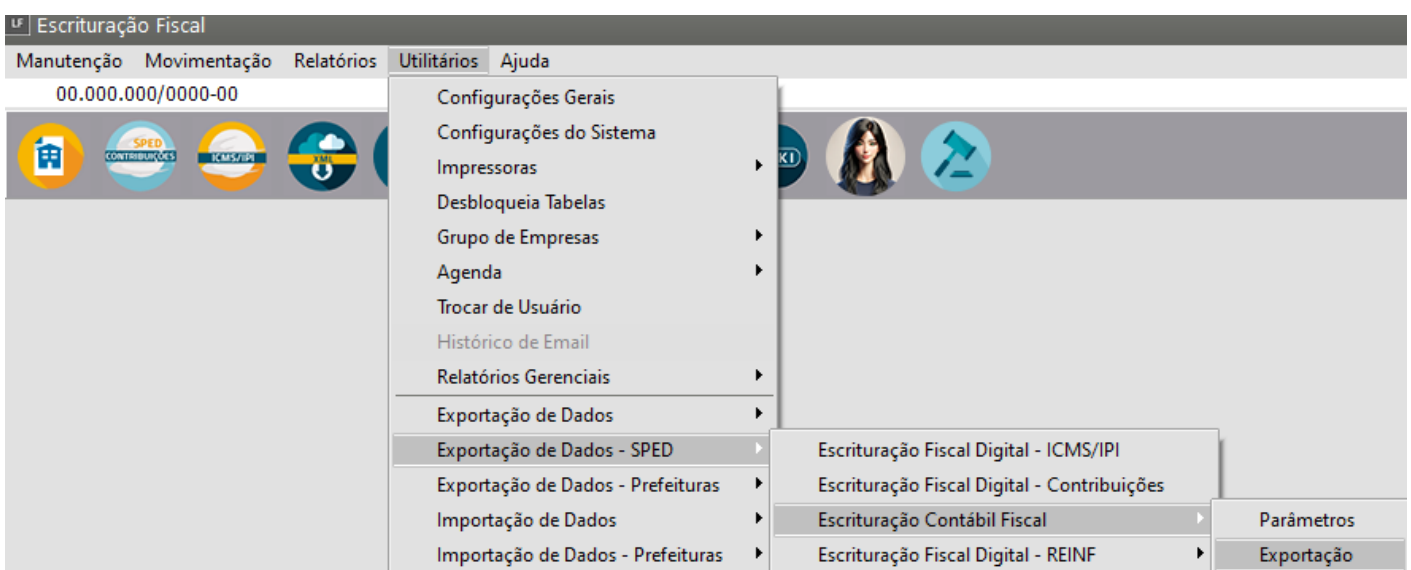

As informações da aba **Principal** são obrigatórias mesmo para as empresas com entrega normal (sem nenhuma situação especial)

Situação Especial da empresa sempre deve estar preenchida, mesmo quando não seja situação especial deve estar marcando a opção de NORMAL;

The screenshot shows a software window titled "Exportação ECF" with two tabs: "Principal" and "Informações Adicionais". The "Principal" tab is active. It contains three main sections: "Período", "Diretório", and "Parâmetros".

- Período:** Includes "Data Inicial" (01/01/2023) and "Data Final" (31/12/2023) fields.
- Diretório:** Includes a "Diretório de saída do arquivo" field set to "C:\".
- Parâmetros:** Includes:
 - "Indicador do Início do Período" set to "Regular".
 - "Situação Especial" set to "Normal".
 - "Data da Situação Especial" field.
 - "Escrituração Retificadora" set to "ECF original".
 - "Número do Recibo da ECF Anterior" and "Hashcode da ECF Anterior" fields.
 - An unchecked checkbox for "Exporta dados da CB para registro Q100".
 - Instructions: "Para exportar dados do Livro Caixa da Contabilidade é necessário configurar o relatório em: Relatórios -> Livro Caixa -> Complemento -> Seleção das Contas".

At the bottom right, there are three buttons: a help button (question mark), an "ok" button, and a close button (X).

A informação de rendimentos de sócios ira buscar do Sistema Folha de Pagamento: para pro labore evento padrão e079 e para Lucros isentos e083 - no SPED, será o **registro Y611**.

UF Exportação ECF

Principal | Informações Adicionais

Forma Tributação

Primeiro Trimestre
Presumido

Segundo Trimestre
Presumido

Terceiro Trimestre
Presumido

Quarto Trimestre
Presumido

Rendimento Sócios

Evento para pró-labore
e

Evento para lucro isento
e

Histórico para pró-labore
24

Histórico para lucro isento
23

Referente aos eventos ao pesquisar pelo DLG o sistema irá apresentar as informações cadastradas no Folha de Pagamento.

Referente aos Históricos ao pesquisar pelo DLG o sistema irá apresentar as informações cadastradas para o Livro Caixa

?

ok

X

Observação:

Quando alguma informação estiver faltando e for obrigatória, ou até a informação estiver em desacordo com uma outra situação o sistema irá deixar os campos grifados e terá a letra E, que terá uma explicação do que o sistema espera;

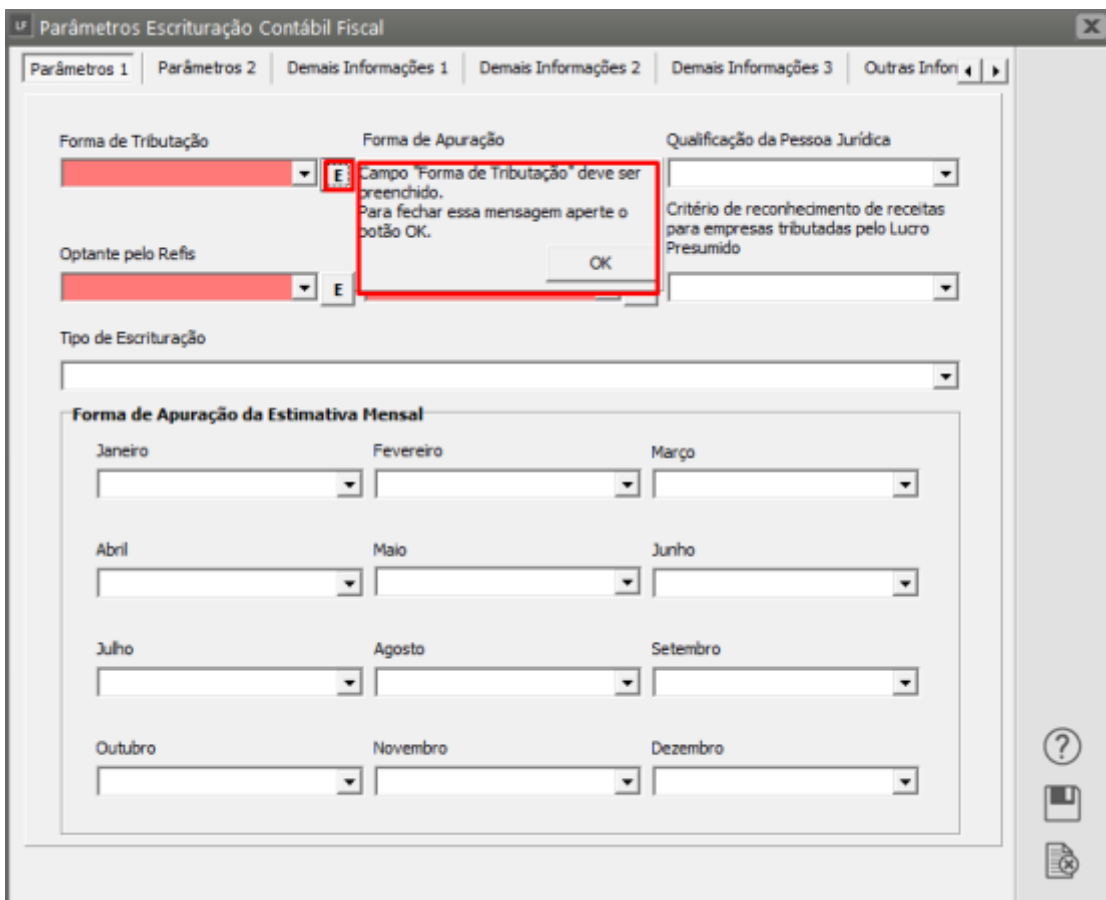
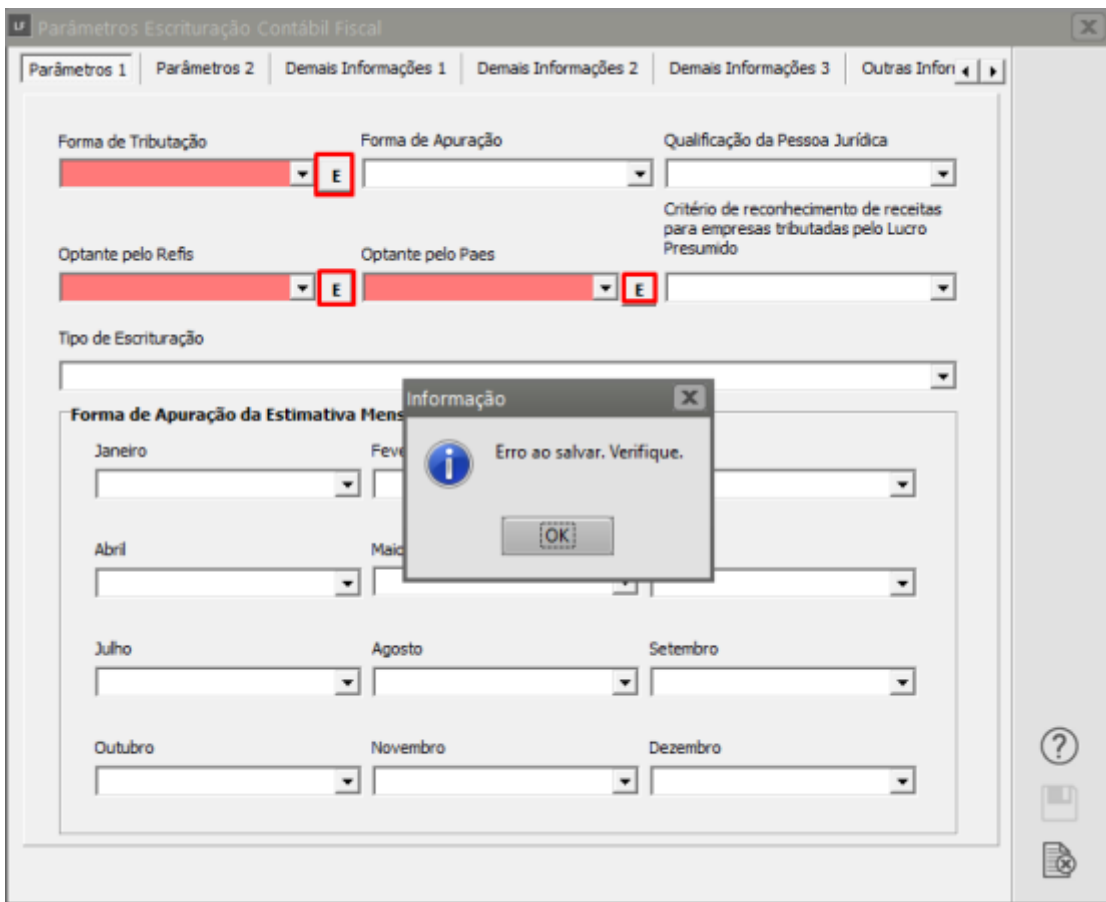

Após preencher os parâmetros da ECF irá habilitar o menu de geração, em **Utilitários>Exportação de dados>Escrituração Contábil Fiscal>Exportação.**

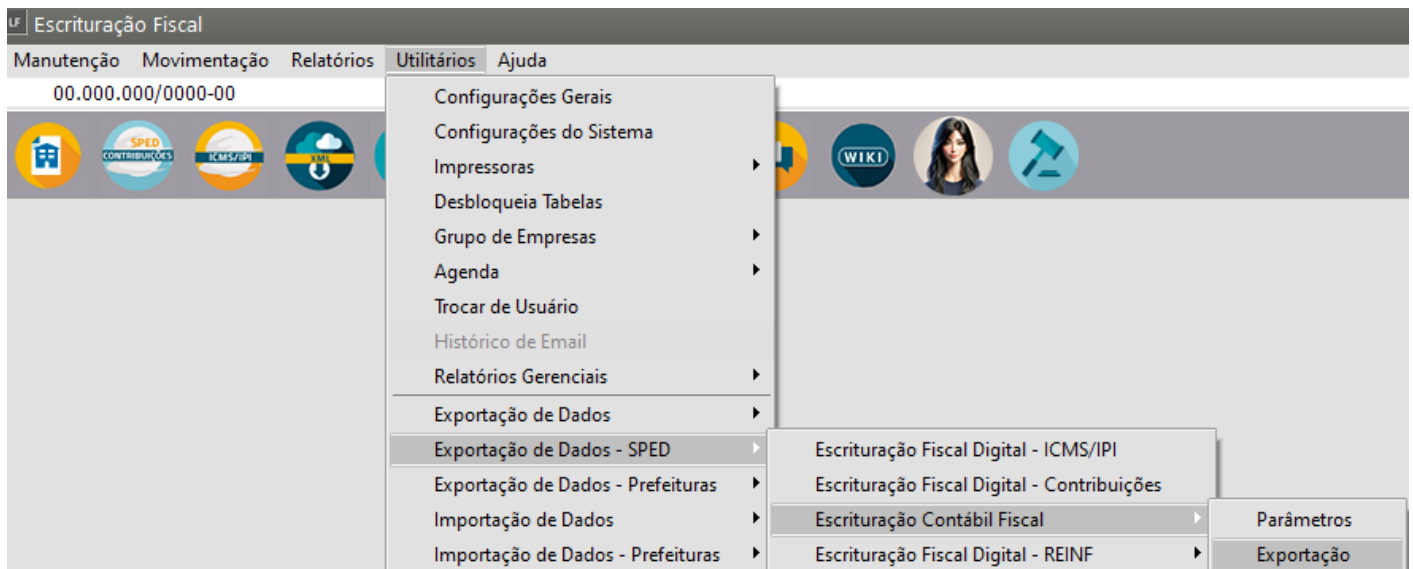

As informações da aba Principal são obrigatórias mesmo para as empresas com entrega normal (sem nenhuma situação especial)

Situação Especial da empresa sempre deve estar preenchida, mesmo quando não seja situação especial deve estar marcando a opção de NORMAL;

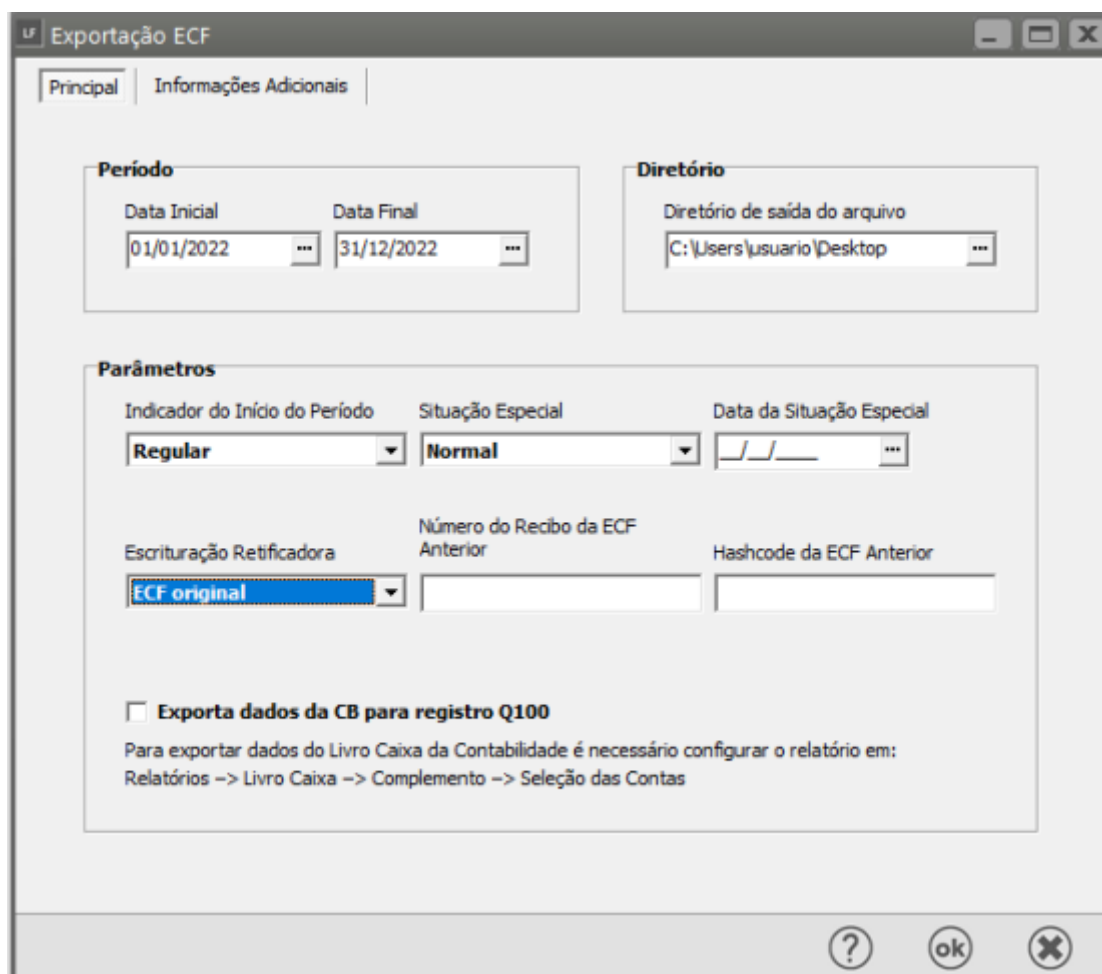

A informação de rendimentos de sócios ira buscar do FP : para pro labore evento padrão e079 e para Lucros isentos e083 - no SPED, será o registro Y611.

Exportação ECF

Principal | Informações Adicionais

Forma Tributação

Primeiro Trimestre
Presumido

Segundo Trimestre
Presumido

Terceiro Trimestre
Presumido

Quarto Trimestre
Presumido

Rendimento Sócios

Evento para pró-labore
e079

Evento para lucro isento
e083

Histórico para pró-labore
24

Histórico para lucro isento
23

Informações retiradas da FP, verificar quais casos e eventos serão apresentados, a pesquisa com o DLG retira as informações diretamente do Sistema Folha de Pagamento. Os históricos, através da pesquisa DLG irá apresentar as informações do historico do livro caixa

?, ok, X

Observação:

Quando alguma informação estiver faltando e for obrigatória, ou até a informação estiver em desacordo com uma outra situação o sistema irá deixar os campos grifados e terá a letra E, que terá uma explicação do que o sistema espera;

Parâmetros Escrituração Contábil Fiscal

Parâmetros 1 | Parâmetros 2 | Demais Informações 1 | Demais Informações 2 | Demais Informações 3 | Outras Infor

Forma de Tributação [E] Forma de Apuração Qualificação da Pessoa Jurídica

Optante pelo Refis [E] Optante pelo Paes [E] Critério de reconhecimento de receitas para empresas tributadas pelo Lucro Presumido

Tipo de Escrituração

Forma de Apuração da Estimativa Mensal

Janeiro Fevereiro
Abril Maio
Julho Agosto Setembro
Outubro Novembro Dezembro

Informação
Erro ao salvar. Verifique.
OK

Parâmetros Escrituração Contábil Fiscal

Parâmetros 1 | Parâmetros 2 | Demais Informações 1 | Demais Informações 2 | Demais Informações 3 | Outras Infor

Forma de Tributação [E] Campo "Forma de Tributação" deve ser preenchido. Para fechar essa mensagem aperte o botão OK. OK

Optante pelo Refis [E] Optante pelo Paes Critério de reconhecimento de receitas para empresas tributadas pelo Lucro Presumido

Tipo de Escrituração

Forma de Apuração da Estimativa Mensal

Janeiro Fevereiro Março
Abril Maio Junho
Julho Agosto Setembro
Outubro Novembro Dezembro

Após todas as informações estarem corretamente preenchidas e for realizada a exportação será gerado o arquivo com o nome: **ABREVIADO_PER.INICIAL-PER.FINAL_SpedECF;**

Realização da Importação para o Sped ECF

Dentro do Programa do Sped ECF clique no Segundo botão.

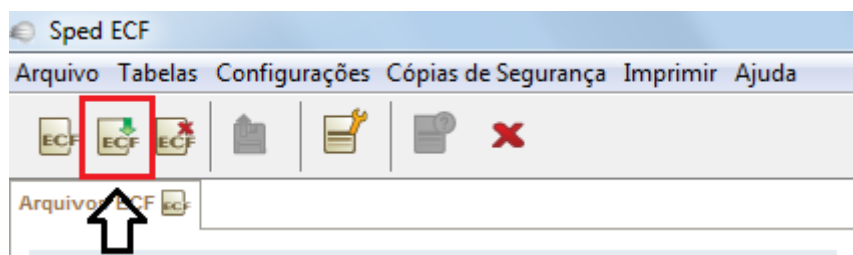

Ou clique em Arquivo/Importar

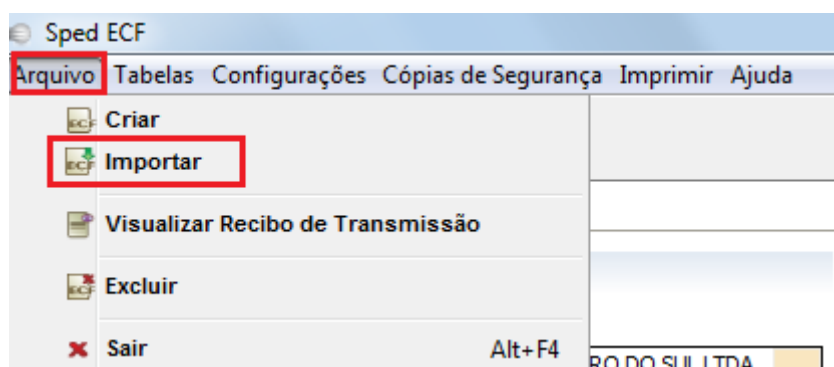

Do lado esquerdo da tela estão todas as empresas que foram importadas para o ECF e seu período, selecionar a empresa e abrirá o período;

Selecione a empresa que deseja abrir o período.

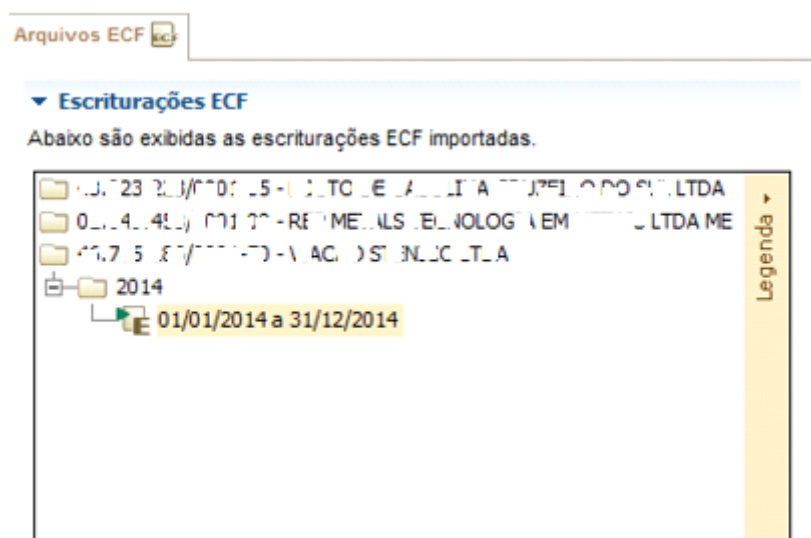

Após selecionado o período será aberta a escrituração com seus detalhamentos para cada registro, para verificação das informações.

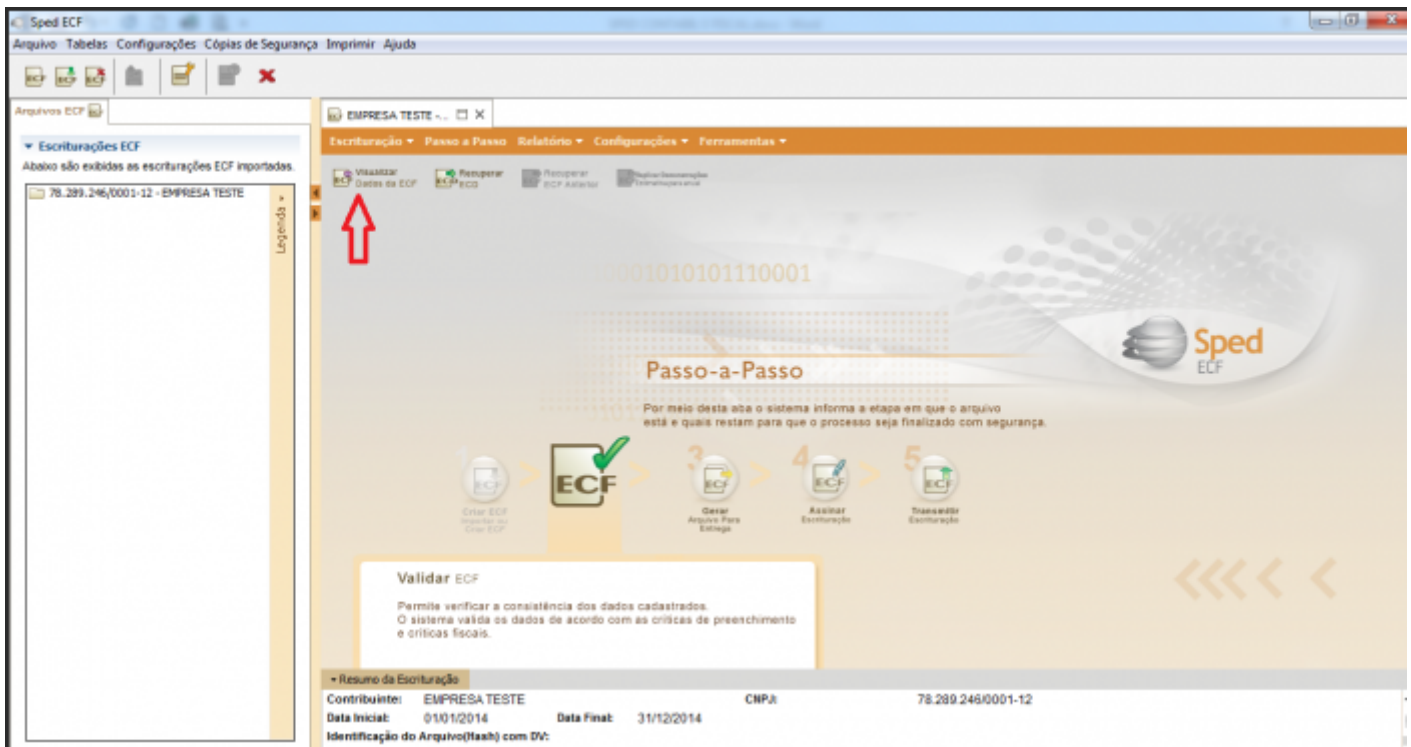

As informações do Bloco P relativos a base de cálculo do IRPJ e CSLL, deverão ser conferidas com os débitos declarados na DCTF.

Sped ECF

Arquivo Tabelas Configurações Cópia de Segurança Imprimir Ajuda

Arquivos ECF

Escretações ECF

Abaixo são exibidas as escretações ECF importadas.

78.289.246/0001-12 - EMPRESA TESTE

Legenda

EMPRESA TESTE

Escretações Passo a Passo Relatório Configurações Ferramentas

Sped ECF

- Cadastro
- Recuperação de Dados - ECF anterior e ECD do mesm...
- Mapeamento Contábil/Referencial
- JRP/E/CSLL
 - Presumido
 - P300 - Balanço Patrimonial
 - P150 - Demonstração do Resultado
 - P200 - Apuração da base de cálculo
 - P300 - Cálculo do imposto de renda
 - P400 - Apuração da base de cálculo - CSLL
 - P500 - Cálculo da CSLL
 - Informações Econômicas
 - Informações Gerais

Escretações

REGISTRO - P500

Registro P500 - Cálculo de Contribuição Social Sobre o Lucro Líquido

3	Adição de Créditos de CSLL sobre Depreciação Utilizados no Regime de Lucro...	0,00
4	TOTAL DA CONTRIBUIÇÃO SOCIAL SOBRE O LUCRO LÍQUIDO	0,00
5	DEDUÇÕES	
6	(-)Bônus de Adimplência Fiscal (Lei nº 10.637/2002, art. 38)	
7	(-)Isenção sobre o Lucro Relativo ao Proni	
8	(-)Imposto Pago no Exterior sobre Lucros, Rendimentos e Ganhos de Capital (...)	0,00
9	(-)CSLL Retida na Fonte por Órgãos, Autarquias e Fundações Federais (Lei nº ...)	0,00
10	(-)CSLL Retida na Fonte pelas Demais Entidades da Administração Pública Fe...	0,00
11	(-)CSLL Retida na Fonte por Pessoas Jurídicas de Direito Privado (Lei nº 10.83...	0,00
12	(-)CSLL Retida na Fonte por Órgãos, Autarquias e Fundações dos Estados, DL...	0,00
13	CSLL A PAGAR	0,00
14	RECEITAS DA ATIVIDADE IMOBILIÁRIA TRIBUTADAS PELO RET	0,00
15	CSLL POSTERGADA DE PERÍODOS DE APURAÇÃO ANTERIORES	0,00

Resumo da Escretações

Contribuinte: EMPRESA TESTE CNPJ: 78.289.246/0001-12

Data Inicial: 01/01/2014 Data Final: 31/12/2014

Identificação do Arquivo(Hash) com DV:

Arquivo:

Versão do PVA: 1.0.3 Versão Java: 1.8.0_45 (32 bits) Versão Sistema Operacional: Windows 7 (32 bits)

Sped ECF

Arquivo Tabelas Configurações Cópia de Segurança Imprimir Ajuda

Arquivos ECF

Escretações ECF

Abaixo são exibidas as escretações ECF importadas.

78.289.246/0001-12 - EMPRESA TESTE

Legenda

EMPRESA TESTE

Escretações Passo a Passo Relatório Configurações Ferramentas

Sped ECF

- Cadastro
- Recuperação de Dados - ECF anterior e ECD do mesm...
- Mapeamento Contábil/Referencial
- JRP/E/CSLL
 - Presumido
 - P300 - Balanço Patrimonial
 - P150 - Demonstração do Resultado
 - P200 - Apuração da base de cálculo
 - P300 - Cálculo do imposto de renda
 - P400 - Apuração da base de cálculo - CSLL
 - P500 - Cálculo da CSLL
 - Informações Econômicas
 - Informações Gerais

Escretações

REGISTRO - P300

Registro P300 - Cálculo do Imposto de Renda Sobre o Lucro Presumido

3	Alíquota de 15%	0,00
4	Adicional	0,00
5	Diferença de IR Devida pela Mudança de Coeficiente sobre a Receita Bruta	0,00
6	DEDUÇÕES	
7	(-)Isenção de Empresas Estrangeiras de Transporte	0,00
8	(-)Isenção e Redução do Imposto	0,00
9	(-)Redução por Reinvestimento	0,00
10	(-)Imposto de Renda Retido na Fonte	0,00
11	(-)Imposto Pago no Exterior sobre Lucros, Rendimentos e Ganhos de Capital (...)	0,00
12	(-)Imposto de Renda Retido na Fonte por Órgãos, Autarquias e Fundações Fed...	0,00
13	(-)Imposto de Renda Retido na Fonte pelas Demais Entidades da Administraç...	0,00
14	(-)Imposto Pago Incidente sobre Ganhos no Mercado de Renda Variável	0,00
15	IMPOSTO DE RENDA A PAGAR	0,00
16	RECEITAS DA ATIVIDADE IMOBILIÁRIA TRIBUTADAS PELO RET	0,00
17	IMPOSTO DE RENDA POSTERGADO DE PERÍODOS DE APURAÇÃO ANTERIO...	0,00

Resumo da Escretações

Contribuinte: EMPRESA TESTE CNPJ: 78.289.246/0001-12

Data Inicial: 01/01/2014 Data Final: 31/12/2014

Identificação do Arquivo(Hash) com DV:

Arquivo:

Versão do PVA: 1.0.3 Versão Java: 1.8.0_45 (32 bits) Versão Sistema Operacional: Windows 7 (32 bits)

Depois das conferências realizadas, faça a validação da ECF

The screenshot displays the Sped ECF software interface. The main menu includes 'Escrituração', 'Passo a Passo', 'Relatório', 'Configurações', and 'Ferramentas'. A red arrow points to the 'Escrituração' menu item. The interface is divided into several sections:

- Arquivos ECF:** Shows a list of imported ECF files, including '78.289.246/0001-12 - EMPRESA TESTE'.
- Escrituração:** A tree view showing the structure of the ECF file, including 'Sped ECF', 'Cadastro', 'Mapamento Contábil/Referencial', 'Plano de contas', 'Recuperação de dados', 'IRPJ E CSLL', 'Presumido', and 'Informações Econômicas'.
- REGISTRO - P200:** A section for the 'Registro P200 - Apuração da Base de Cálculo do Imposto de Renda Sobre o Lucro Presumido'. It includes a search bar and a table of financial data.
- Resumo da Escrituração:** A summary section at the bottom providing key information about the company and the ECF file.

Código	Descrição	Valor
1	DISCRIMINAÇÃO DA RECEITA BRUTA	
2	Receita Bruta Sujeita ao Percentual de 1,6%	0,00
3	Ajuste Referente ao RTT - Receita Bruta Sujeita ao Percentual de 1,6%	0,00
4	Receita Bruta Sujeita ao Percentual de 8%	0,00
5	Ajuste Referente ao RTT - Receita Bruta Sujeita ao Percentual de 8%	0,00
6	Receita Bruta Sujeita ao Percentual de 16%	0,00
7	Ajuste Referente ao RTT - Receita Bruta Sujeita ao Percentual de 16%	0,00
8	Receita Bruta Sujeita ao Percentual de 32%	0,00
9	Ajuste Referente ao RTT - Receita Bruta Sujeita ao Percentual de 32%	0,00
10	RESULTADO DA APLICAÇÃO DOS PERCENTUAIS SOBRE A RECEITA BRUTA	0,00
11	Rendimentos e Ganhos Líquidos de Aplicações de Renda Fixa e Renda Variável	0,00
12	Juros sobre o Capital Próprio	0,00
13	Exercício de Venda aos Tributos e Tributos sobre a Dívida	0,00

Resumo da Escrituração
Contribuinte: EMPRESA TESTE CNPJ: 78.289.246/0001-12
Data Inicial: 01/01/2014 Data Final: 31/12/2014
Identificação do Arquivo(hash) com DV:
Arquivo:
Versão do PVA: 1.0.3 Versão Java: 1.8.0_45 (32 bits) Versão Sistema Operacional: Windows 7 (32 bits)

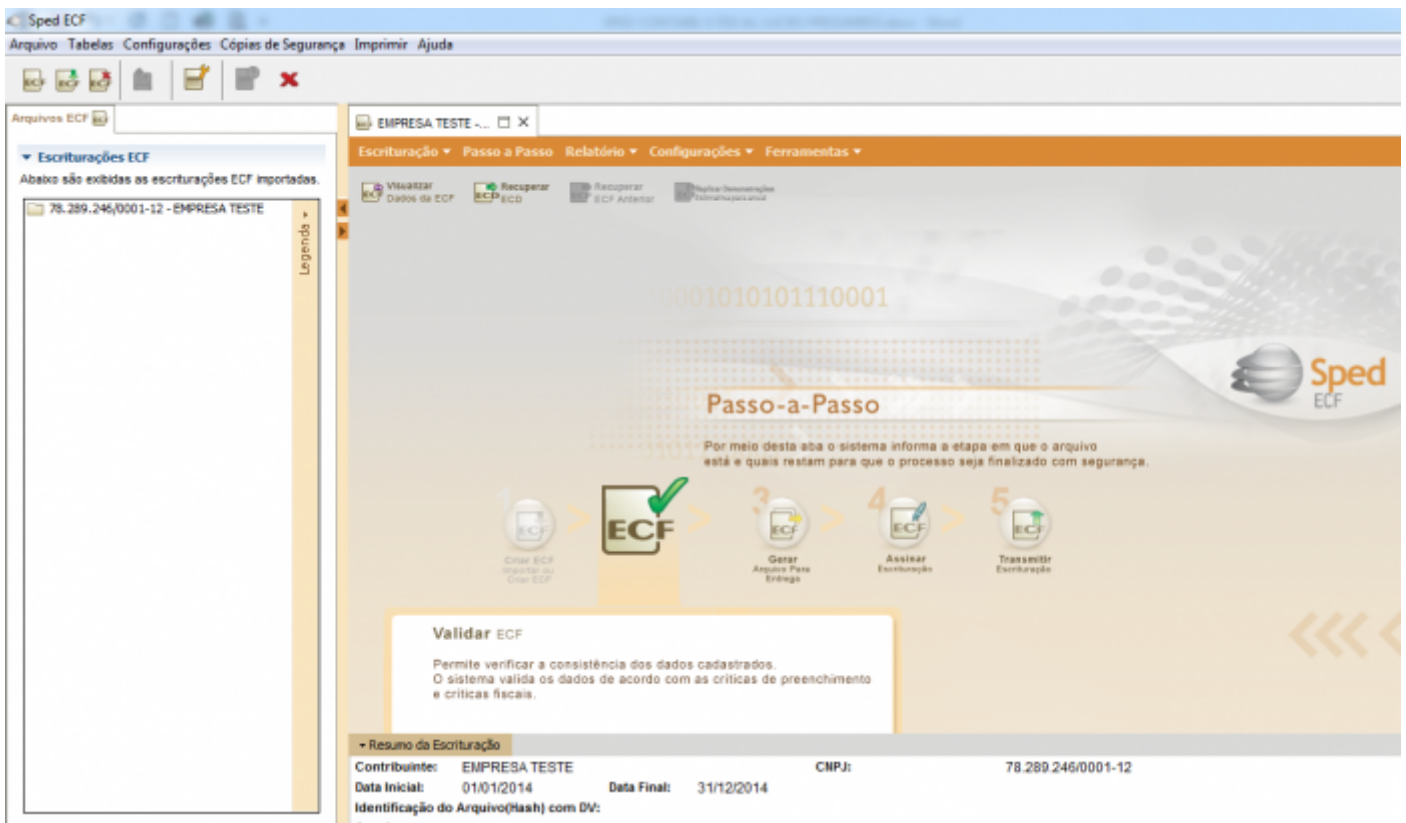

Em seguida gere o arquivo para a entrega da ECF

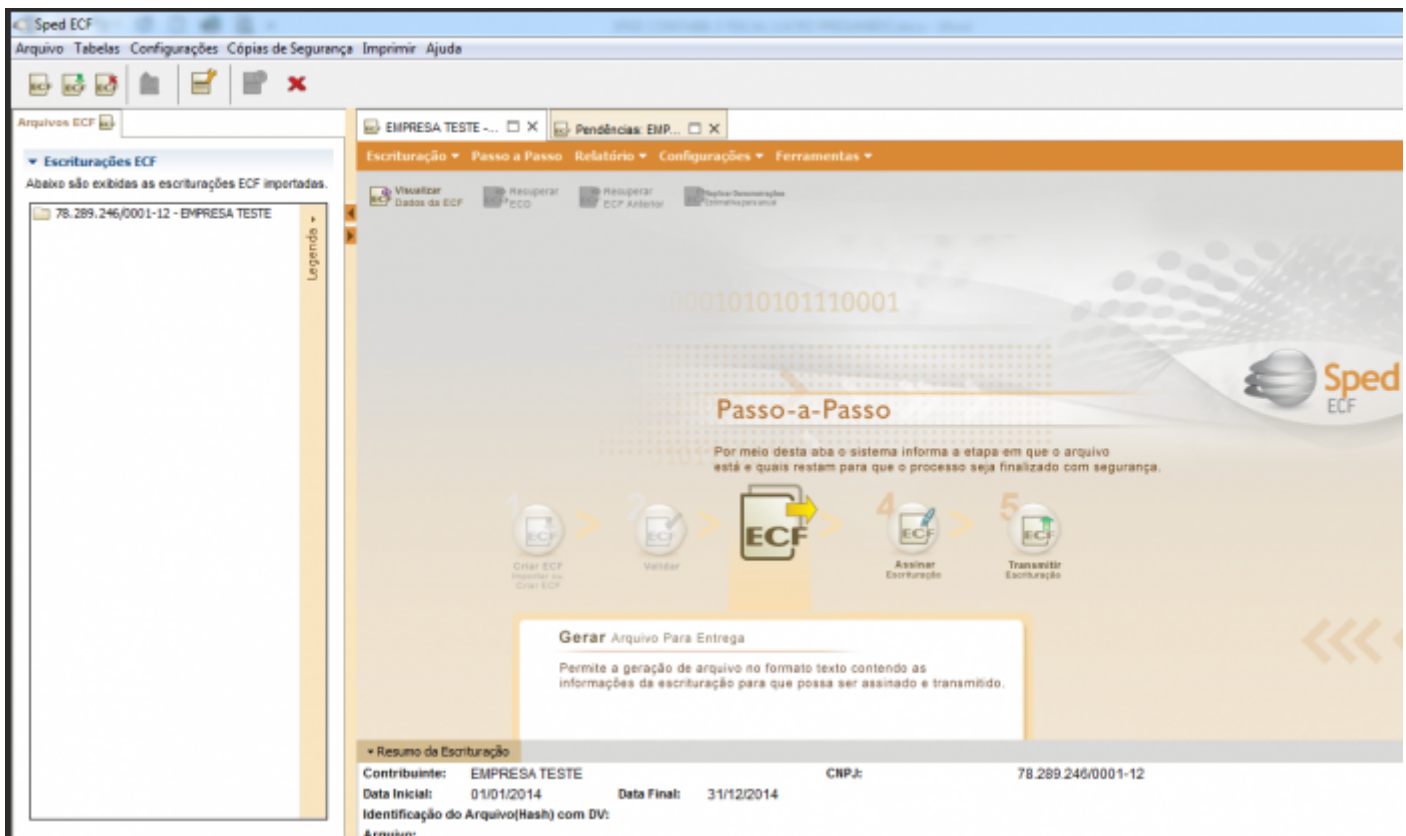

Assine a ECF utilizando o certificado e-CNPJ da Empresa ou e-CPF de um dos responsáveis



Caso seja necessário **RETIFICAR** a ECF fazer as escriturações e correções necessárias na escrituração do sistema.

Retornar no Menu **Utilitários>exportação de Dados- SPED>Escrituração Contábil Fiscal>Exportação.**

Selecionar a opção **ECF retificadora** preenchendo o **Número do Recibo da ECF Anterior e a Hashcode da ECF Anterior.**

UF Exportação ECF

Principal | Informações Adicionais

Período

Data Inicial: 01/01/2023 ... Data Final: 31/12/2023 ...

Diretório

Diretório de saída do arquivo: C:\ ...

Parâmetros

Indicador do Início do Período: Regular ... Situação Especial: Normal ... Data da Situação Especial: / / ...

Escrituração Retificadora: ECF retificadora ... Número do Recibo da ECF Anterior: ... Hashcode da ECF Anterior: ...

Exporta dados da CB para registro Q100

Para exportar dados do Livro Caixa da Contabilidade é necessário configurar o relatório em:
Relatórios -> Livro Caixa -> Complemento -> Seleção das Contas

? ok X

Recuperando dados da ECD (Escrituração Contábil Digital) dentro da ECF

Nada será levado da contabilidade do Sistema, somente a importação pela tela de recuperação direto pelo Sped ECF - menu Recupera ECD e ou Escrituração - recuperar dados do ECD;

Para que seja realizada a **Recuperação dos dados da ECD**, dentro do PVA, quando estiver importado os dados do sistema, e com a escrituração aberta, você deverá selecionar:

- Escrituração/Recuperar Dados de ECD
- Os dados recuperados irão para os registros: C e E;
- As informações dos sócios ou titular e dirigentes estão no registro Y600 e Y611;

Após a importação realizada com sucesso, as informações conferidas, o cliente irá validar ECF/Gerar arquivo para Entrega/Assinar escrituração e Transmitir a ECF

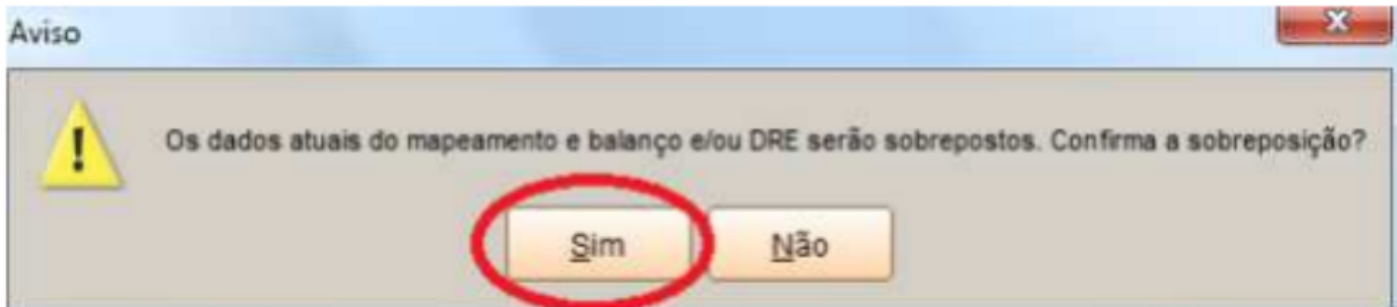
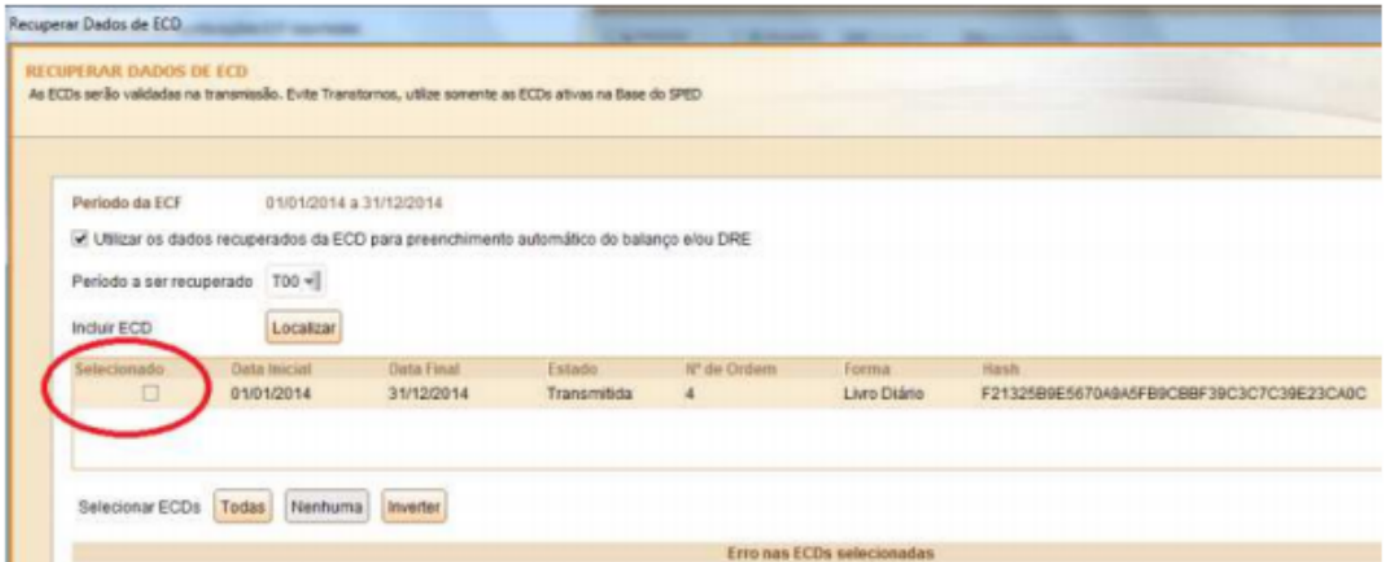

Localize o Arquivo da ECD

Recuperar Dados de ECD

RECUPERAR DADOS DE ECD

As ECDs serão validadas na transmissão. Evite Transtornos, utilize somente as ECDs ativas na Base do SPED

Período da ECF 01/01/2018 a 31/12/2018

Utilizar os dados recuperados da ECD para preenchimento automático do balanço e/ou DRE

Período a ser recuperado A00

Incluir ECD **Localizar**

Selecionado	Data Inicial	Data Final	Estado	Nº de Ordem
-------------	--------------	------------	--------	-------------

Recuperar dados de ECD

As ECDs serão validadas na transmissão. Evite Transtornos, utilize somente as ECDs ativas na Base do SPED

Período da ECF 01/01/2018 a 31/12/2018

Utilizar os dados recuperados da ECD para preenchimento automático do balanço e/ou DRE

Período a ser recuperado A00

Incluir ECD **Localizar**

Selecionado	Data Inicial	Data Final	Estado	Nº de Ordem	Nome	Ativo	Emp
<input type="checkbox"/>	01/01/2018	31/12/2018	Ativa	01	EMP 0001	S	

Operações ECD: **Localizar** | **Excluir** | **Atualizar**

Tela em ECDs em Atualização

Transferir os dados de ECD selecionados

RECUPERAR DADOS DE ECF ANTERIOR

A ECF anterior será validada na transmissão.
Evite transtornos, utilize somente a ECF anterior ativa na Base da RFB.



Período da Escrituração ECF: 01/01/2015 a 31/12/2015

- Recuperar dados cadastrais (registros 0030, 0035 e 0930).
- Recuperar os Saldos Iniciais do balanço Patrimonial (Saldo no início do período da escrituração fiscal).

Alterar os saldos iniciais do balanço patrimonial

Recuperar via Internet

Aviso

Há contas da parte B recuperadas que já existem no registro M010. Deseja sobrepor?

Data Inicial	Data Final	Estado	Código da SCP	Hash
01/01/2015	31/12/2015	Somente Visualiza...		852E2ADCF75560...

ECF DO ANO - 01

- Escrituração
- Passo a Passo
- Soluções
- Configurações
- Finalizadas
- Recuperar dados da ECF
- Recuperar Dados de ECF**
- Recuperar ECF Anterior
- Validar ECF
- Atualizar informações
- Descontabilizar
- Cancelar ECF
- Recuperar informações
- Recuperar Saldo
- Recuperar Saldo de Retenções
- Recuperar Saldo de Impostos
- Recuperar Saldo de ECF Anterior
- Recuperar Saldo de ECF Anterior
- Recuperar Saldo de ECF Anterior
- Recuperar Saldo de ECF Anterior

ECF DO ANO - 01

- Escrituração
- Passo a Passo
- Soluções
- Configurações
- Finalizadas
- Validar Saldo de ECF
- Recuperar Dados de ECF**
- Recuperar ECF Anterior
- Validar ECF
- Atualizar informações
- Descontabilizar
- Cancelar ECF
- Recuperar informações
- Recuperar Saldo
- Recuperar Saldo de Retenções
- Recuperar Saldo de Impostos
- Recuperar Saldo de ECF Anterior
- Recuperar Saldo de ECF Anterior
- Recuperar Saldo de ECF Anterior
- Recuperar Saldo de ECF Anterior

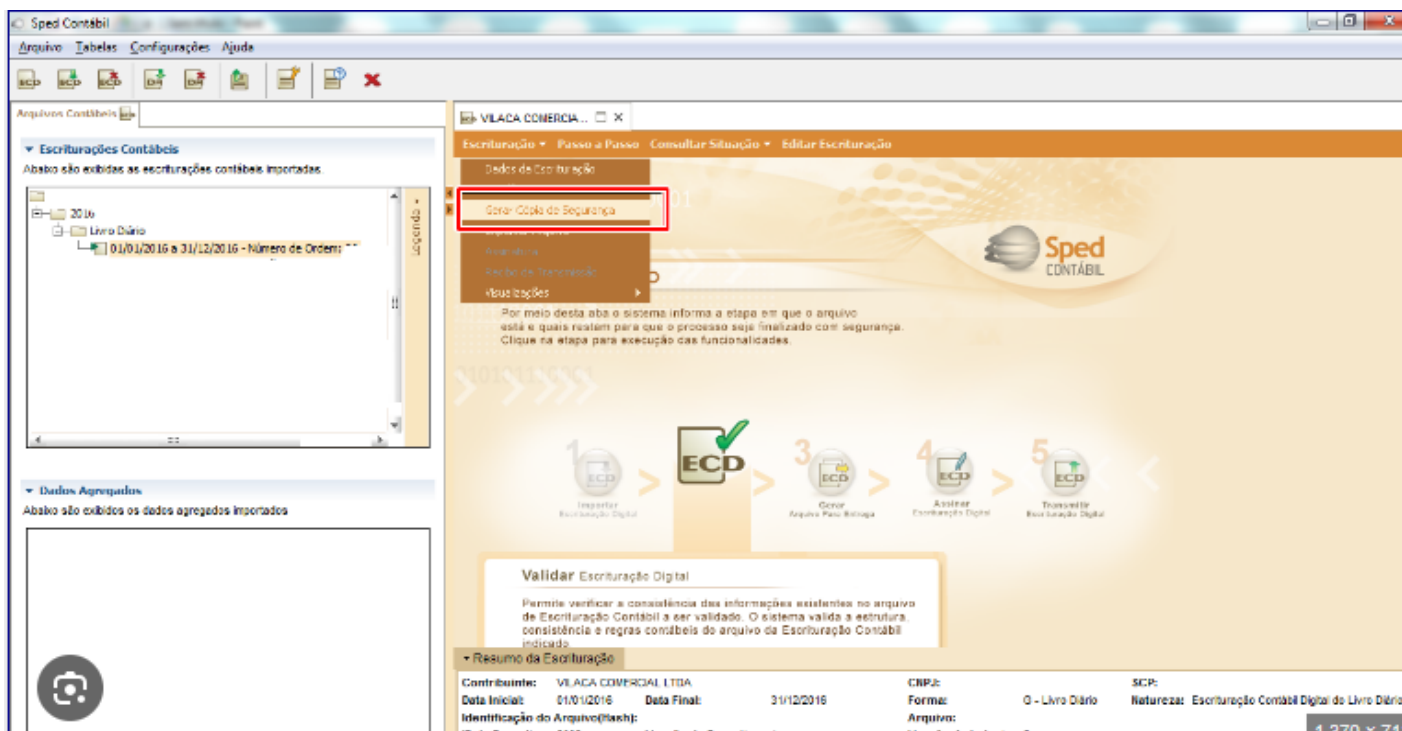

- Registros C (exemplo C040) e E serão oriundos do ECD; alguns campos após importação do arquivo (este arquivo validado e assinado - não precisa ter sido transmitido) não serão possíveis de modificação (será fechados) como E155 e E355;
- Registro 0000 quando sofrer alteração, não sobrescreve no SPED ECF, tendo que eliminar o conteúdo no Validador e importar novamente;

As apurações de base de cálculo para IRPJ e CSLL, que o nosso Sistema gera para as empresas Lucro presumido estão nos registros **P200/P300 (IRPJ) e P400/P500 (CSLL)**

Código	Descrição	Valor
1	BASE DE CÁLCULO DO IMPOSTO SOBRE O LUCRO PRESUMIDO	0,00
2	IMPOSTO APURADO COM BASE NO LUCRO PRESUMIDO	0,00
3	À Alíquota de 15%	0,00
4	Adicional	0,00
5	Diferença de IR Devida pela Mudança de Coeficiente sobre a Receita Bruta	0,00
6	DEDUÇÕES	0,00
7	(-) Isenção de Empresas Estrangeiras de Transporte	0,00
8	(-) Isenção e Redução do Imposto	0,00
9	(-) Redução por Reinvestimento	0,00
10	(-) Imposto de Renda Retido na Fonte	0,00
11	(-) Imposto Pago no Exterior sobre Lucros, Rendimentos e Ganhos de Capital	0,00
11.20	(-) Programa Emergencial de Retomada do Setor de Eventos (Perse) e o Programa de G	0,00
12	(-) Imposto de Renda Retido na Fonte por Órgãos, Autarquias e Fundações Federais (L	0,00

As informações dos sócios ou titular e dirigentes estão no registro Y600 e Y611.

Nome do signatário	CPF/CNPJ	Qualificação do assinante	Inscrição do contabilista	E-mail do signatário	Número do Telefone do signatário
CONTADOR DA EMPRESA...	11111111111	900 - Contador/Contabilista	1SC1234567	contador@exemplo.com.br	4834610000
RESPONSÁVEL LEGAL DA...	10000000019	999 - Outros			4834610000

Após a importação realizada com sucesso e as informações conferidas, a empresa irá realizar a validação da ECF, no menu Gerar arquivo para Entrega - Assinar escrituração e Transmitir a ECF

Validar ECF

Permite verificar a consistência dos dados cadastrados. O sistema valida os dados de acordo com as críticas de preenchimento e críticas fiscais.

Veja também os Itens:

- [Exportação de Dados para ECF \(Escrituração Contábil Fiscal\)](#)
- [Exportação de Dados - SPED - Escrituração Contábil Fiscal \(ECF\)](#)
- [Exportação de Dados para ECF \(Escrituração Contábil Fiscal\)](#)
- [ECF - Escrituração Contábil Fiscal](#)
- [ECF - Escrituração Contábil Fiscal](#)

Revision #23

Created 9 September 2023 15:13:44 by ProjetosD

Updated 11 May 2026 11:39:05 by ProjetosD