

# Exportação de Dados DAPI MG (Declaração de Apuração e Informação do ICMS)

<https://www.youtube.com/embed/o08H2IBUzjw>

**DAPI- Declaração de Apuração e Informação do ICMS.**

Para empresas enquadradas no **Simples Nacional**

**DAPI Simples** é o nome da **declaração de apuração e informação do ICMS** que deve ser entregue, mensalmente, à SEF/MG, pelas **microempresas e empresas de pequeno porte enquadradas no regime simplificado de apuração do ICMS (Simples Minas)**.

Servirá para apurar e informar ao Estado, *mensalmente*, o valor a ser pago ou restituído a título de **Imposto sobre Operações relativas à Circulação de Mercadorias e sobre Prestações de Serviços de Transporte Interestadual e Intermunicipal e de Comunicação (ICMS)** é uma obrigação das empresas inscritas no cadastro de **contribuintes de Minas Gerais**, enquadradas no regime de Débito e Crédito.

O contribuinte enquadrado no regime de recolhimento **Isento ou Imune** entregará a DAPI 1 somente quando realizar operações ou prestações sujeitas ao recolhimento do imposto. Para isso, o contribuinte deve utilizar a **Declaração de Apuração e Informação do ICMS (DAPI)**.

Essa Declaração é gerada pelo aplicativo denominado **DAPISEF** e entregue pelo mesmo aplicativo onde foi gerada, ou pelo aplicativo Transmissor Eletrônico de Documentos da Secretaria de Estado de Fazenda, TEDSEF, caso este esteja instalado em outro computador.

Lembre-se:

O aplicativo transmissor solicita **“Domínio”, “Usuário” e “Senha”** do responsável pela empresa. A senha, nesse caso, é a mesma utilizada para acesso ao Sistema Integrado de Administração da Receita Estadual (SIARE).

**DAPI Simples** é o nome da **declaração de apuração e informação do ICMS** que deve ser entregue, mensalmente, à SEF/MG, pelas microempresas e empresas de pequeno porte enquadradas no regime simplificado de apuração do ICMS.

É gerada pelo Sistema de Apuração e Pagamento Informatizados do ICMS ([SAPI](#)), e sua entrega se faz utilizando o aplicativo “Transmissor Eletrônico de Documentos” da SEF/MG ([TEDSEF](#)).

A transmissão eletrônica da DAPI Simples é efetuada segundo os padrões do Sistema Integrado de Administração da Receita Estadual ([SIARE](#)), com acesso restrito a usuários inscritos no cadastro informatizado da SEF/MG, mediante senha.

Para que a geração do DAPI seja feita corretamente, é necessário que no menu **Manutenção/Empresas/Dados Cadastrais**, o Estado seja **MG**

Também é necessário que exista um **Inscrição Estadual** cadastrada para a empresa, caso essa Inscrição não seja informada, ao gerar o arquivo DAPI, o sistema dará mensagem.

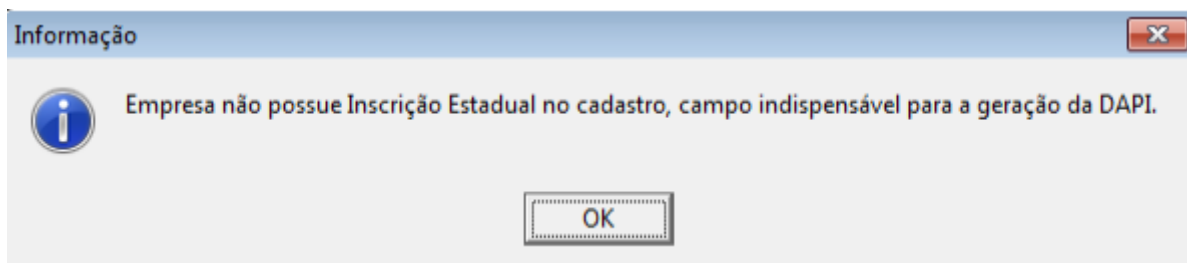

Empresas - Alteração

Identificação | Parâmetros Gerais

**Identificação**

Nome Abreviado: MODELO  
Tipo:  CNPJ  CPF  Outro  
CNPJ: 11.111.111/1111-80  
Insc. Estadual/Produtor Rural: 1111111111111111  
Situação:  Ativo  Inativo

Razão Social: DAPI  
CAEPF: . / -  
Razão Social por Extenso: DAPI  
Estabelecimento:  Único  Matriz  Filial  
Abrev. Matriz: ...

Localização | Logotipo | Configuração de e-mail

Logradouro: Rua  
Endereço: 1  
Complemento: \_\_\_\_\_  
Número: \_\_\_\_\_  
Bairro: \_\_\_\_\_  
Código Cidade (IBGE): ...  
Cidade: \_\_\_\_\_  
Estado: MG  
CEP: \_\_\_\_\_  
Telefone: \_\_\_\_\_  
Fax: \_\_\_\_\_  
Contato: \_\_\_\_\_  
E-mail: damaris.projetos@supersoft.com.br  
Homepage: ss

Campos obrigatórios eSocial / REINF

Para geração do arquivo, acesse o menu **Utilitários/Exportação de Dados/DAPI-MG**.

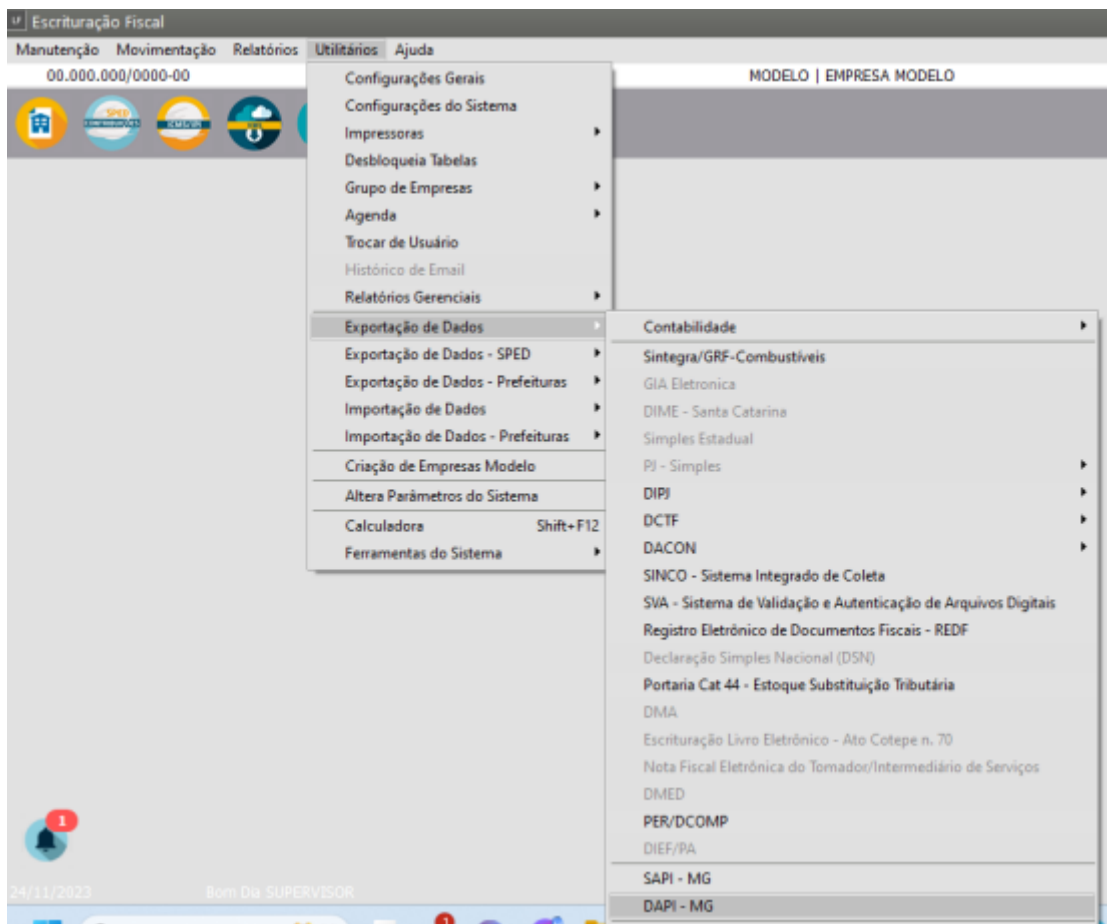

- Informe o Período de Referência do arquivo e clique em Ok.

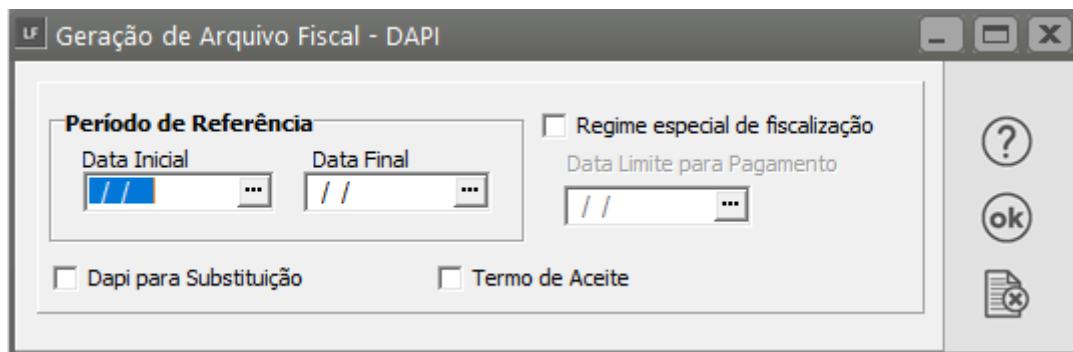

Será solicitado um local onde o arquivo deverá ser salvo.

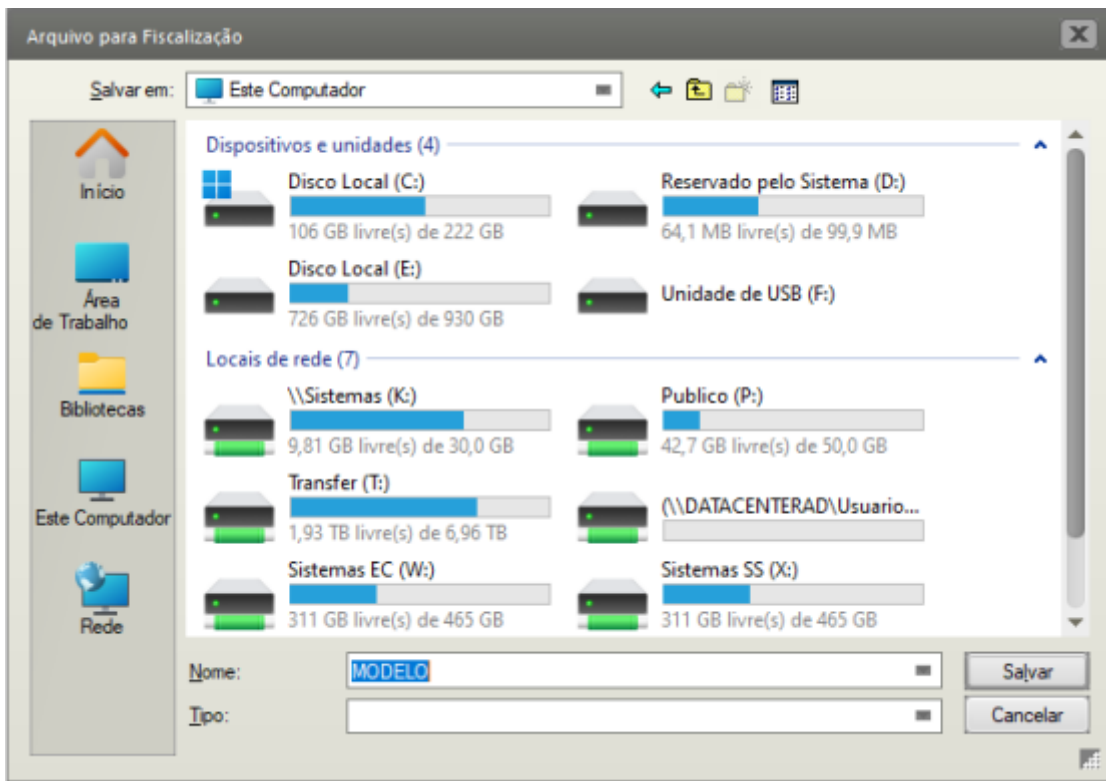

Em seguida acesse o Programa DAPISEF e importe o arquivo.



Faça a importação do Arquivo gerado anteriormente

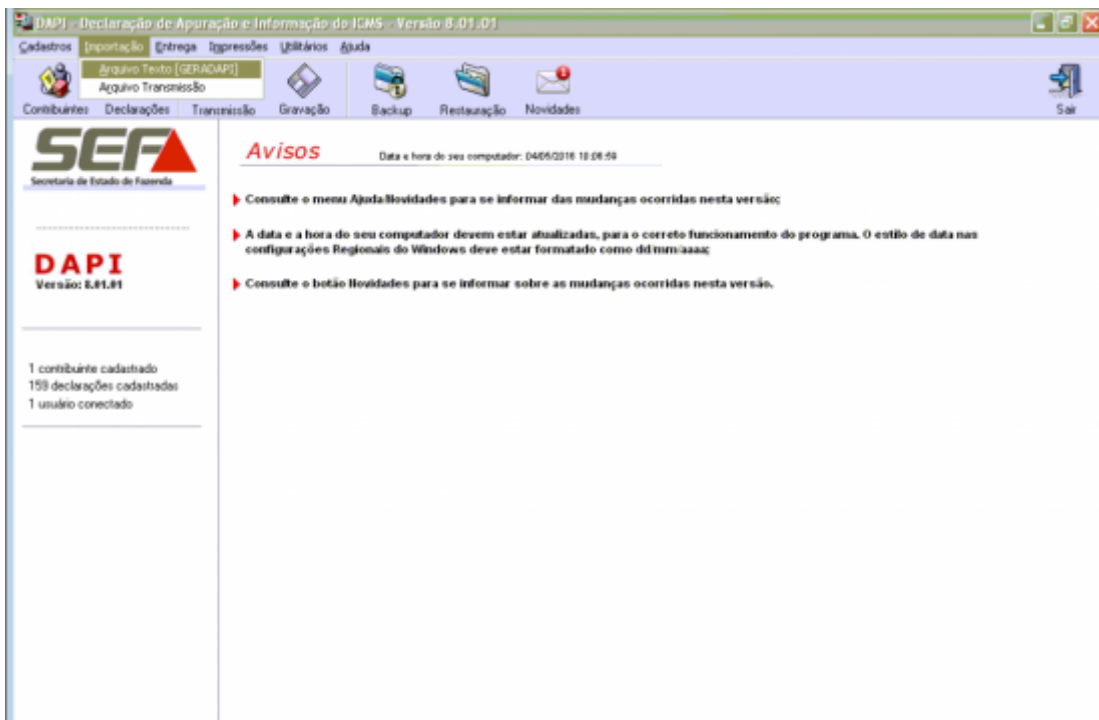

Revision #8

Created 27 November 2023 13:59:15 by CriadoraConteudoR

Updated 11 May 2026 11:33:24 by ProjetosD