

# Cadastro de um Serviço na tabela de Produtos

<https://www.youtube.com/embed/JOuSvuldSNk>

## CADASTRANDO OS PRODUTOS

Você poderá cadastrar produtos através do menu **Manutenção/Produtos**

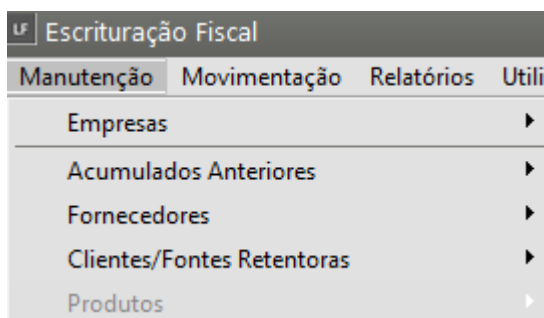

Estarão disponíveis as seguintes informações para preenchimento:

### 1) IDENTIFICAÇÃO

Na primeira parte, **Identificação do Produto**, você deverá informar:

- **Código do Produto**,
- **Descrição**,
- **Data de Cadastro**
- **,Complemento** O Complemento será utilizado como uma continuação da descrição do produto, e será impresso nos documentos abaixo da referida descrição.
- **Referência Alternativa.** A Referência Alternativa será utilizada como um identificador do produto, para facilitar pesquisas e permitir agrupamento de produtos semelhantes em relatórios.
- Em **Grupo de Produtos** deverá ser informado o grupo ao qual o produto pertence. A manutenção dos Grupos de Produtos está disponível através do menu **Manutenção/Produtos/Tabelas**.

Existem duas classificações para os grupos de produtos: Disponíveis para Faturamento e Serviços Prestados ou Tomados pela Empresa.

Caso o grupo seja um serviço prestado ou tomado pela empresa, significa que não possui saldo em estoque, os dados referentes aos produtos deste grupo não serão transferidos para o Sistema de Controle de Estoque. Além disso, as seguintes informações serão desabilitadas da tela de cadastro dos produtos pelo fato de não possuírem relação com serviços:

1. Campos de Informações para Nota Fiscal;
2. Campos relacionados às Unidades de Medida;
3. NBM/SH;
4. DNF;
5. Impostos;
6. Informações da Grade;

Obs.: O grupo poderá ser pesquisado pela sua descrição utilizando Ctrl+Enter.

**Origem:** Você deve selecionar se o produto que está sendo cadastrado é um produto comprado/ de terceiros, um produto manufaturado ou um produto remanufaturado pela sua empresa. Este último estará habilitado apenas se sua empresa utilizar o sistema SSPPCP.

- Se o produto for comprado/de terceiros você deverá informar também a sua **Classificação** para fins de relatórios gerenciais no Sistema de Custos e controle do Beneficiamento Interno/Remanufatura Neste caso você irá identificar que o produto é de um terceiro e para a fins de beneficiamento.

- Se o produto for manufaturado ou remanufaturado você deverá dizer qual o **Tipo de Fabricação** Sob Encomenda ou Em Linha para geração automática de ordem de produção para quem trabalha com produção Sob Encomenda no SSPPCP ou Sistema Controle de Estoque.

**Ferramenta:** Assinale esta opção se houver a necessidade de efetuar o controle de quais dos seus produtos são ferramentas.

**Utiliza Controle de Série :** Esta opção estará disponível se a sua empresa utilizar o SSPPCP e nos parâmetros dos produtos foi assinalado que utiliza controle de série para os produtos. Com esta informação o sistema saberá qual produto é controlado por série e exigirá que nas movimentações com o Sistema Controle de Estoque a série seja sempre informada para fins de rastreabilidade e qualidade do produto.

Logo abaixo você poderá informar o **Fabricante** do produto, podendo utilizar a **Razão Social** para auxiliar a pesquisa utilizando Ctrl-Enter.

Produtos

**Identificação do Produto**

Código: 1 | Descrição: Produto | Data de Cadastro: 25/10/2024

Complemento: | Referência Alternativa: |

Identificação | Unidade de Medida / Informações NF | Informações Adicionais | Informações Fiscais | Desdobramentos | Detalh

Código de Barras: |

Código de Barras Próprio/Terceiros: |  Bloqueia Produto  Ferramenta  Produto Inspeccionado

**Grupo de Produtos**

Código: | Descrição: |

Origem do Produto:  Comprado/De Terceiros  Manufaturado  Remanufaturado

**Informações para estoque**

Tipo de item: |

**Informações para produção**

**Classificação do Produto Comprado/De Terceiros**

Componente

**Tipo Fabricação**

Em linha  Sob demanda de venda (sob encomenda)  Sob demanda de produção

**Fabricante**

Tipo:  CNPJ  CPF  Outro

CNPJ: | Razão Social: | Marca: |

## 2) UNIDADES DE MEDIDA

Em **Unidades de Medidas** você deverá informar a unidade de medida na qual o produto será armazenado em estoque e a unidade de medida na qual o produto será comercializado. Essas duas unidades podem ser diferentes. Nesse caso, você deverá informar a taxa de conversão que transformará a unidade de medida de faturamento na de estoque para atualização do saldo do produto, uma vez que o saldo do produto é controlado na unidade de medida do estoque.

Exemplo: Estocagem de óleo em caixas contendo 10 unidades e faturamento em unidades:

Unidade de Medida de Estoque : CX (Caixa)

Unidade de Medida de Faturamento : UN (Unidade)

Taxa de Conversão : 0,1 (O sistema irá baixar parcialmente no estoque, até que 10 latas sejam vendidas e a caixa seja baixada integralmente em 1 caixa.)

**Caso a unidade de medida de estoque seja indivisível, você deverá assinalar Unidade de Medida de Estoque Inteira.** Assim os movimentos que causariam baixa de uma quantidade proporcional do estoque, serão arredondados de acordo com sua opção de arredondamento informada nos Parâmetros Adicionais da Empresa no SSVendas ou SSCompras.

Caso exista necessidade de trabalhar com outras unidades de medida, dependendo da situação, você poderá cadastrar a taxa de conversão entre elas através de **Manutenção/Produtos/Tabelas/Taxas de Conversão**.

Em seguida você poderá informar o **Peso Líquido** e **Peso Bruto** do produto, e caso as unidades de medida do estoque e faturamento sejam diferentes, você deverá informar no item **“Peso se refere à unidade de medida de”** a qual delas os pesos se referem.

- Identificação do Produto:**
  - Código: 1
  - Descrição: Produto
  - Data de Cadastro: 25/10/2024
  - Complemento: (empty)
  - Referência Alternativa: (empty)
- Informações para a Nota Fiscal:**
  - Nº de Volumes: 0
  - Espécie dos Volumes: (empty)
- Código Fiscal Padrão:**
  - CFOP: (empty)
  - Desdob.: (empty)
- Conversion and Weight Settings:**
  - Para Estoque: (empty)
  - Para Faturamento: (empty)
  - Taxa de Conversão: 0
  - Exemplo de Conversão: (empty)
  - Unidade de Medida de Estoque inteira
  - Permite unidade fracionada na engenharia?
  - Pesos (Kg):
    - Bruto: 0
    - Líquido: 0
  - Pesos referem-se à Unidade de Medida de:
    - Estoque
    - Faturamento

### 3) INFORMAÇÕES ADICIONAIS

Deverá ser informada a classificação do produto quanto a **Linha de Produtos**, **Classificação de Materiais** e **Quebra Opcional de Produtos**, caso esta última esteja definida nos parâmetros.

Todas as descrições possuem auxílio à pesquisa através do **Ctrl-Enter**. A manutenção dessas informações está disponível através do menu **Manutenção/Produtos/Tabelas**.

**Estoque Mínimo:** Você deve informar qual é a quantidade mínima para o estoque. Essa informação somente ficará disponível se você utilizar o Sistema Controle de Estoque e possuir a empresa definida inicializada nele.

**Informações para o PPCP:** Esta caixa ficará disponível para digitação se existir o SSPPCP instalado e se a empresa estiver inicializada nele.

**Código Departamento:** Esta opção estará disponível se o produto que está sendo cadastrado for

manufaturado. Ela indica em qual departamento a produção do produto será realizada, para fins de encaminhamento físico das ordens de produção.

**Lead Time do Fornecedor (em Dias):** Esta opção estará disponível se o produto que está sendo cadastrado for Comprado. Aqui você deve informar quanto tempo o produto leva para chegar na empresa quando for comprado. Por exemplo, se neste campo for informado 3, sabe-se que se o pedido de compra para o fornecedor for colocado hoje, a mercadoria pedida estará chegando na empresa daqui a 3 dias.

**Lote Mínimo:** Esta informação indica qual é a melhor quantidade do produto a ser comprada ou manufaturada, sem causar prejuízos. Quando estiver sendo cadastrado um produto comprado, esta quantidade pode ser exigida pelo fornecedor. Por exemplo, se o lote mínimo de determinado produto for 100, toda vez que o produto for comprado deve ser comprado no mínimo 100 peças. No caso de um produto manufaturado, o lote mínimo serve como parâmetro na hora de fabricar uma quantidade do produto para que compense o gasto de tempo e mão-de-obra com preparação de máquinas, por exemplo.

**Principal local de armazenamento:** Informe aqui qual é o principal local em que o produto permanece armazenado dentro da empresa.

- Identificação do Produto:** Fields for "Código" (value: 1), "Descrição" (value: Produto), and "Data de Cadastro" (value: 25/10/2024). There are also fields for "Complemento" and "Referência Alternativa".
- Navigation Tabs:** "Identificação", "Unidade de Medida / Informações NF", "Informações Adicionais" (selected), "Informações Fiscais", "Desdobramentos", and "Detalh".
- Linhas de Produtos:** A section with a table for "Código" and "Descrição" with a "+" button to add items.
- Classificação de Materiais:** A section with a table for "Código" and "Descrição" with a "+" button to add items.
- Quebra Opcional de Produtos:** A section with a table for "Código" and "Descrição" with a "+" button to add items.
- Informações para o PPCP:** Fields for "Código Departamento" (with "..."), "Lead Time do Fornecedor (em Dias)" (value: 0), "Lote Mínimo" (value: 1), and a checkbox "Utiliza Controle de Série?".
- % Comissão:** A field with a value of 0 and a spinner.
- Tolerância da Validade:** A field for "Dias" with a value of 0 and a spinner.
- Dados Ref. ao Estoque:** A field for "Estoque Mínimo" with a value of 0.
- Principal Local de Armazenamento:** A field with a value of "...".

On the right side of the window, there are icons for help (question mark), save (floppy disk), and close (X).

#### 4) INFORMAÇÕES FISCAIS

> **Informações Fiscais:** Aqui devem ser informadas a **Incidência Fiscal, Código de Tributação** e **NBM/SH** do produto, cujas manutenções pode ser feitas através do menu **Manutenção/Produtos/Tabelas**.

**Impostos:** Deverão ser informadas as alíquotas de **ICMS** e **IPI** e se o produto Aproveita Crédito de PIS e Crédito de COFINS. A alíquota de ICMS será utilizada para operações dentro do estado. Caso a operação seja interestadual, a alíquota utilizada será a cadastrada na tabela de "Alíquotas por Estado", acessível através do menu **Manutenção/Tabelas/Alíquotas de ICMS por Estado** disponível no Sistema Controle de Compras e no Sistema de Vendas. O IPI pode ser informado como alíquota ou valor. No segundo caso, o valor informado será multiplicado pela quantidade informada no documento fiscal para definir o valor do imposto. Os campos **Aproveita Crédito de PIS** e **Aproveita Crédito de COFINS** ficarão disponíveis somente no Sistema Controle de Compras para empresas que possuem PIS não-cumulativo e COFINS não-cumulativo, respectivamente, e determina se os valores lançados para este produto, nas notificações de recebimento, integrarão a Base do PIS e a Base do COFINS.

**Retém INSS:** Se o produto pertencer a uma grupo de Serviços ou Ambos e nos Parâmetros da Empresa estiver assinalado que será retido o INSS, habilita essa opção, onde será definido se haverá ou não retenção do imposto.

Em **Informações para Nota Fiscal** podem ser especificados o **Nº de Volumes** e a **Espécie dos Volumes**. Novamente, você pode utilizar Ctrl-Enter para pesquisar pela descrição da espécie.

UF Produtos

**Identificação do Produto**

Código: 1 | Descrição: Produto | Data de Cadastro: 25/10/2024

Complemento: | Referência Alternativa: |

Identificação | Unidade de Medida / Informações NF | Informações Adicionais | **Informações Fiscais** | Desdobramentos | Detalh

**Informações Fiscais**

**Incidência Fiscal**

Código: | Descrição: +

**Código de Tributação do ICMS/CSOSN**

SAÍDA: Código: | Descrição: +

ENTRADA: Código: | Descrição: +

**ICMS Outorgado**

Apurar ICMS

**DNF**

Código: | Tx. Conv. Estatística: 0

**Impostos**

ICMS: Aliq. ICMS Entrada Interestadual: | Tipo IPI:  %  Valor

Reduz Base ICMS | IPI: 0 | 0

**PIS/COFINS**

Aproveita crédito PIS

Aproveita crédito COFINS

**Alíquotas Diferenciadas**

Pis: 0 | Cofins: 0

**Regime Misto**

Cumulativo

Não-cumulativo

**Situação Tributária**

IPI - ENTRADA: | PIS - ENTRADA: | COFINS - ENTRADA: |

IPI - SAÍDA: | PIS - SAÍDA: | COFINS - SAÍDA: |

**Tributação Monofásica de Combustível**

ICMS Monofásico: 0

**Nat. da Receita**

|

## 5) Aba Desdobramentos

Nesta aba, caso você utilize [Receita](#) e [Despesas](#) e [Centro de Custo](#), e para o produto essas informações sejam sempre iguais (mesma apropriação de [Receita](#), [Despesa](#) e [Centro de Custo](#)) para todos os documentos cadastrados, você conseguirá cadastrar a apropriação e ao realizar o cadastro de um documento fiscal, a aba desdobramento será preenchida automaticamente de acordo com a apropriação cadastrada para o produto.

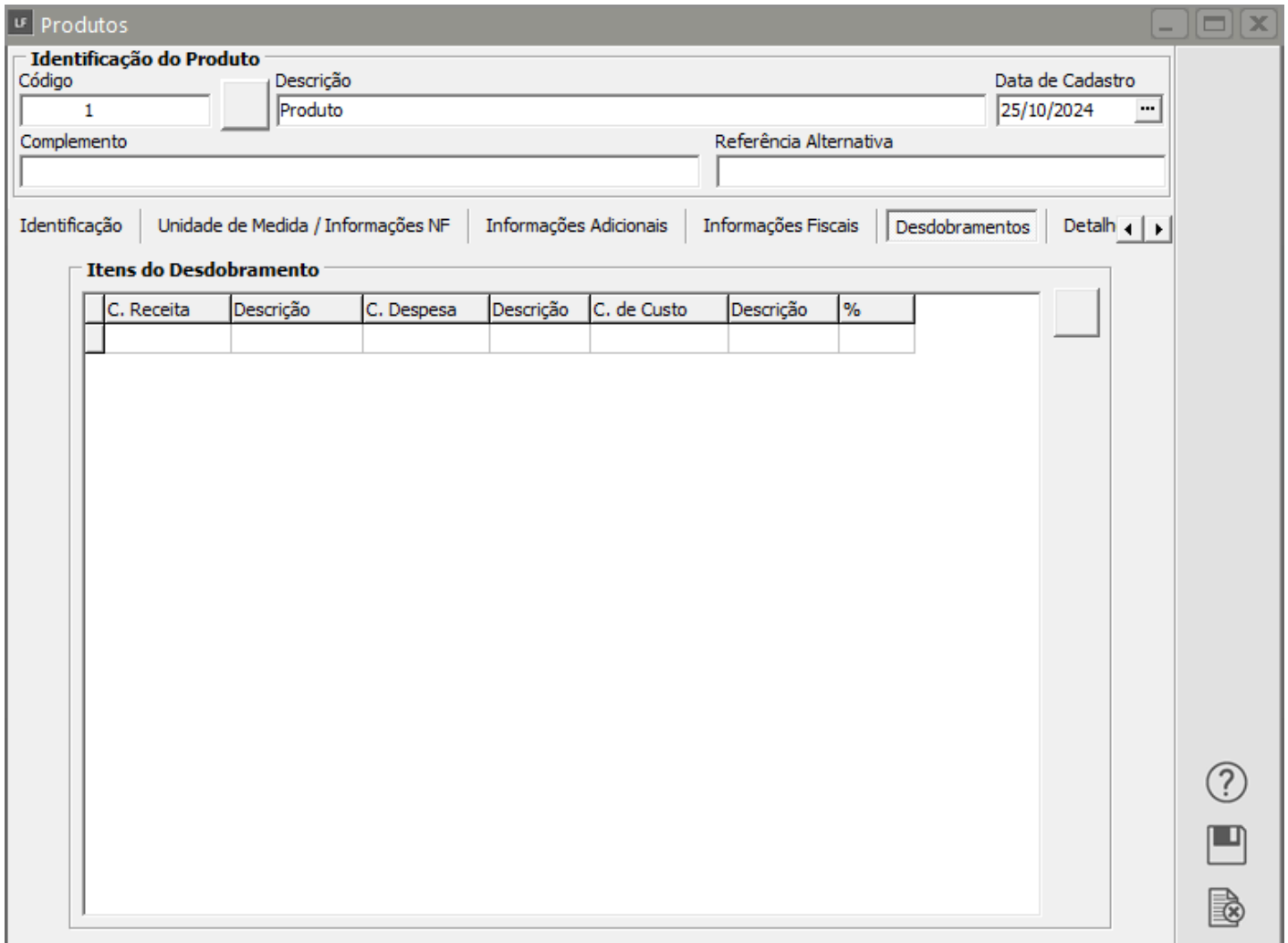

- Código: 1
- Descrição: Produto
- Data de Cadastro: 25/10/2024
- Complemento: (empty)
- Referência Alternativa: (empty)

The 'Itens do Desdobramento' table is currently empty. The table structure is as follows:

C. Receita	Descrição	C. Despesa	Descrição	C. de Custo	Descrição	%

Navigation icons (help, save, delete) are visible in the bottom right corner.

## 6) Aba Detalhes

**Detalhamento do Produto:** Esta [grade](#) de detalhamento somente ficará visível se você utilizar o **Sistema Controle de Estoque** e a empresa definida estiver inicializada nele. Além disso, nos [parâmetros adicionais da empresa](#) no **Sistema Controle de Estoque** deverá estar assinalado que controla estoque por sistema de [grade](#). A exclusão de um detalhamento somente será possível se não existir nenhum registro na caixa [Grade](#) para o detalhe selecionado ou se todos os registros da caixa [Grade](#) possuíam todos os campos zerados.

**Grade:** Será utilizada apenas para consulta das quantidades e saldos dos produtos. Somente a coluna **Localiz. Almox.** ficará disponível para que você altere. Nesta grade serão exibidas as colunas de Data do Lote, Número do Lote do Fornecedor e todas as propriedades que são controladas por lote (mais detalhes em [Parametrizando os Produtos](#))

**Agrupar todas as características numa única linha na impressão da NF:** Se esta opção estiver assinalada, os itens com mesmo código serão agrupados em uma só linha, independente de característica ou lote. Esta opção funciona em conjunto com a opção "[Agrupar produtos com o mesmo código em um só linha](#)", dos Parâmetros de Documentos.

Localiz. Almox.	Localização	Quant. Anterior	Custo Ant.	Entradas1	Saidas1	Saldo1	CustoMedio1	Entradas2	Saidas2

## 7) Aba Preços

Durante a edição ou visualização do produto, caso o usuário tenha direito à consulta de preços, eles estarão disponíveis para visualização:

Produtos - Alteração

**Identificação do Produto**

Código: 1      Descrição: Produto      Data de Cadastro: 13/09/2023

Complemento:      Referência Alternativa:

Identificação | Unidade de Medida / Informações NF | Informações Adicionais | Informações Fiscais | Detalhes | **Preços** | Prop: < >

**Porcentagens para Cálculos**

Porcentagem 1	Porcentagem 2	Porcentagem 3	Porcentagem 4	Porcentagem 5
<input type="text"/>	<input type="text"/>	<input type="text"/>	<input type="text"/>	<input type="text"/>
Porcentagem 6	Porcentagem 7	Porcentagem 8	Porcentagem 9	Porcentagem 10
<input type="text"/>	<input type="text"/>	<input type="text"/>	<input type="text"/>	<input type="text"/>

**Preços**

Custo	Venda	Preço 3
<input type="text"/>	<input type="text"/>	<input type="text"/>
Preço 4	Preço 5	Preço 6
<input type="text"/>	<input type="text"/>	<input type="text"/>
Preço 7	Preço 8	Preço 9
<input type="text"/>	<input type="text"/>	<input type="text"/>

## 8) Aba Propriedades

Nesta aba você poderá informar as propriedades deste produto. (para cadastrar as propriedades, [veja o item Parametrizando os Produtos](#)).

Ao entrar na grade, na coluna propriedade, serão disponibilizadas todas as propriedades possíveis para o produto.

**Propriedades**

Propriedade	Valor
<ul style="list-style-type: none"> <li>Comprimento 1</li> <li>DataFabricação</li> <li>DataFimGarantia</li> <li>Espessura</li> <li>GTIN</li> <li>Marca 1</li> <li>PesoEmbalagem</li> </ul>	

Você poderá escolher a propriedade desejada, de acordo com as necessidades do produto que está sendo cadastrado. Para cada uma das propriedades escolhidas você deverá informar seu valor padrão. Para propriedades **Calculadas** o valor não deverá ser informado, pois o cálculo será feito

automaticamente.

O produto em questão pode utilizar todas as propriedades, apenas algumas ou nenhuma delas. Por exemplo, no caso da Caneta Esferográfica, é possível controlar a Marca e o Peso da Embalagem. No caso de um caderno, por exemplo, já não faria sentido o controle dessas duas propriedades.

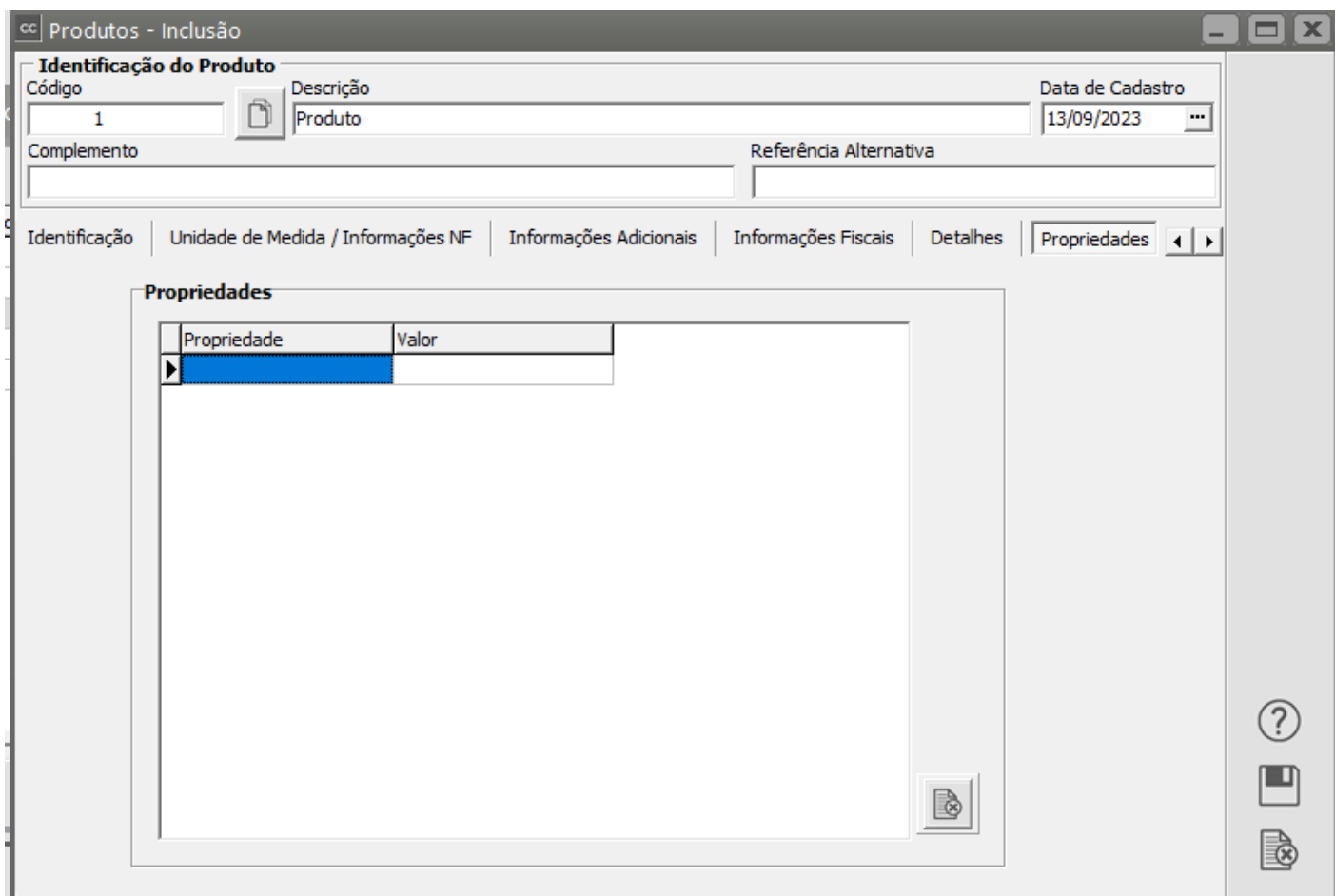

Propriedade	Valor
-------------	-------

## 9) Aba Foto

Na aba Foto, você conseguir incluir a Foto do Produto e a Simbologia do mesmo, para isso clique no botão com o desenho da máquina fotográfica e o Sistema irá pedir para que você informe o caminho onde essa informação está salva. Caso o tamanho da foto exceda as proporções do quadro, a mesma será ajustada proporcionalmente, sem distorção. A extensão da foto deve ser .BMP. Para as empresas que utilizam o banco MS SQL Server, recomenda-se não utilizar imagens com tamanho de arquivo superior a 30 KB.

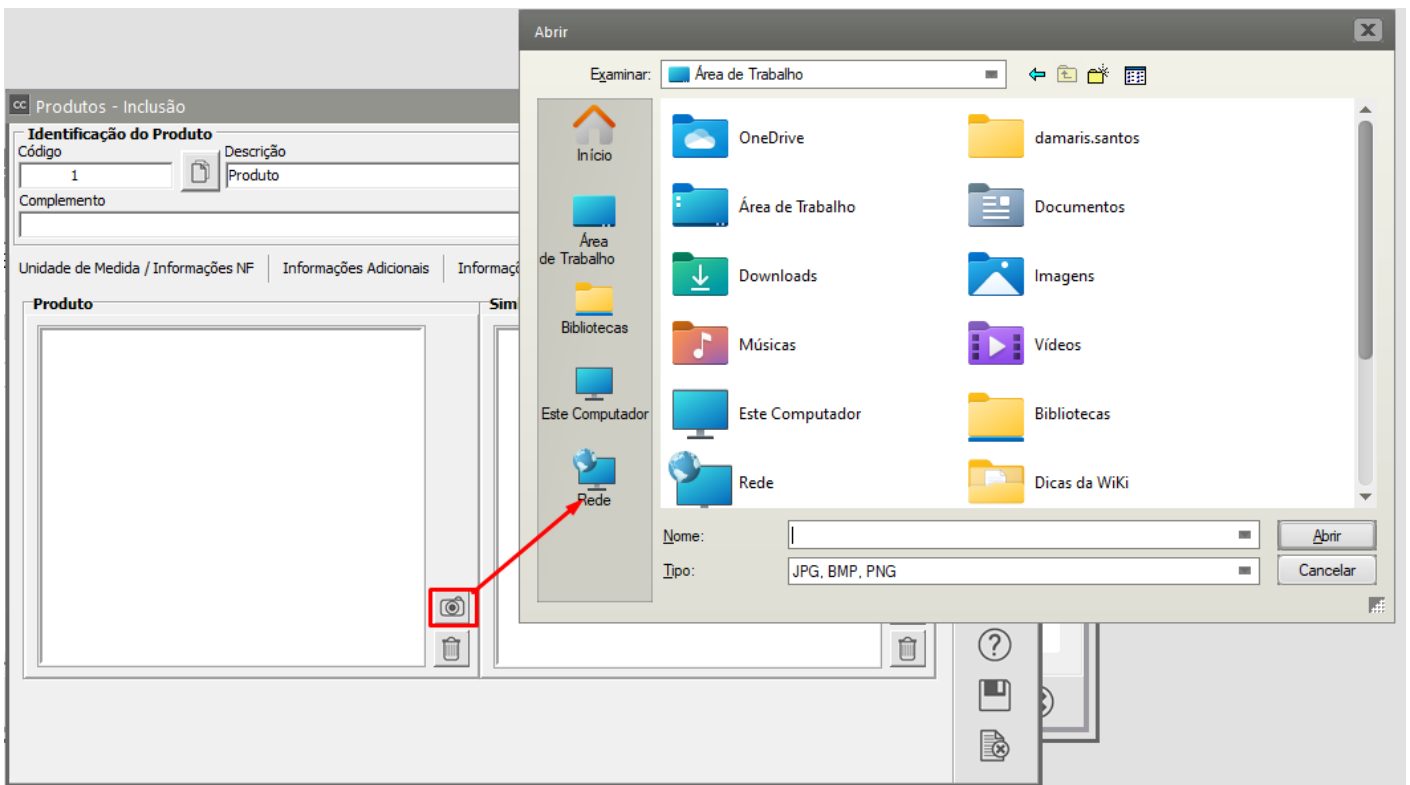

## 10 Especificações Técnicas

Informe nesta aba as especificações técnicas de seu produto

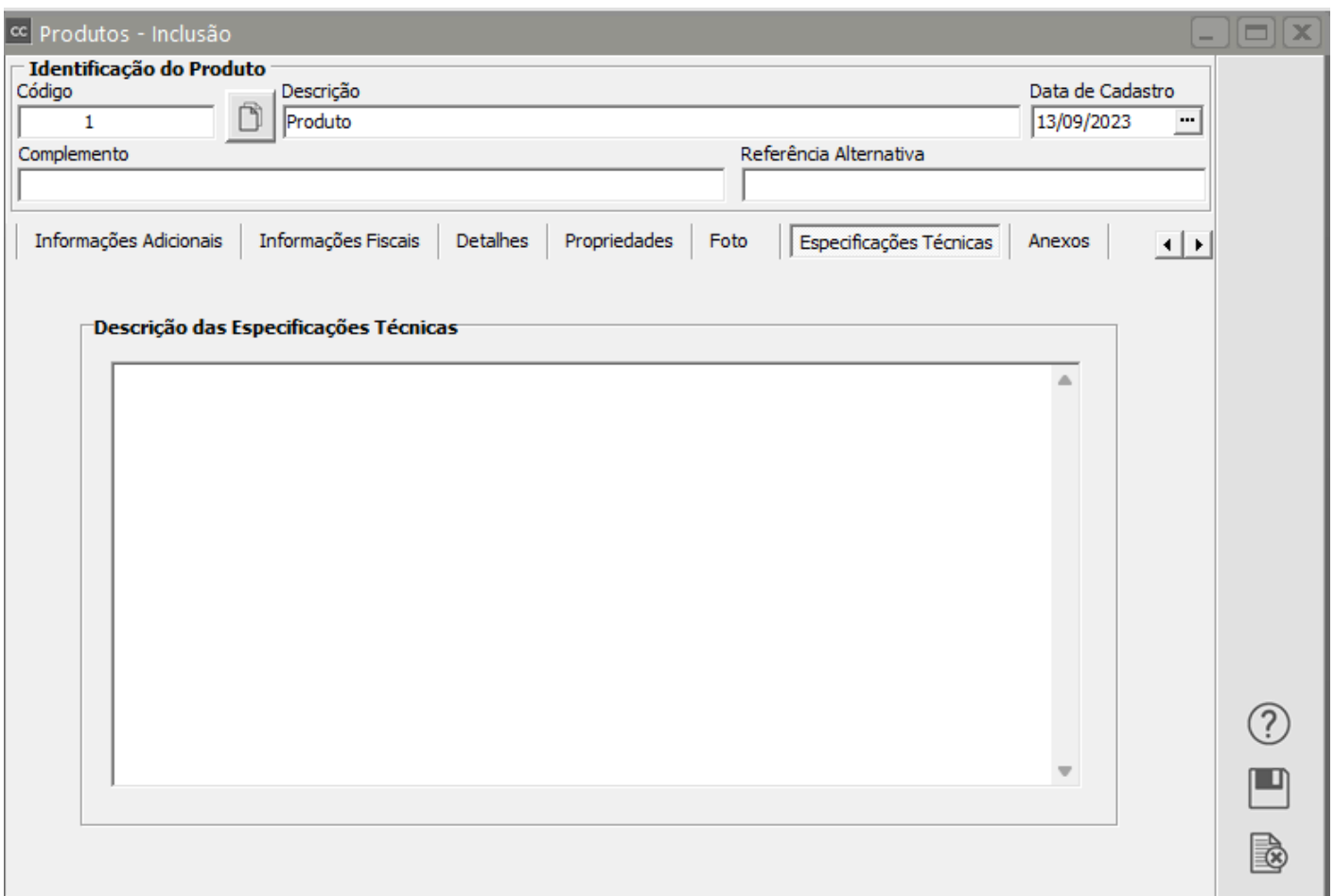

## 11) Aba Anexos

Na aba Anexos você conseguirá anexar informações sobre o produto, como por exemplo Bulas de Remédio, Informações Técnicas, Manuais de Procedimento, etc

Para isso clique no botão novo e informe o caminho onde o arquivo está salvo

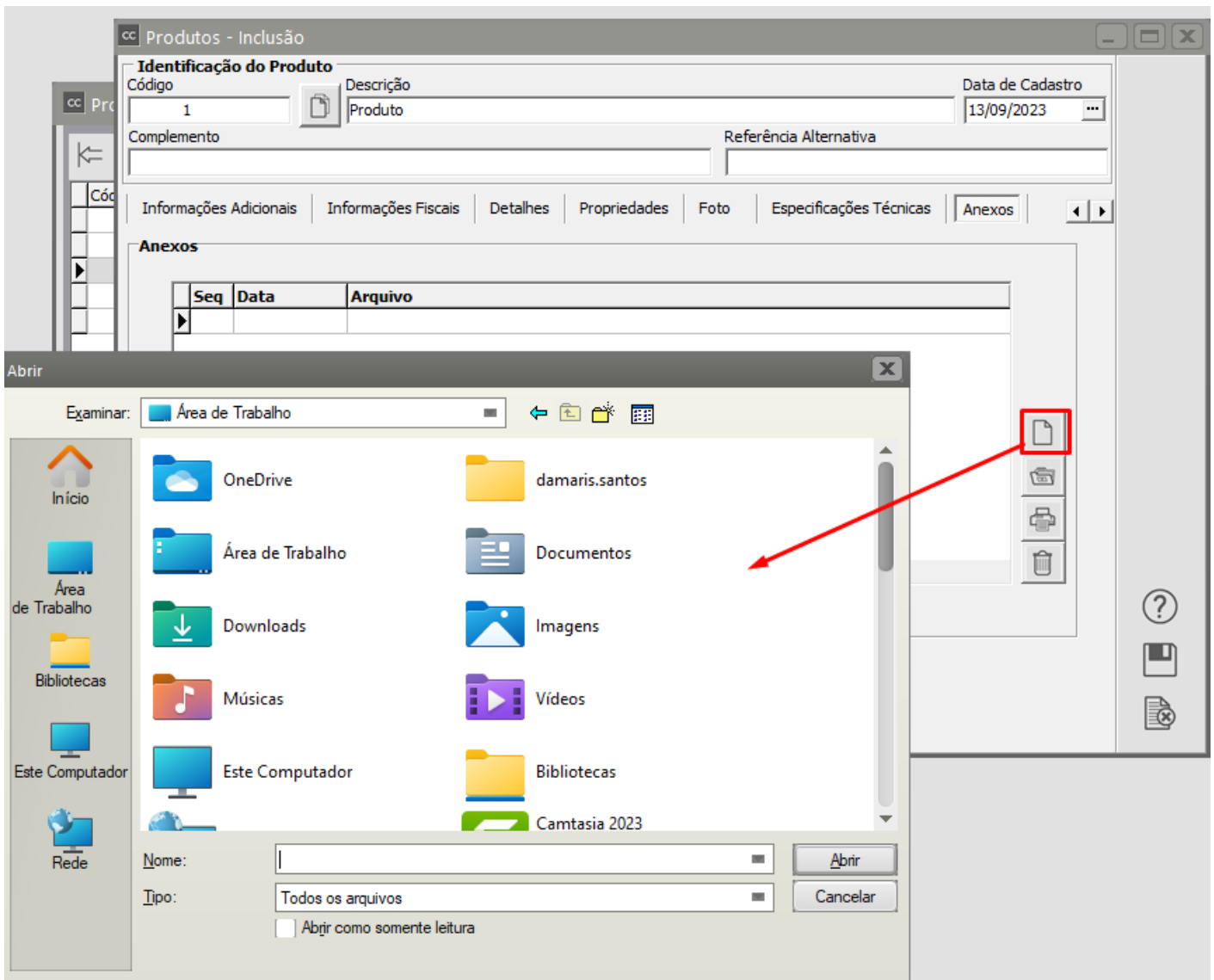

### Veja também os Itens:

- [Cadastrando os Produtos](#)
- [Relacionamento entre Produtos e Fornecedores](#)
- [Informações por Estado dos Produtos \(ICMS\)](#)
- [Cadastro dos Códigos de Situação Tributária - IPI \(Imposto sobre Produtos Industrializados\)](#)
- [Cadastrando Classificação de Materiais \(para os Produtos\)](#)
- [Pesquisando Produtos dos Clientes através dos Fornecedores](#)
- [Pesquisando os Produtos](#)

- [Pesquisando Produtos dos Clientes por Produto](#)
  - [Cadastro de Produtos no Sistema Fiscal](#)
  - [Cadastro de um Serviço na tabela de Produtos](#)
- 

Revision #17

Created 10 June 2023 08:27:09 by ProjetosD

Updated 12 May 2026 11:27:45 by ProjetosD