

Mudança de Empresa Tipo OUTRAS para tipo LOCAÇÃO DE MÃO DE OBRA/CONSTRUÇÃO CIVIL/TEMPORÁRIO

A mudança de uma empresa de "**outras atividades**" (serviços próprios) para "**locação de mão de obra/construção Civil/Temporário**" (cessão de mão de obra/terceirização) no eSocial exige a atualização de dados cadastrais e de lotação tributária para refletir a nova natureza das atividades e o recolhimento correto de encargos (como por exemplo o INSS patronal)

Para a alteração no Portal do eSocial será necessário:

1) Atualização do Cadastro do Empregador (Evento S-1000) - Carga de Alteração (verifique a data inicial dessa alteração)

a) Acesse o Portal do eSocial ou seu sistema de RH: Vá em "Dados do Empregador/Contribuinte" (Evento S-1000).

b) Altere a Classificação Tributária: Se a empresa muda sua atividade principal para cessão de mão de obra, é necessário alterar a Classificação Tributária na guia "Dados do Empregador" para o código correspondente (ex: empresas de serviços que se enquadram em cessão de mão de obra).

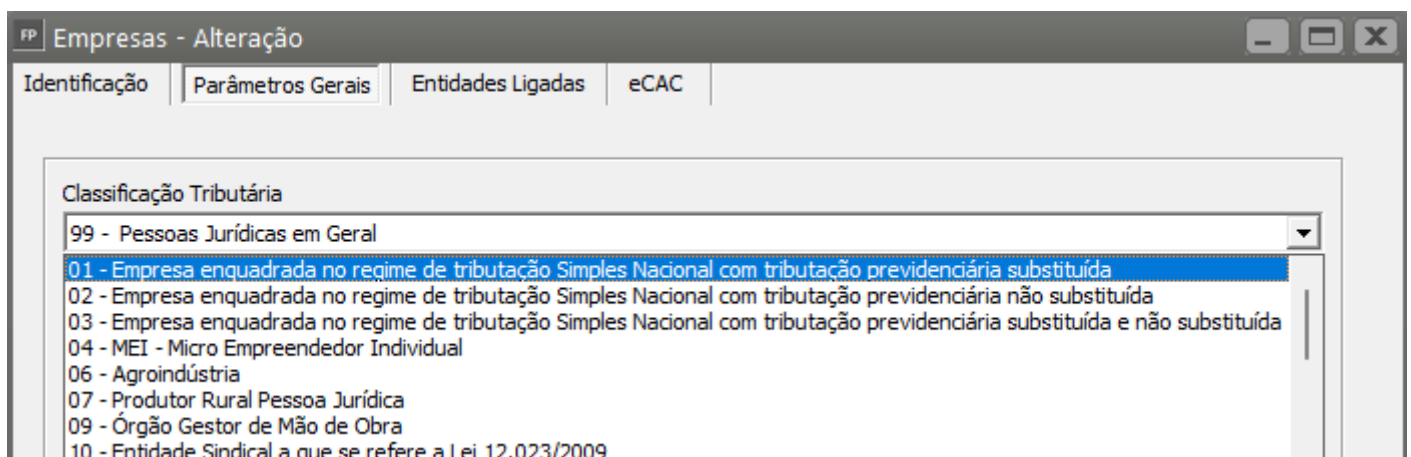

FP Parâmetros Adicionais da Empresa

Parâmetros 1 | Parâmetros 2 | Parâmetros 3 | Parâmetros DSR | Caged / Simples Nacional

Banco/C.Sind Patronal | EGTS | DIRF / MANAD | G.P.S. | Rais | Integração | eSocial

Tipo de Empresa

Construção Civil Temporários

Locação Mão Obra Outra

Informe nº CEI Informe nº CNO Informe nº CAEPF

____ ____ ____

Tipo CAEPF

Informe nº Registro Trabalho Temporário - MTE

Forma de Pagamento

Semanal Quinzenal Mensal

Mesmo critério para todos os funcionários.

Informe a Semana Informe a Quinzena

____ 0 ____ 0

Pagamento no mês de referência

Mesmo critério para todos os funcionários

Sócios/Autônomos

Pagamento no mês de referência

Adiantamento Salarial

Funcionários:

Mesma porcentagem para todos Porc.

Restringir a meses com número mínimo de dias trabalhados

Utilizar horas mês como base de cálculo - Horistas

Gera Adiantamento para Afastamentos Licença Maternidade

Gera Adiantamento no mês do retorno do afastamento de Licença Maternidade

Quantidade máxima de dias afastados para a geração do Adiantamento

Sócios:

Gera Adiantamento Salarial

Mesma porcentagem para todos Porc.

Autônomos:

Gera Adiantamento Salarial

Mesma porcentagem para todos Porc.

Controlar fechamento de período

■ **Campos Obrigatórios / eSocial**

c) Vigência: Informe a data de início da alteração (1º dia do mês da mudança). ▣

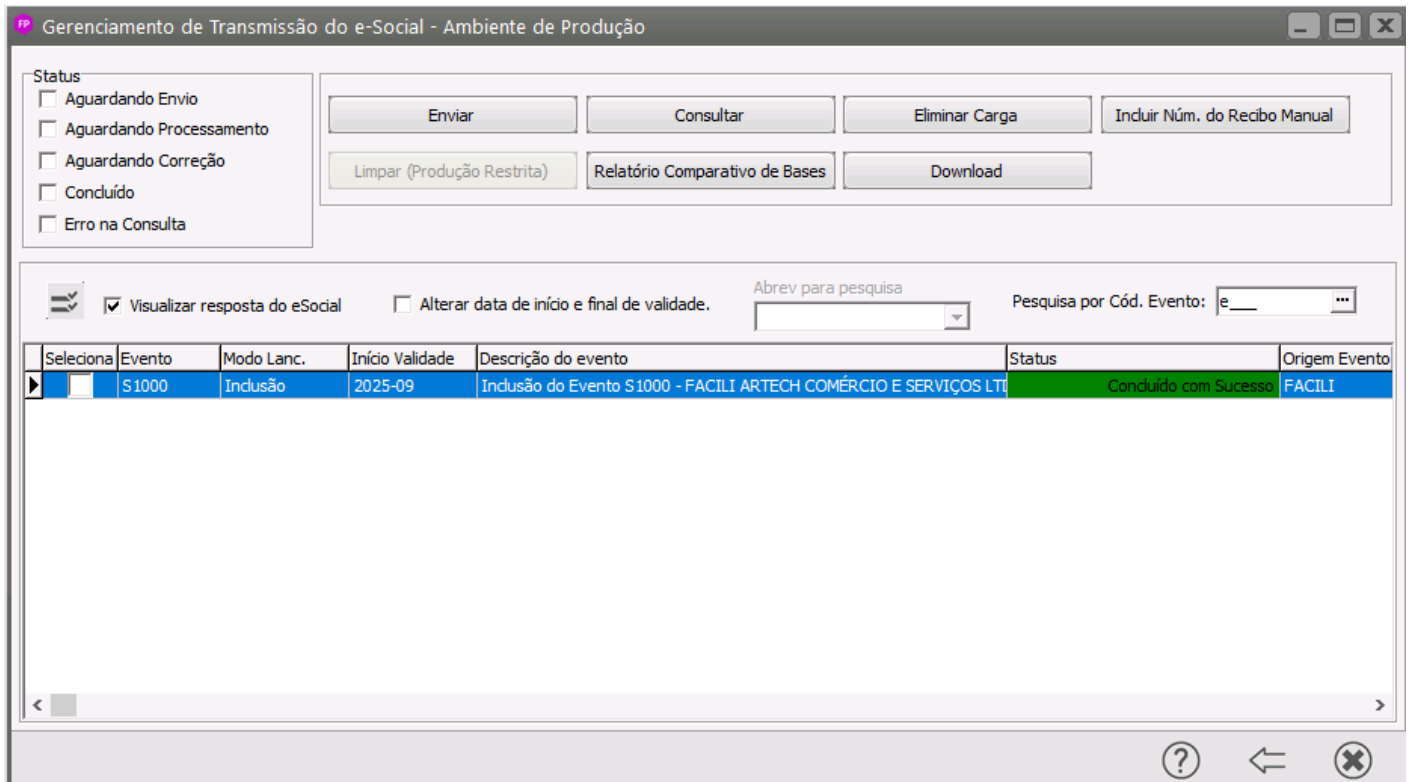

2) Cadastro de Lotação Tributária (Evento S-1020)

Empresas que cedem mão de obra devem criar lotações tributárias específicas para cada tomador de serviço (cliente). ▣

a) Crie novas lotações (S-1020): Para cada cliente/tomador, crie uma lotação com o tipo correspondente à cessão de mão de obra (geralmente tipo 02 ou 03, dependendo do caso).

Tomadores de Serviço (Evento S-1005 e S-1020)

a) Cadastre o Tomador: Certifique-se de que o CNPJ do cliente (tomador) está cadastrado no eSocial (S-1005 - Estabelecimentos) e vinculado à Lotação Tributária correta (S-1020).

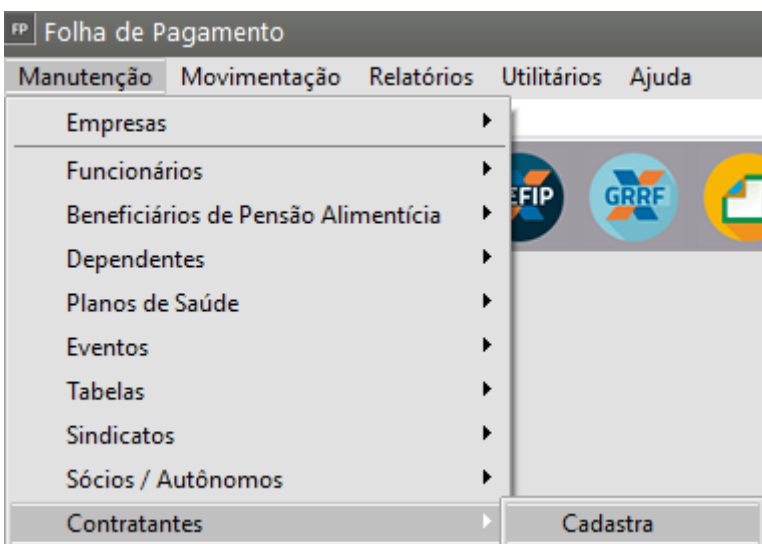

FP Lotação / Empresas Contratantes - Alteração

Informações Gerais | Informações Contratantes

Código: 1 Nome da Empresa: Contratante 1

Tipo de Lotação (eSocial)

04 - Pessoa Jurídica Tomadora de Serviços prestados mediante cessão de mão de obra, exceto contratante de cooperativa, nos te
01 - Classificação da atividade econômica exercida pela PJ para fins de atribuição de código FPAS, inclusive obras de construção civ
03 - Pessoa Física tomadora de serviços prestados mediante cessão de mão de obra, exceto contratante de cooperativa
04 - Pessoa Jurídica Tomadora de Serviços prestados mediante cessão de mão de obra, exceto contratante de cooperativa, nos te
05 - Pessoa Jurídica Tomadora de Serviços prestados por cooperados por intermédio de cooperativa de trabalho, exceto aqueles pi
21 - Classificação da atividade econômica ou obra própria de construção civil da Pessoa Física
90 - Atividades desenvolvidas no exterior por trabalhador vinculado ao Regime Geral de Previdência Social (expatriados)
91 - Atividades desenvolvidas por trabalhador estrangeiro vinculado a Regime de Previdência Social no exterior
92 - Bolsista contribuinte individual sem contribuição patronal

Complemento: Bairro: CEP: -

Cód. do Município (RAIS / eSocial): Cidade: UF: Centro de Custo: Residente Fiscal no Brasil:

Campos Obrigatórios eSocial / REINF

b) Informe o FPAS e Terceiros: A lotação deve conter o FPAS e o código de terceiros corretos para a atividade de cessão, garantindo a retenção previdenciária correta.

FP Parâmetros Adicionais da Empresa

Parâmetros 1 | Parâmetros 2 | Parâmetros 3 | Parâmetros DSR | Caged / Simples Nacional
Banco/C.Sind Patronal | EGTS | DIRF / MANAD | **G.P.S.** | Rais | Integração | eSocial

GPS

Opção Simples
2 - Optante

Tipo de Lotação (eSocial)
01 - Classificação da atividade econômica exercida pela PJ para fins de atribuição de código

Código FPAS ... Cód. Terceiros ... Cód. Ac. Trabalho Recolhe sobre Sócios/Autônomos

Código de Recolhimento

Geral ... Exclusivo Terceiros ... Compl. Salarial (Dissídio) ...

Desonera a folha de pagamento.
 Empresa exerce atividade com folha de pagamento não desonerada.
 Utiliza saldo a restituir no mês na geração da GPS dos demais Tomadores/Administrativo dentro do mesmo mês

Observações

Icons: Monitor, Question mark, Save, Print/Close

Cadastre corretamente todas as Lotações Tributárias da Empresa

FP Lotação / Contratantes

Código	Descrição	Endereço	Cidade	Estado	Situação
001	CIA PAULISTA DE INFRAESTRUTURA	Santo Amaro	SÃO PAULO	SP	A
002	AGUAÍ - SP	João Batista Miossi Miguel	AGUAÍ	SP	A
003	LIMEIRA - SP	Sebastião Camargo	LIMEIRA	SP	A
004	LEME - SP	José Visentim S/N	LEME	SP	A
005	SÃO JOÃO DA BOA VISTA	Maria Ap Bernardes Moraes	SÃO JOÃO DA BOA VISTA	SP	A

Faça o envio para o Portal do eSocial

FP Gerenciamento de Transmissão do e-Social - Ambiente de Produção

Status

Aguardando Envio
 Aguardando Processamento
 Aguardando Correção
 Concluído
 Erro na Consulta

Enviar Consultar Eliminar Carga Incluir Núm. do Recibo Manual

Limpar (Produção Restrita) Relatório Comparativo de Bases Download

Visualizar resposta do eSocial Alterar data de início e final de validade. Abrev para pesquisa Pesquisa por Cód. Evento: e_____

Seleciona	Evento	Modo Lanc.	Início Validade	Descrição do evento	Status	Origem Eve
<input type="checkbox"/>	S1020	Inclusão	2026-03	Inclusão do Evento S1020 - Lotação : 001 (CIA PAULISTA DE INFRAESTRUTURA)	Concluído com Sucesso	FACILI;001
<input type="checkbox"/>	S1020	Inclusão	2026-03	Inclusão do Evento S1020 - Lotação : 002 (AGUAÍ - SP)	Concluído com Sucesso	FACILI;002
<input type="checkbox"/>	S1020	Inclusão	2026-03	Inclusão do Evento S1020 - Lotação : 003 (LIMEIRA - SP)	Concluído com Sucesso	FACILI;003
<input type="checkbox"/>	S1020	Inclusão	2026-03	Inclusão do Evento S1020 - Lotação : 004 (LEME - SP)	Concluído com Sucesso	FACILI;004
<input type="checkbox"/>	S1020	Inclusão	2026-03	Inclusão do Evento S1020 - Lotação : 005 (SÃO JOÃO DA BOA VISTA)	Concluído com Sucesso	FACILI;005

3) Atualização dos Trabalhadores - Essa informação será enviada no S1200 (Remuneração do Trabalhador)

Define que o Trabalhador Presta serviço em Contratante/Construção Civil ou Temporário

Se for uma locação específica você poderá definir o Código do Contratante, Obra ou Temporário em caso de haver rateio deixe o campo em branco

Funcionários - Edição - José Genisis Dos Santos Felix

Identificação | Informações Contratuais | Dependentes | Observações | Rescisão/Afastamentos e Transferência/Bene |

Informações do Contrato | Tipos de Contrato | Informações para Cálculo | Estagiário | Temporário / Aprendiz | Sindicato / FGTS |

Informações Salariais

Tipo de Salário	Salário Base	Salário Anterior	Descrição do Salário por Tarefa ou não Aplicável
Mensal	R\$ 1.980,00	R\$ 0,00	

Vínculos

Carga Horária: 1

Regime Revezamento: _____ Período de Trabalho: _____

Turno: 1

Horas: Diárias: 7,3333 | Semanais: 44 | Mensais: 220

Contrato a tempo Parcial (referente à Jornada Parcial)

Presta serviço em Contratante

Código Contratante: _____ Centro de Custo: _____

Configurações

Holleriths Padrões

Adiantamento	Mensal
ADIANTE	MENSALISTA
Adiant. 13º	13º Salário
ADIANTE13	13SALARIO

% Adiantamento Salário: 0,00

Recolhe GRCI trimestralmente

Alíquota de SAT Diferenciada (Insalubridade)

Utiliza dedução mais benéfica para composição da Base de Cálculo do IRRF

Forma Pagto

Mensal Quinzenal Semanal

Comissionista

Indicativo Pensão Alimentícia - FGTS: 0 - Não existe pensão alimentícia

% Pensão Alimentícia: 0,00 Valor Pensão Alimentícia: _____

4) Rubricas (Eventos S-1010)

a) Revise as Rubricas - Verifique se as rubricas (vencimentos/descontos) estão configuradas corretamente para incidência de FGTS, INSS e IRRF de acordo com a nova realidade da terceirização

FP Folha de Pagamento

Manutenção | Movimentação | Relatórios | Utilitários | Ajuda

- Empresas
- Funcionários
- Beneficiários de Pensão Alimentícia
- Dependentes
- Planos de Saúde
- Eventos
- Tabelas

Cadastra

Manutenção

Evento | Rateio/Fórmula | Informações eSocial

Código Rubrica

1000 ...

Fator

0

Código do evento a ser enviado para o e-Social

e001

ID da tabela de rubricas

e001

Incidência sobre Previdência Social

Código

11 - Base de Cálculo do Salário de Contribuição Mensal

Número Processo

...

INSS

INSS 13º

Extensão da Decisão / Sentença

...

Incidência sobre IRRF

Código

11 - Base de Cálculo do IRRF - Remuneração Mensal

Número Processo

...

Indicativo de Apuração de IR (Situação especial de apuração de IR)

IR

IR 13º

IR PLR

IR Férias

Tipo (Não Retenção)

...

Incidência sobre FGTS

Código

11 - Base de Cálculo do FGTS Mensal

Número Processo

...

FGTS

FGTS 13º

Incidência sobre PIS/PASEP

Código

11 - Base de cálculo do PIS/PASEP mensal

Número Processo

...



Gerenciamento de Transmissão do e-Social - Ambiente de Produção

Status

Aguardando Envio

Aguardando Processamento

Aguardando Correção

Concluído

Erro na Consulta

Enviar Consultar Eliminar Carga Incluir Núm. do Recibo Manual

Limpar (Produção Restrita) Relatório Comparativo de Bases Download

Visualizar resposta do eSocial Alterar data de início e final de validade. Abrev para pesquisa Pesquisa por Cód. Evento: e_____

Seleciona	Evento	Modo Lanc.	Início Validade	Descrição do evento	Status	Origem Eve
<input type="checkbox"/>	S1010	Inclusão	2026-03	Inclusão do Evento S1010 - Rubrica : e001 (Salário Base)	Concluído com Sucesso	e001
<input type="checkbox"/>	S1010	Inclusão	2026-03	Inclusão do Evento S1010 - Rubrica : e101 (Bonificação)	Concluído com Sucesso	e101
<input type="checkbox"/>	S1010	Inclusão	2026-03	Inclusão do Evento S1010 - Rubrica : e301 (INSS)	Concluído com Sucesso	e301
<input type="checkbox"/>	S1010	Inclusão	2026-03	Inclusão do Evento S1010 - Rubrica : e304 (Desconto Adiantamento Sale)	Concluído com Sucesso	e304
<input type="checkbox"/>	S1010	Inclusão	2026-03	Inclusão do Evento S1010 - Rubrica : e400 (Descontos por Prejuízos)	Concluído com Sucesso	e400
<input type="checkbox"/>	S1010	Inclusão	2026-03	Inclusão do Evento S1010 - Rubrica : e601 (Depósito do FGTS)	Concluído com Sucesso	e601
<input type="checkbox"/>	S1010	Inclusão	2026-03	Inclusão do Evento S1010 - Rubrica : e602 (Base do IR)	Concluído com Sucesso	e602
<input type="checkbox"/>	S1010	Inclusão	2026-03	Inclusão do Evento S1010 - Rubrica : e603 (Base do INSS)	Concluído com Sucesso	e603
<input type="checkbox"/>	S1010	Inclusão	2026-03	Inclusão do Evento S1010 - Rubrica : e604 (Base do FGTS)	Concluído com Sucesso	e604
<input type="checkbox"/>	S1010	Inclusão	2026-03	Inclusão do Evento S1010 - Rubrica : e605 (Base da RAIS)	Concluído com Sucesso	e605
<input type="checkbox"/>	S1010	Inclusão	2026-03	Inclusão do Evento S1010 - Rubrica : e611 (Base Deducao IR)	Concluído com Sucesso	e611

5) Definição de Rateio nos Holleriths

Acesse o menu **Manutenção>Empresas>Parâmetros Adicionais da Empresa**

NooveN - NVFolha - Folha de Pagamento - Versão 10.426

Manutenção Movimentação Relatórios Utilitários Ajuda

Empresas Dados Cadastrais

Funcionários Parâmetros Adicionais da Empresa

Quando você define na aba Parâmetros 1 que a Empresa é **Construção Civil, Locação de Mão de Obra ou Temporário**

Parâmetros Adicionais da Empresa

Parâmetros 1 | Parâmetros 2 | Parâmetros 3 | Parâmetros DSR | Caged / Simples Nacional

Banco/C.Sind Patronal | FGTS | DIRF / MANAD | G.P.S. | Rais | Integração | eSocial

Tipo de Empresa

Construção Civil Temporários

Locação Mão Obra Outra

Informe nº CEL Informe nº CNO Informe nº CAEPF

Informe nº CEL: Informe nº CNO: Informe nº CAEPF:

Tipo CAEPF:

Informe nº Registro Trabalho Temporário - MTE:

Forma de Pagamento

Semanal Quinzenal Mensal

Mesmo critério para todos os funcionários.

Informe a Semana: Informe a Quinzena:

Pagamento no mês de referência

Mesmo critério para todos os funcionários

Sócios/Autônomos

Pagamento no mês de referência

Adiantamento Salarial

Funcionários:

Mesma porcentagem para todos Porc.

Restringir a meses com número mínimo de dias trabalhados

Utilizar horas mês como base de cálculo - Horistas

Gera Adiantamento para Afastamentos Licença Maternidade

Gera Adiantamento no mês do retorno do afastamento de Licença Maternidade

Quantidade máxima de dias afastados para a geração do Adiantamento:

Sócios:

Gera Adiantamento Salarial

Mesma porcentagem para todos Porc.

Autônomos:

Gera Adiantamento Salarial

Mesma porcentagem para todos Porc.

Controlar fechamento de período

Campos Obrigatórios / eSocial

O Sistema habilita na aba **Parâmetros 2** para que você defina Opções de Rateio:

- Rateia o Adiantamento de Sócio
- Rateia o Adiantamento de Autônomo
- Rateia o Adiantamento Salarial
- Rateia as Férias e o 13º Salário

FP Parâmetros Adicionais da Empresa

Parâmetros 1 | **Parâmetros 2** | Parâmetros 3 | Parâmetros DSR | Caged / Simples Nacional

Banco/C.Sind Patronal | EGTS | DIRF / MANAD | G.P.S. | Rais | Integração | eSocial

Arredondamento

Utiliza arredondamento no adiantamento

Utiliza arredondamento no salário líquido

Desconta diferença no mês seguinte

Utiliza arredondamento no adiant. 13º salário

Desconta diferença na parcela final

Arredonda para

1 Real

5 Reais

10 Reais

Opções de Rateio

Rateia o adiantamento de sócio

Rateia o adiantamento de autônomo

Rateia o Adiantamento Salarial

Rateia as Férias e o 13º Salário

Informa a referência do DSR por obra

Opções Gerais

Desconsidera dos avos para o 13º salário, os meses com faltas superior a 15 dias

Recolhe PIS sobre trabalho assalariado

Indui médias no valor do Adiantamento de 13. salário

Apresenta soma do Saldo de Fgts na Geração de Rescisão

Pagamento integral do Salário Família independente se salário líquido zerado

Descontar período de suspensão no cálculo de férias proporcionais da rescisão de contrato.

Considera Salário Integral nos cálculos de 13º Salário para os funcionários com contrato de redução ativo

Demonstrar base de IRRF das férias no holerite mensal quando não há retenção

Questiona transporte do IRRF das férias para o holerite mensal quando há retenção

Utiliza dedução mais benéfica para composição da Base de Cálculo do IRRF

Reprocessa Hollerith automaticamente em inclusões, alterações e exclusões pela Ficha Financeira.

Adicional Noturno

Calcular adicional noturno automaticamente

Calcular prorrogação de hora noturna conforme Súmula nº 60 TST

Período Noturno

Hora Inicial Hora Final

6) Geração dos Holleriths

No momento da geração dos Holleriths dos trabalhadores que estão definido que prestam serviço na Construção Civil/ Contratante ou Temporário, o Sistema permitirá que você realize o Rateio dos dias trabalhados

Para isso, antes da geração do Hollerith acesse o **botão Rateio**



Será aberta a tela para que você defina quantos dias o trabalhador trabalhou em cada Obra/Contratante/Temporário

Observação

É importante salientar que se o trabalhador trabalhou internamente na empresa durante alguns dias, bastará que você digite **ADM no campo Tomador** e informe a quantidade de dias que o mesmo ficou interno

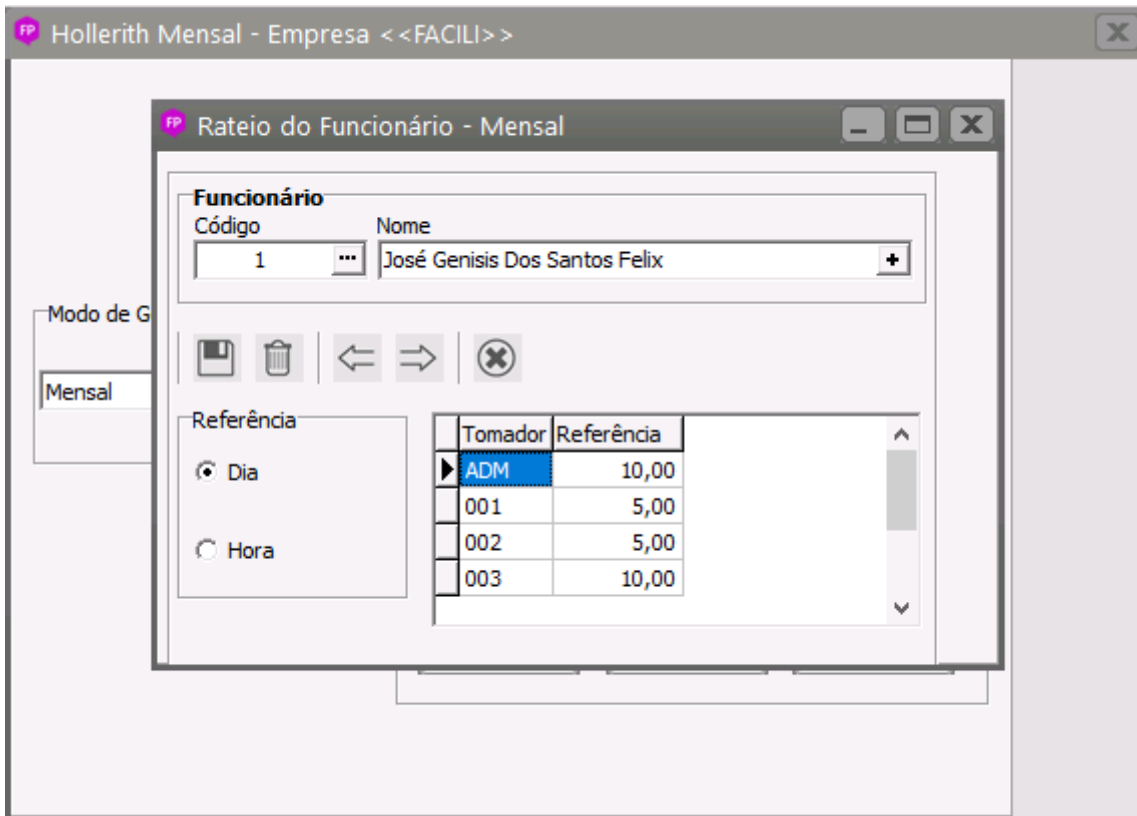

Após o rateio faça a geração do Hollerith

a) Hollerith

O hollerith será único, totalizando todos os rateios efetuados para o trabalhador

Demonstrativo de Pagamento de Salário

FACILI ARTECH COMÉRCIO E SERVIÇOS LTDA

50.764.731/0001-81

Potirendaba, 168 Vila Viana

BARUERI/SP

03/2026

Código	Nome do Funcionário	CBO	Função	Local	Seção	Admissão	FL
1	José Genisis Dos Santos Felix	514325				20/01/2026	1

Cód.	Descrição	Referência	Vencimentos	Descontos	
001	Salário Base	30,00	1.980,00		
301	INSS	9,00		153,88	
304	Desconto Adiantamento Salarial			792,00	
400	Descontos por Prejuízos			200,00	
			Total de Vencimentos 1.980,00	Total de Descontos 1.145,88	
			Valor Líquido	834,12	
Salário Base 1.980,00	Sal. Contr. INSS 1.980,00	Base Cál. FGTS 1.980,00	F.G.T.S. do Mês 158,40	Base Cál. IRRF 1.034,12	Faixa IRRF 0,00

DECLARO TER RECEBIDO A IMPORTÂNCIA LÍQUIDA DISCRIMINADA NESTE RECIBO

_____/_____/_____
DATA

Assinatura do Funcionário

b) Folha de Pagamento

A Folha de Pagamento poderá ser solicitada em modo:

- Consolidado - Não será apresentada as informações dos rateios realizados
- Centro de Custo - Será dividida por Centro de Custo caso a empresa tenha feito a opção pela utilização de Centro de Custo
- Por Contratante/Obra/Temporário - A Folha de Pagamento será apresentada de acordo com os rateios realizado - neste caso você conseguirá definir que deseja a Folha de Pagamento de apenas um Contratante/Obra/Temporário, ou se deixar o campo sem preenchimento será apresentada a folha de todos os contratantes
- Administrativo - Será apresentada a Folha de Pagamento apenas dos rateios e trabalhadores que estão no Administrativo da Empresa

FP Impressão da Folha de Pagamento

Geral

Modelo

Texto

Gráfico

Seleção

Consolidado

Centro de Custo

Por Contratante

Administrativo

Cod. Contratante

003

Nível de detalhe: 1

Inicia nova página a cada quebra

Modo

Mensal

Ordem

Alfabética

Numérica

Forma Pagto.

Mensal

Quinzenal

Semanal

Ordem Eventos

Código Evento

Rubrica e-Social

Filtro

Departamento

Seção

Configurações

Impressora

Orientação

Retrato

Paisagem

Imprime bases de IR

Imprime zero para bases de IR negativa

Imprime somente funcionários com contrato por prazo determinado (Lei 9601 - 21/01/1998)

Estagiários

Domésticos

Imprime Sócios / Autônomos

Imprime linha para assinatura

Imprime Nº de Dep. para IR e Sal. Família

Imprime hora da impressão

Imprime Informações sobre Afastamento dos Funcionários

Imprime o valor total dos depósitos de Fgts

Imprime funcionários por Atividade para Simples Nacional

Imprime funcionários Ativos e Inativos separados

Imprime Rescisão Complementar de Meses Anteriores

Imprime Eventos Informativos

Imprime somente funcionários com contrato de experiência/indeterminado

Imprime Resumo da Folha de Pagamento:

Por Quebra Geral

Imprime Resumo de Impostos e Contribuições:

Por Quebra Geral

Folha de Pagamento

Mensal - Mês: 03/2026

Empresa: FACILI ARTECH COMÉRCIO E SERVIÇOS LTDA

Endereço: Potirendaba, 168 - Vila Viana - BARUERI - SP

Página: 1

Data de emissão: 20/03/2026

CNPJ:50.764.731/0001-81

Contratante: 003 - LIMEIRA - SP - CNPJ/CEI: 900248506579			
1	José Genisis Dos Santos Felix Da Costa		
Dt. Admissão:	20/01/2026	Cargo:	Salário base: 1.980,00
Proventos		Descontos	
e001 SAL.BASE	10,00 660,00	e301 INSS	9,00 51,29
		e304 DES.AD.SAL	264,00
Total de Proventos: 660,00		Total de Descontos: 315,29	
		Bases	
		e601 DEP.FGTS	8,00 52,80
		e603 BASE-INSS	660,00
		e604 BASE-FGTS	660,00
		e605 BASE-RAIS	660,00
Total Líquido:		344,71	
Totais do contratante 003 - LIMEIRA - SP - CNPJ/CEI: 900248506579 - Número de funcionários: 1			
Total de Proventos: 660,00		Total de Descontos: 315,29	
		Total Líquido: 344,71	

Resumo de Impostos e Contribuições					
Resumo da GPS - Recolhimento de INSS					
Segurados:	51,29	Terceiros (0,00%):	0,00		
Empresa (0,00%):	0,00	Terceiros determinados (0,00%):	0,00		
(*) Rat ajustado (0,00%):	0,00	Terceiro transportador autônomo:	0,00		
(**) Ratajust. determinados (0,00%):	0,00				
(***) Rat ajust. diferenciado (0,00%):	0,00	Salário família/maternidade:	0,00		
		Outras deduções (Valor retenção (Lei 9711/98):	0,00		
Total a recolher:	51,29	Saldo de Deduções a Restituir:			
(*) Acid. trabalho (0,00) * Alíquota FAP (0,0000)					
(*) Acid. trabalho determinado (0,00) * Alíquota FAP (0,0000)					
(*) Acid. trabalho diferenciado (Insalubridade) (0,00) * Alíquota FAP (0,0000)					
F.G.T.S.					
Base de cálculo para mensal:	660,00	Valor de depósito:	52,80		
Base de cálculo para 13º salário:	0,00	Valor de depósito do 13º salário:	0,00		
GRFC:	0,00	Rescisão:	0,00		
Multa:	0,00				
I.R.R.F.					
Mensal:	0,00	Férias:	0,00		
13º salário:	0,00	PLR:	0,00		
Sócios:	0,00	Autônomos:	0,00		
Resumo Geral					
Proventos		Descontos		Bases	
e001 SAL.BASE	660,00	e301 INSS	51,29	e601 DEP.FGTS	52,80
		e304 DES.AD.SAL	264,00	e602 BASE-IR	344,71
				e603 BASE-INSS	660,00
				e604 BASE-FGTS	660,00
				e605 BASE-RAIS	660,00
				e611 BASIR-DED	51,29
				e633 Rend.Trib	396,00
				e634 RedIRRF	312,89
Total de Funcionários na Folha:	1	Total de Funcionários Admitidos:	0	Total de Funcionários Demitidos:	0
Total de Proventos:	660,00	Total de Descontos:	315,29	Total Líquido:	344,71

Revision #14

Created 19 March 2026 10:50:33 by ProjetosD

Updated 18 May 2026 17:11:43 by ProjetosD