

# Gerando PLR - Participação nos Lucros e Resultados

<https://www.youtube.com/embed/psilZGcTFyk>

Para a geração do PLR, siga os passos abaixo:

## **1º Passo) Configurar Sindicato**

Acessando o menu **Manutenção>Sindicatos>aba Informações Adicionais/Observações** você poderá definir se no momento da geração do PLR o sistema deve "**Desconsiderar funcionários demitidos na geração do PLR**". Com esse parâmetro marcado, no momento da geração do PLR o Sistema irá ignorar os funcionários que esteja com a **data de desligamento preenchida**.



## Na aba Evento:

FP Eventos - Alteração

Evento | Rateio/Fórmula | Informações eSocial

Cod.Evento	Descrição	Abreviado
e135	PLR	PLR

Provento    Desconto    Informativa

A quantidade deverá ser informada em: Valor  Referência

Informação referente a Sindicatos utiliz. na geração da Rais

Dedaração do imposto sobre a renda retida na fonte

Acumula para Férias, 13º Salário e Salário Maternidade  
 Incorpora o valor para Férias, 13º Salário, Sal. Maternidade e Aviso Prévio  
Valor a ser multiplicado pelo Salário Hora do Funcionário   
 Incorpora evento nas deduções do Imposto de Renda (DIRF)  
 Recalcula evento ao final da geração dos holleriths  
 Reprocessa evento através da fórmula quando no mês não consta no hollerit

**Em período de Férias ou Afastamento o evento deve ser calculado**  
 Integralmente    Proporcionalmente    Não calcula

**Incidências**  
 RAIS Ad. 13º    RAIS    RAIS 13º    Sal. Família    Vale Transp.

Campos Obrigatórios / eSocial



## Aba Rateio/Fórmula:

Em sua fórmula informe o **valor que deverá ser pago a cada funcionário ou uma fórmula de cálculo para cálculo automático do valor**, caso não possua essas informações, você poderá lançar o valor do PLR por funcionário, no antes de gerar os pagamentos.

FP Eventos - Inclusão

Evento **Rateio/Fórmula** Informações eSocial

**Rateio**

Deseja que o evento seja rateado entre Obras e Contratantes

**Na rescisão, para este evento, utilizar dados do rateio do modo**

Saldo Salário  13º Salário  Férias Vencidas  Férias Prop.

**Fórmula**

Sem Fórmula  **Sem Condição**  Com Condição **Variáveis**

Informe a Fórmula

?

?

### Aba Informações eSocial:

A Participação nos Lucros e Resultados (PLR) **não possui incidência de encargos trabalhistas e sociais, como o INSS e o FGTS**, porque não tem natureza salarial. No entanto, o PLR está sujeito ao **imposto de renda**, conforme a tabela em **Manutenção>Tabelas>Impostos/Taxas e Contribuições>[IRRF PLR](#)**

FP IRRF - Alteração

Mês:  Ano:

Ano	Mês	Classe	De	Até	(%)	Dedução
2013	01	01	--	<input type="text" value="7640,80"/>	Isento	--
2014	02	02	R\$ 7.640,81	<input type="text" value="9922,28"/>	<input type="text" value="7,50"/>	<input type="text" value="573,06"/>
2015	03	03	R\$ 9.922,29	<input type="text" value="13167,00"/>	<input type="text" value="15,00"/>	<input type="text" value="1317,23"/>
2023	04	04	R\$ 13.167,01	<input type="text" value="16380,38"/>	<input type="text" value="22,50"/>	<input type="text" value="2304,76"/>
2024	05	05	R\$ 16.380,39	<input type="text" value="99999,99"/>	<input type="text" value="27,50"/>	<input type="text" value="3123,78"/>

Dedução sobre Trab. Assalariado:  Limite mínimo para retenção:

Sendo assim, na aba informações eSocial informe nos campos:

- **Código Rubrica:** 1300 - Participação em Lucros ou Resultados
- **Código do evento a ser enviado para o eSocial:** Informe o mesmo código do evento que está sendo criado
- **Incidência sobre Previdência Social:** 00 - Não é Base de Cálculo
- **Incidência sobre IRRF:** 14 - Base de Cálculo do IRRF - PLR
- **Incidência sobre FGTS:** 00 - Não é Base de Cálculo

FP Eventos - Inclusão

Evento | Rateio/Fórmula | Informações eSocial

Código Rubrica  
1300

Fator  
0

Código do evento a ser enviado para o e-Social  
e135

ID da tabela de rubricas  
e135

**Incidência sobre Previdência Social**

Código  
00 - Não é Base de Cálculo

Número Processo

INSS  INSS 13º

Extensão da Decisão / Sentença

**Incidência sobre IRRF**

Código  
14 - Base de Cálculo do IRRF - PLR

Número Processo

Indicativo de Apuração de IR (Situação especial de apuração de IR)

IR  IR 13º  IR PLR  IR Férias

**Incidência sobre FGTS**

Código  
00 - Não é Base de Cálculo do FGTS

Número Processo

FGTS  FGTS 13º

**Incidência sobre Previdência Social Privada**

Código

?

?

?

3º Passo) Crie um [Hollerith Padrão](#) que contenha o evento do PLR criado

Acesse **Manutenção>Tabelas>[Holerith Padrão](#)>Cadastra**

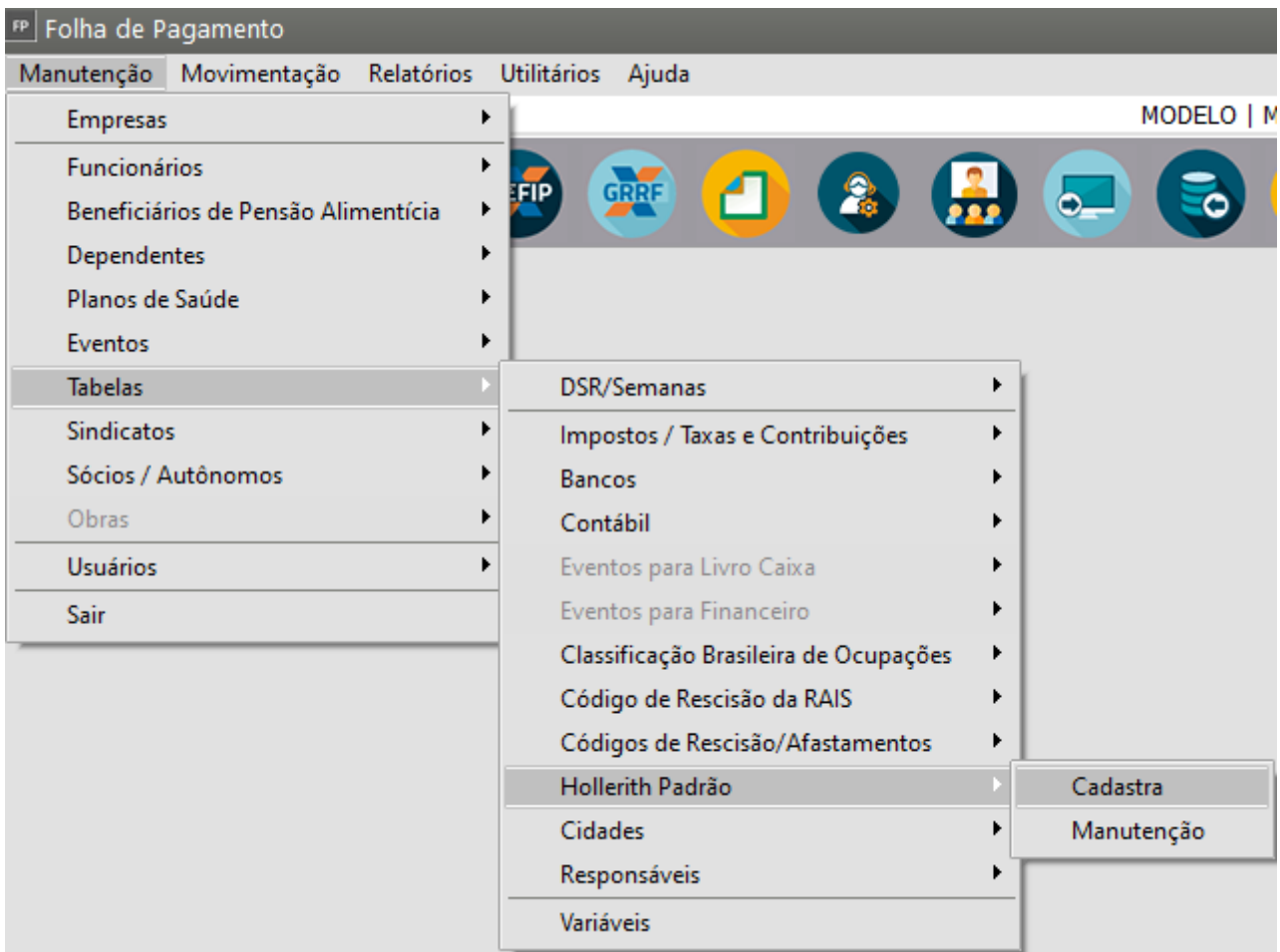

Informe o **Nome do Hollerith "PLR"** e **Descrição** poderá ser PLR também. Lance o **evento do PLR que você criou** e o **e338 - Retenção de IR sobre PLR**, que já está cadastrado no sistema.

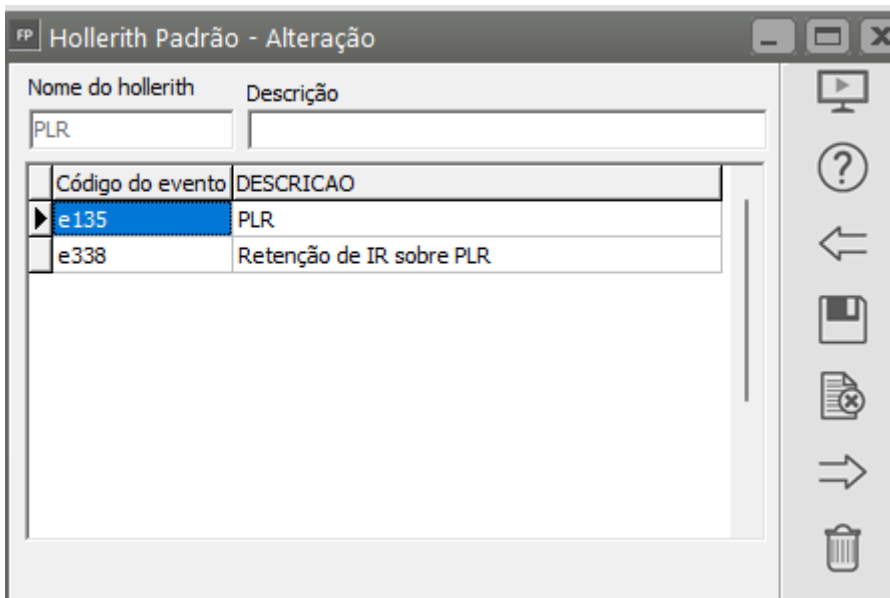

#### 4º Passo) Para a geração do PLR

Acesse o menu **Movimentação>Rotinas Mensais>Holleriths de Funcionários** e defina o **Modo Geração em PLR**

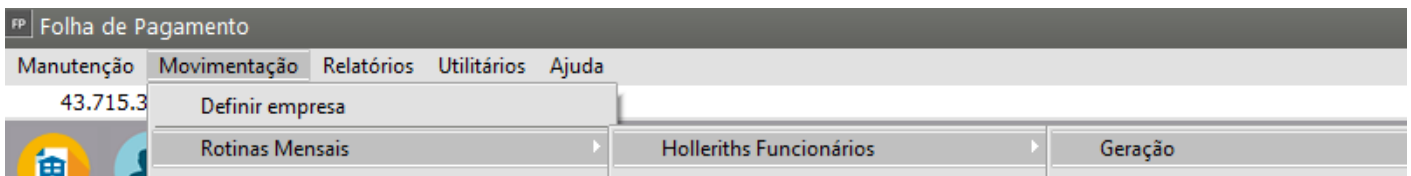

Em seguida clique no botão **Geração**.

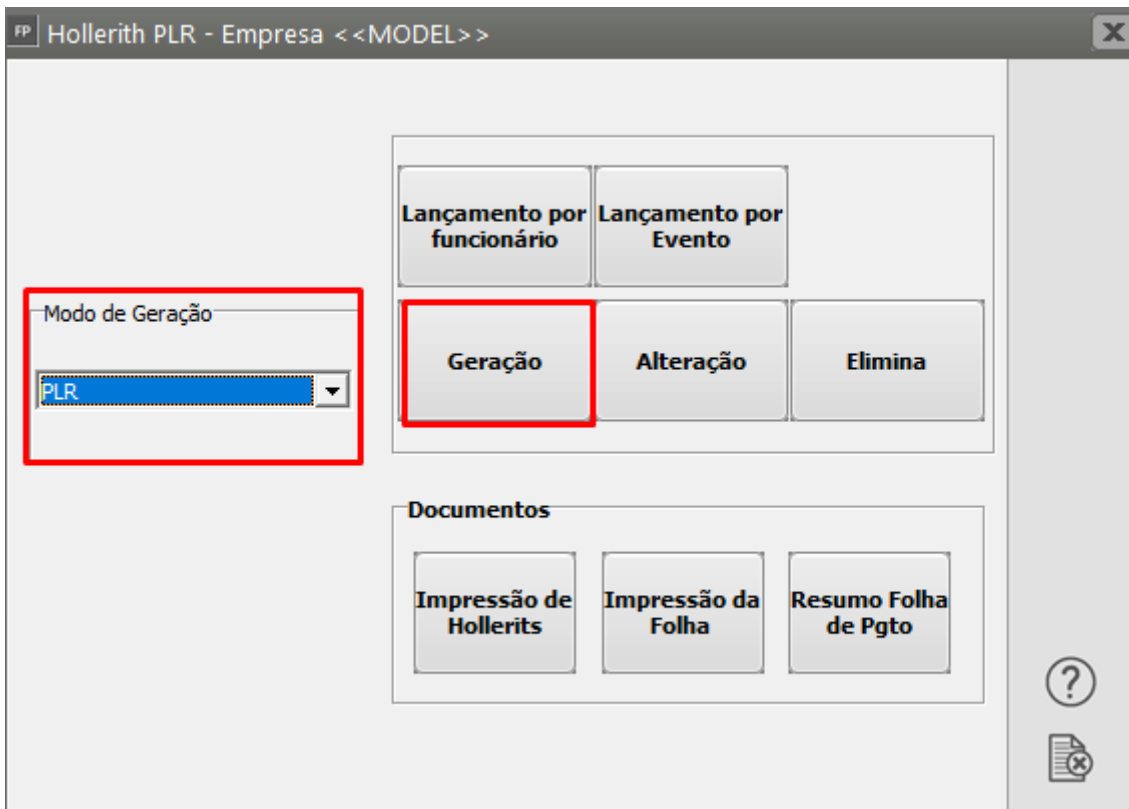

(OBS: Caso o valor seja necessário ser lançado manualmente, acesse o Lançamento por Funcionário primeiro e lance o valor, em seguida realize a geração)

Informar o código da faixa de funcionários e preencha as seguintes informações:

- "*Tipo de Seleção*" e "*Forma de pagamento*" poderá manter em Todos/Todas
- Datas de Vigência e Assinatura do instrumento que determinou o pagamento do PLR,
- Marque a situação ensejadora e informe uma descrição digitalizada nas observações.

FP Hollerith PLR - Empresa <<MODELO>>

**Funcionários**  
 Inicial: 1 Final: 5

**Tipo de seleção**  
 Tipo de salário: Todos Forma de pagamento: Mensal

Escolher códigos alternados

**PLR**  
 Data de vigência do instrumento  
 Data Inicial: 01/03/2023 Data Final: 31/12/2023  
 Data da assinatura do instrumento  
 Data da assinatura: 01/01/2023

Situação ensejadora  
 Convenção coletiva de trabalho

Observações  
 Geração PLR de acordo com a Convenção Coletiva de Trabalho

Modo de Geração  
 PLR

?  
 ok  
 [X]

Ao clicar em OK, defina a data de pagamento e clique em OK novamente

FP Dados de Pagamento MODEL

**Funcionários Semanais**  
 Pagto dentro da semana: [ ] [ ] [ ] [ ] [ ] [ ] [ ] [ ] [ ] [ ]  
 Pagto fora da semana: [ ] [ ] [ ] [ ] [ ] [ ] [ ] [ ] [ ] [ ]

**Funcionários Quinzenais**  
 Pagto dentro da quinzena: [ ] [ ] [ ] [ ] [ ] [ ] [ ] [ ] [ ] [ ]  
 Pagto fora da quinzena: [ ] [ ] [ ] [ ] [ ] [ ] [ ] [ ] [ ] [ ]

**Funcionários Mensais**  
 Pagto dentro do mês: [ ] [ ] [ ] [ ] [ ] [ ] [ ] [ ] [ ] [ ]  
 Pagto fora do mês: 10/05/2023 [ ] [ ] [ ] [ ] [ ] [ ] [ ] [ ] [ ] [ ]

Utiliza mesma data para todas as empresas?

ok  
 [X]

Ao clicar em OK, informe o [nome do hollerith](#) que você criou para esta geração

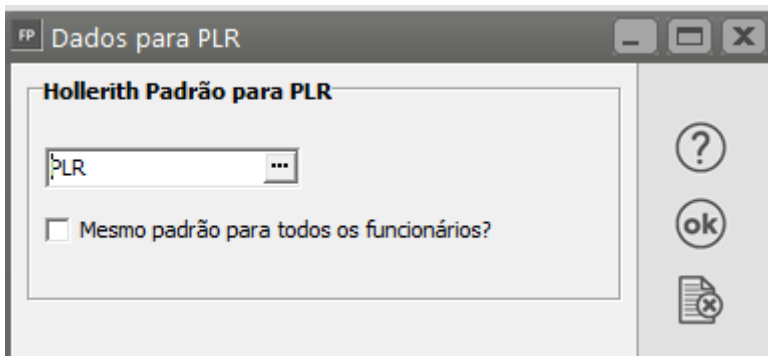

E Clique em OK

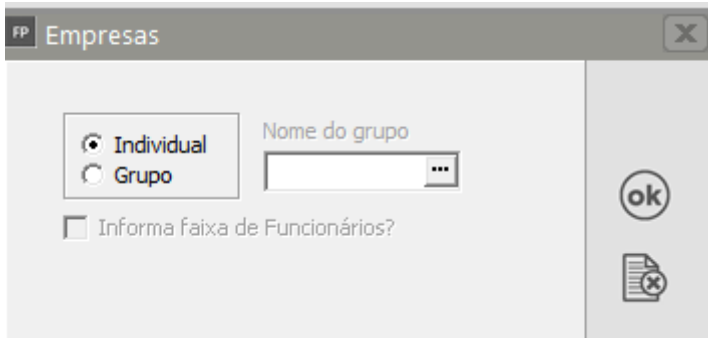

Para Imprimir o Hollerith do P.L.R. clique no botão Impressão de Holleriths

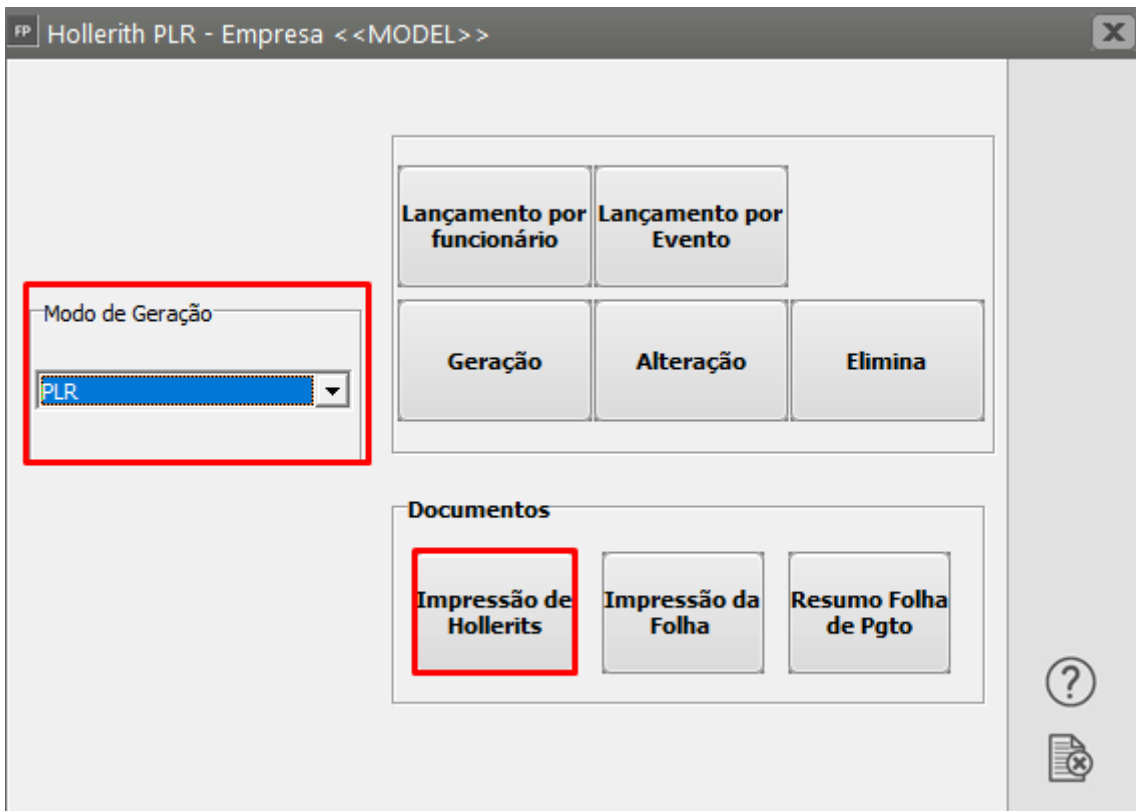

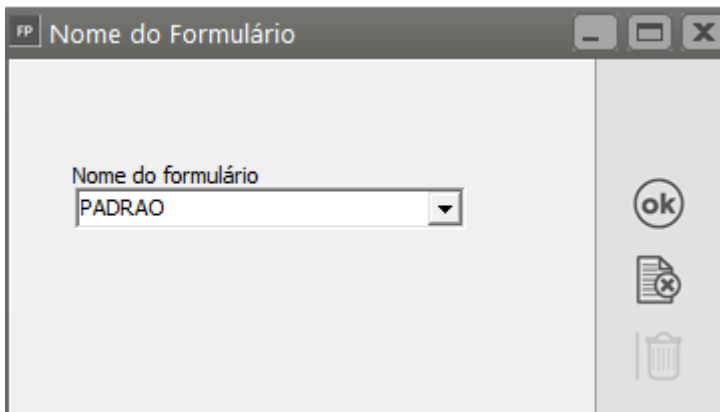

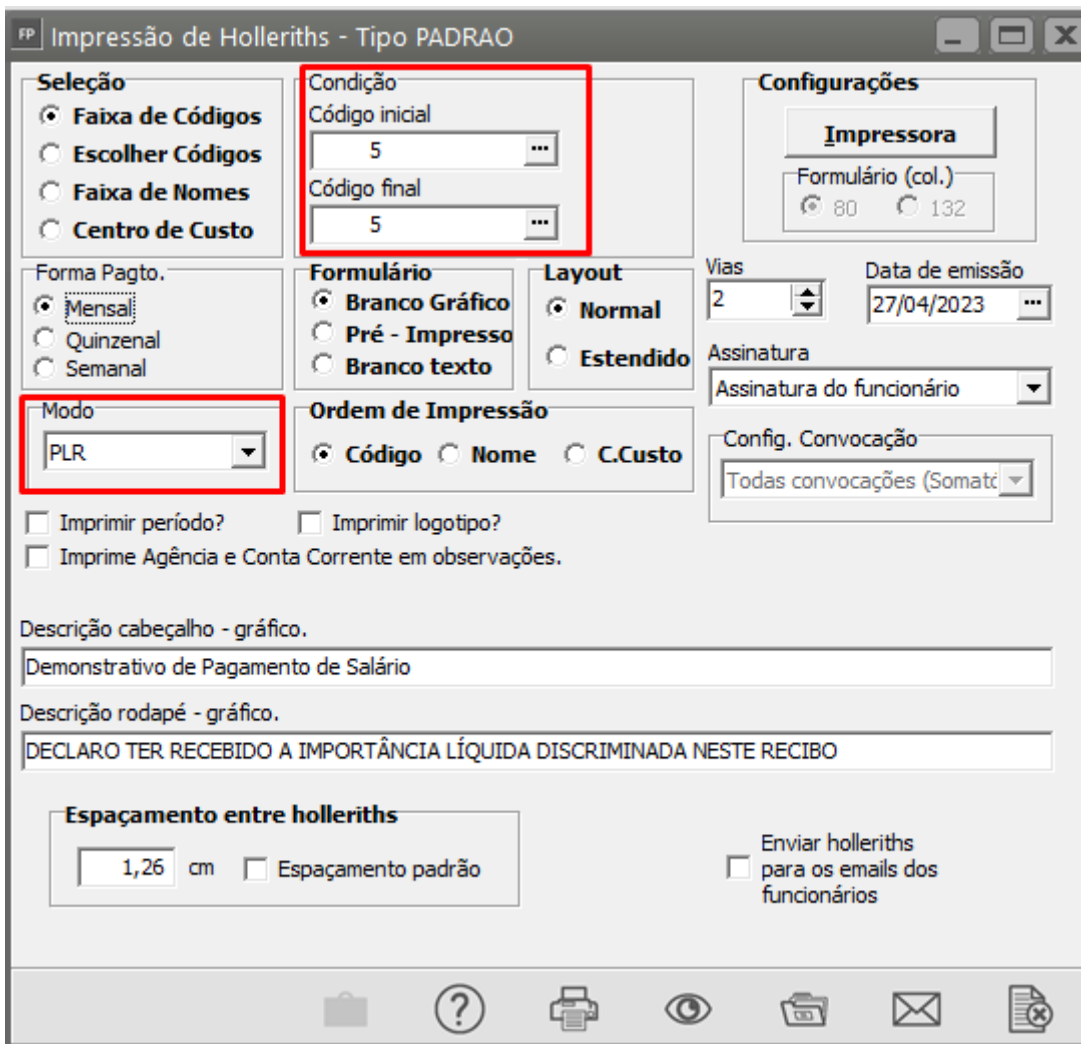

Defina o [Código Inicial e Final dos Funcionários](#), ou se preferir deixar este campo em branco o Sistema irá imprimir os Holleriths para todos os funcionários que tiveram geração do PLR.



FP Empresas X

Individual  
 Grupo

Nome do grupo

Demonstrativo de Pagamento de Salário							
EMPRESA MODELO				43.715.391/0001-33			
RUA 5, 875 Vila Garbi							
RIO CLARO/SP				04/2023			
Código	Nome do Funcionário	CBO	Função	Local	Seção	Admissão	FL
5	Nome do Funcionário	411005	Sócio			02/04/2012	1
Cód.	Descrição	Referência	Vencimentos	Descontos			
135	PLR		1.000,00				
mensagem para todos os holerites			Total de Vencimentos 1.000,00	Total de Descontos 0,00			
			Valor Líquido 	1.000,00			
Salário Base	Sal. Contr. INSS	Base Cál. FGTS	F.G.T.S. do Mês	Base Cál. IRRF	Faixa IRRF		
12.000,00	0,00	0,00	0,00	1.000,00	0,00		
DECLARO TER RECEBIDO A IMPORTÂNCIA LÍQUIDA DISCRIMINADA NESTE RECIBO							
____/____/____ DATA			_____ Assinatura do Funcionário				

Para Imprimir a **Folha de Pagamento do PLR**, clique em Impressão da Folha



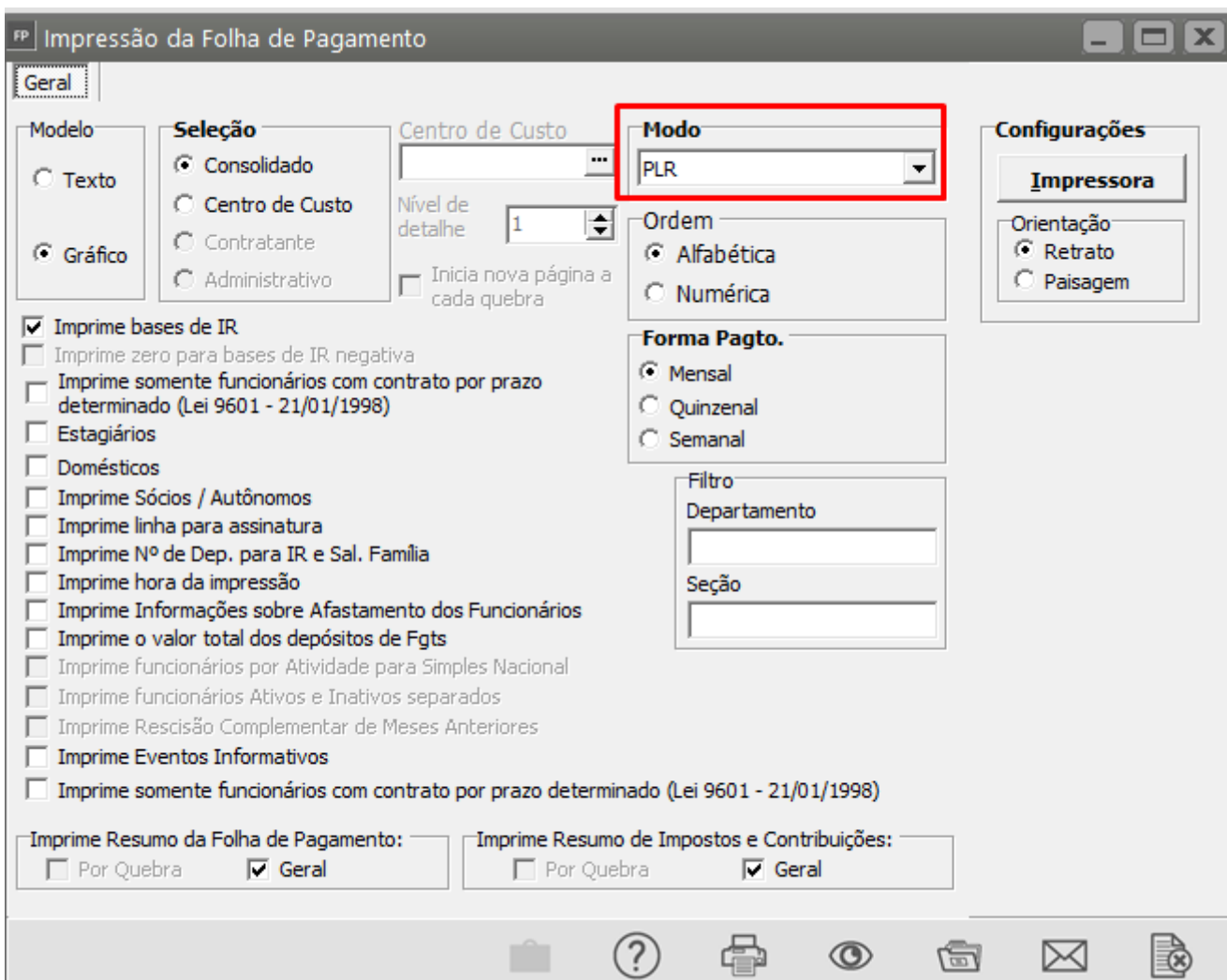
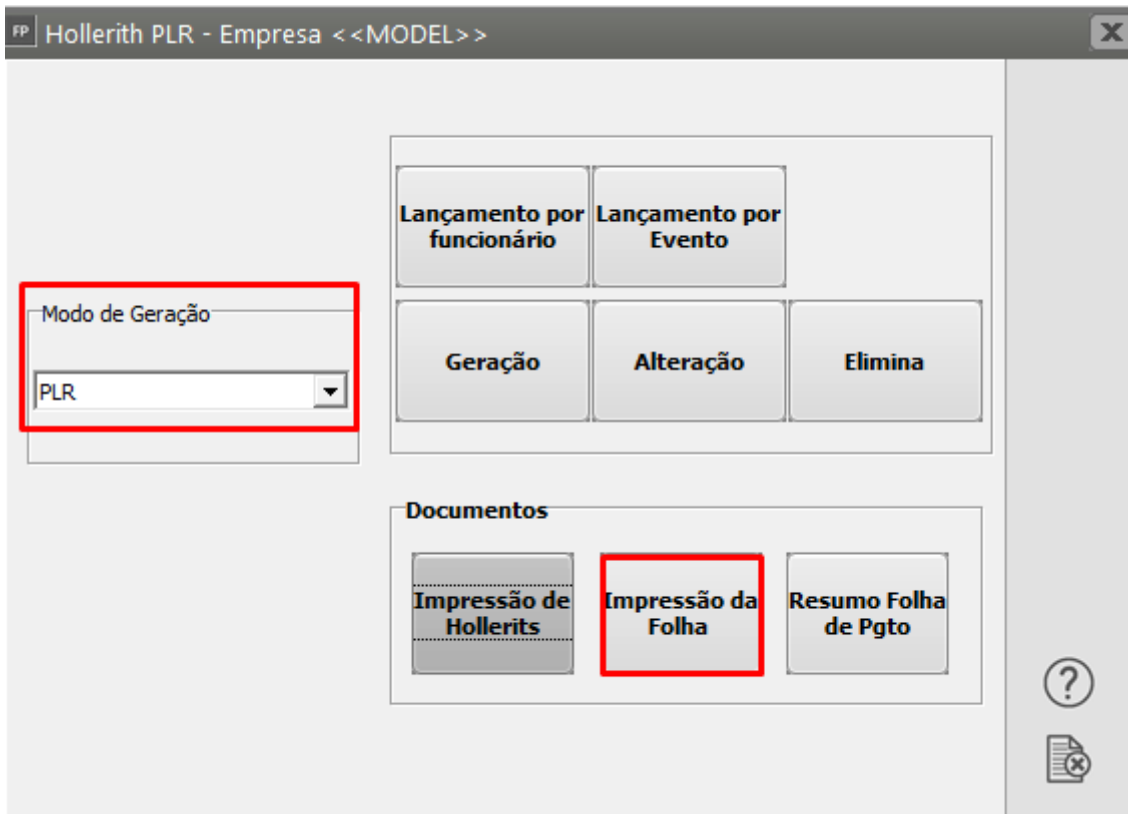

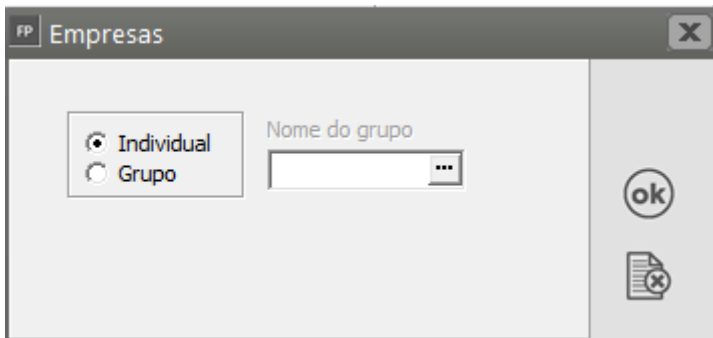
Folha de Pagamento

PLR - Mês: 04/2023

Empresa: EMPRESA MODELO

Endereço: RUA 5, 875 - Vila Garbi - RIO CLARO - SP

Página: 1

Data de emissão: 27/04/2023

CNPJ:43.715.391/0001-33

Folha de pagamento consolidada:			
5	Nume do Funcionário		
Dt. Admissão:	02/04/2012	Cargo: Sócio	Salário base: 12.000,00
Proventos		Descontos	
e135 PLR	1.000,00		Bases
			e621 BAS-IR PLR 1.000,00
Total de Proventos:	1.000,00	Total de Descontos:	0,00
		Total Líquido:	1.000,00
Resumo Geral			
Proventos		Descontos	
e135 PLR	1.000,00		Bases
			e621 BAS-IR PLR 1.000,00
Total de Funcionários na Folha:	1	Total de Funcionários Admitidos:	0
Total de Proventos:	1.000,00	Total de Descontos:	0,00
		Total Líquido:	1.000,00
		Total de Funcionários Demitidos:	0

**Observação:** Para que o sistema calcule o PLR somente para os funcionários que trabalharam no período de apuração dos Lucros, é obrigatório que na tela de geração dos holleriths seja informado o período de apuração.

**Exemplo:** Se o período de apuração for 01/01/2023 a 31/12/2023, o funcionário demitido entre esse período receberá PLR, ao passo que se o funcionário foi admitido depois desse período não receberá PLR.

### 5º Passo) envio ao eSocial

Para que o **s1200 - Remuneração** seja autorizado, antes realize a transmissão do evento que você criou no **Gerenciador de Transmissão > eventos Iniciais > S1010 - Rubricas** (e338 também, caso tenha retido IR no PLR)

Se a folha já tiver sido enviada, será gerado s1200 em retificação para inclui-lo.

### Veja também os Itens:

- [Gerando Pagamento Mensal dos Funcionários](#)
- [Gerando Pagamento de Férias](#)
- [Gerando Adiantamento Salarial](#)
- [Gerando Pagamento de Rescisão Contratual](#)
- [Gerando Pagamento de Adiantamento de 13º Salário](#)
- [Gerando Adiantamento Salarial para Sócios](#)

- [Gerando Pagamento de 13º Salário - Parcela Final](#)
- [Gerando P.L.R. - Participação nos Lucros e Resultados](#)
- [Gerando Pagamento Mensal dos Funcionários Domésticos](#)
- [Gerando Pagamento Mensal dos Funcionários - Professores](#)
- [Gerando Pagamento dos Funcionários - Locação de Mão de Obra e Construção Civil](#)
- [Gerando Pagamento Mensal dos Funcionários - Contrato Determinado](#)
- [Gerando Pagamento dos Funcionários - Estagiários](#)
- [Gerando Folha de Pagamento Complementar](#)
- [Gerando Adiantamento Salarial para Autônomos](#)
- [Gerando Folha de Pagamento de Sócios e Autônomos](#)
- [Gerando Pagamento Mensal dos Funcionários Mensalistas](#)
- [Gerando Pagamento Mensal dos Funcionários - Horistas](#)
- [Gerando Holleriths de Funcionários](#)
- [Gerando Holleriths de Sócios e Autônomos](#)
- [Gerando Rescisão por Motivo de Acordo](#)
- [Gerando Folha de Pagamento de Meses Anteriores](#)
- [Geração de Férias Coletivas](#)
- [Cadastro, Convocação e Geração de Hollerith de Funcionário Intermitente](#)
- [Memória de Cálculo dos Eventos na Tela de Geração](#)
- [Alterando os Valores Gerados nos Pagamentos](#)
- [Excluindo Gerações](#)
- [Inconsistências e Erros no envio do evento S1200 para o Portal do eSocial](#)
- [Inconsistências e Erros no envio do evento S1210 para o Portal do eSocial](#)

---

Revision #21

Created 18 April 2023 08:51:27 by ProjetosD

Updated 24 April 2026 19:25:09 by ProjetosD