



Gerando Arquivos em PDF e Excel

<https://www.youtube.com/embed/FShOaOGgdWE>

Para gerar e salvar arquivos em extensão Excel e PDF, disponíveis nas principais telas do **Sistema Folha de Pagamento** basta clicar no botão  quando PDF e  quando Excel e selecionar o local para salvar o arquivo.

Exemplo: Salvar todos os períodos de férias, acesse menu **Movimentação>Rotinas Mensais>Altera Arquivos de Férias>Manutenção - Avance**

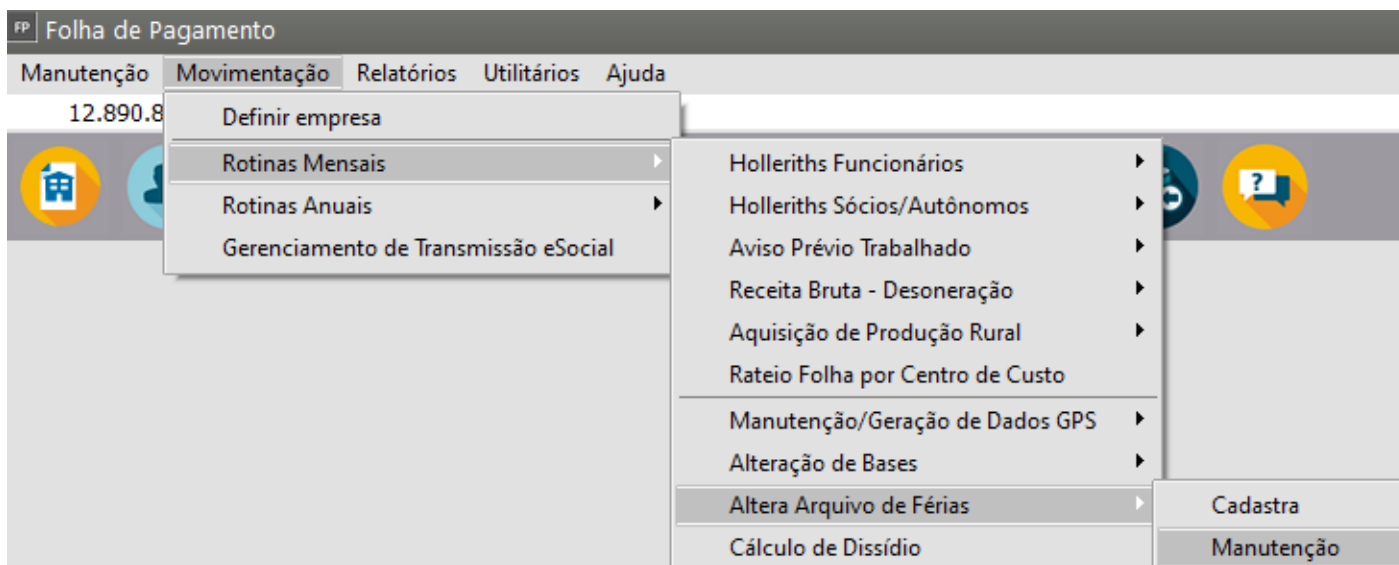

Na tela de pesquisa poderá selecionar funcionários ou períodos específicos ou informação de todos funcionários, neste caso somente avançando, visualizará os períodos bem como ícones.

FP Férias

Cód. Funcionário	Início Per. Aquis.	Final Per. Aquis.	Início Gozo Férias
1	01/01/2019	31/12/2019	
1	01/01/2020	31/12/2020	
1	01/01/2021	31/12/2021	
1	01/01/2022	31/12/2022	
1	01/01/2023	31/12/2023	
2	02/01/2019	01/01/2020	
2	02/01/2020	01/01/2021	
2	02/01/2021	01/01/2022	
2	02/01/2022	01/01/2023	
2	02/01/2023	01/01/2024	
3	02/02/2019	01/02/2020	
4	02/02/2019	01/02/2020	

Selecione a extensão e o caminho para salvar arquivo:

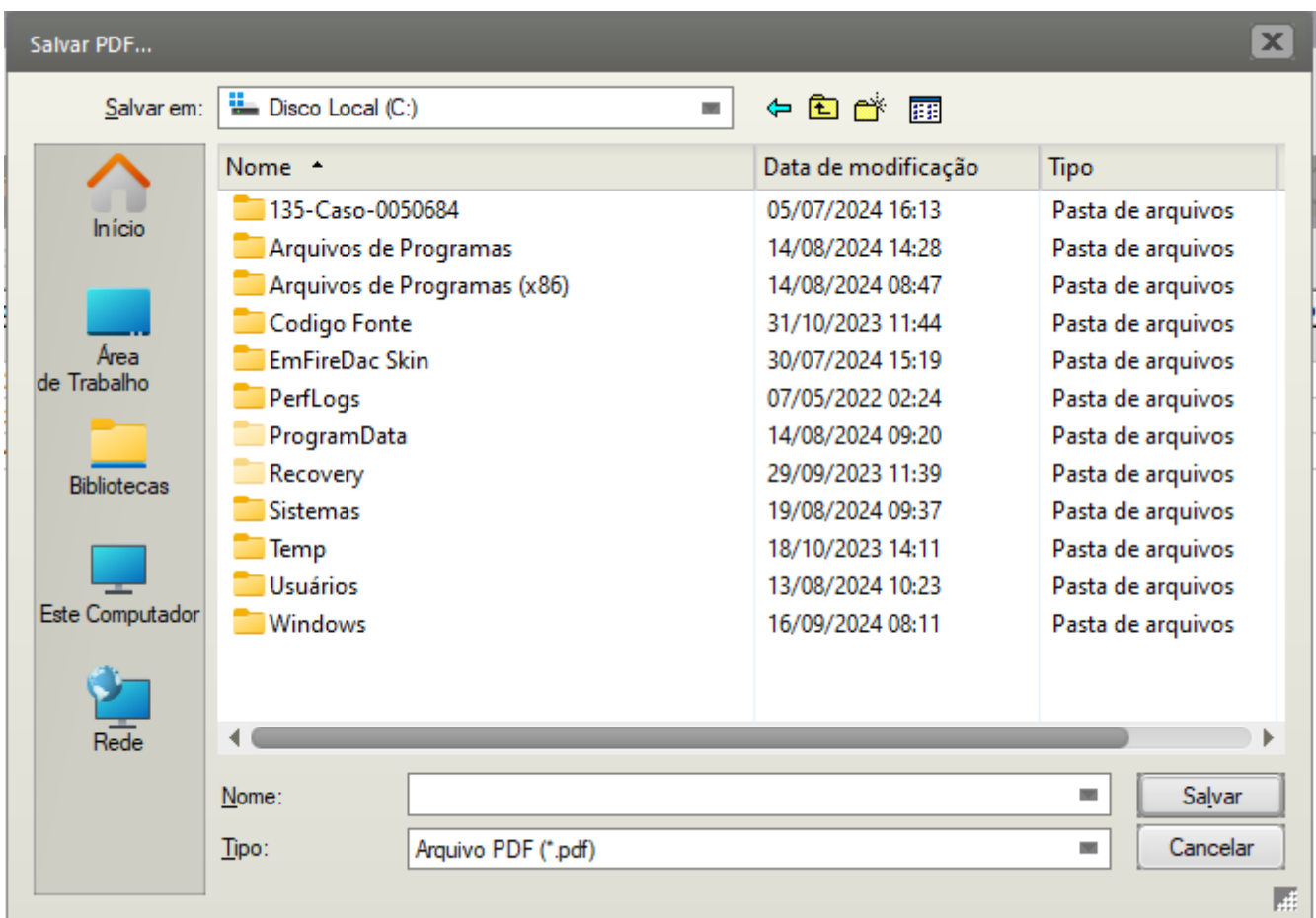

Após Salvar o Arquivo o mesmo será aberto

PDF

Férias

Cód. Funcionário	Início Per. Aquis.	Final Per. Aquis.	Início Gozo Férias	Final Gozo Férias
1	01/05/1996	30/04/1997	02/05/1996	31/05/1996
1	01/05/1997	30/04/1998		
1	02/05/1997	02/05/1998		
1	01/05/1998	30/04/1999		
1	03/05/1998	02/05/1999		
1	01/05/1999	30/04/2000		
1	03/05/1999	02/05/2000		
2	02/04/1996	01/04/1997	01/04/1997	30/04/1997
2	02/04/1997	02/04/1998	01/04/1998	30/04/1998
2	03/04/1998	02/04/1999		
2	03/04/1999	02/04/2000		
3	02/05/1998	01/05/1999	03/05/1999	01/06/1999
3	02/05/1999	30/04/2000	02/05/2000	31/05/2000
3	01/05/2000	30/04/2001	02/05/2001	31/05/2001
3	01/05/2001	30/04/2002	02/05/2002	31/05/2002
3	01/05/2002	30/04/2003	02/05/2003	31/05/2003
3	01/05/2003	30/04/2004	03/05/2004	01/06/2004
3	01/05/2004	30/04/2005	02/05/2005	31/05/2005
3	01/05/2005	30/04/2006	01/06/2006	30/06/2006
3	01/05/2006	30/04/2007	02/07/2007	31/07/2007
3	01/05/2007	30/04/2008	01/09/2008	30/09/2008
3	01/05/2008	30/04/2009	01/07/2009	30/07/2009
3	01/05/2009	30/04/2010	01/07/2010	30/07/2010
3	01/05/2010	30/04/2011	02/05/2011	31/05/2011

EXCEL

	A	B	C	D	E	F
1	Cód. Funcionário	Início Per. Aquis.	Final Per. Aquis.	Início Gozo Férias	Final Gozo Férias	Data Pagamento
2	1'	01/05/1996	30/04/1997	02/05/1996	31/05/1996	
3	1'	01/05/1997	30/04/1998			
4	1'	02/05/1997	02/05/1998			
5	1'	01/05/1998	30/04/1999			
6	1'	03/05/1998	02/05/1999			
7	1'	01/05/1999	30/04/2000			
8	1'	03/05/1999	02/05/2000			
9	2'	02/04/1996	01/04/1997	01/04/1997	30/04/1997	23/03/1997
10	2'	02/04/1997	02/04/1998	01/04/1998	30/04/1998	23/03/1998
11	2'	03/04/1998	02/04/1999			
12	2'	03/04/1999	02/04/2000			
13	3'	02/05/1998	01/05/1999	03/05/1999	01/06/1999	20/04/1999
14	3'	02/05/1999	30/04/2000	02/05/2000	31/05/2000	20/04/2000
15	3'	01/05/2000	30/04/2001	02/05/2001	31/05/2001	27/04/2001
16	3'	01/05/2001	30/04/2002	02/05/2002	31/05/2002	29/04/2002
17	3'	01/05/2002	30/04/2003	02/05/2003	31/05/2003	29/04/2003
18	3'	01/05/2003	30/04/2004	03/05/2004	01/06/2004	30/04/2004
19	3'	01/05/2004	30/04/2005	02/05/2005	31/05/2005	29/04/2005
20	3'	01/05/2005	30/04/2006	01/06/2006	30/06/2006	29/05/2006
21	3'	01/05/2006	30/04/2007	02/07/2007	31/07/2007	29/06/2007
22	3'	01/05/2007	30/04/2008	01/09/2008	30/09/2008	29/08/2008
23	3'	01/05/2008	30/04/2009	01/07/2009	30/07/2009	28/06/2009
24	3'	01/05/2009	30/04/2010	01/07/2010	30/07/2010	28/06/2010
25	3'	01/05/2010	30/04/2011	02/05/2011	31/05/2011	29/04/2011
26	3'	01/05/2011	30/04/2012	02/05/2012	31/05/2012	29/04/2012
27	3'	01/05/2012	30/04/2013	02/05/2013	31/05/2013	29/04/2013
28	3'	01/05/2013	30/04/2014	02/05/2014	31/05/2014	29/04/2014
29	3'	01/05/2014	30/04/2015	01/06/2015	30/06/2015	29/05/2015
30	3'	01/05/2015	30/04/2016	02/05/2016	31/05/2016	29/04/2016
31	3'	01/05/2016	30/04/2017	02/05/2017	31/05/2017	29/04/2017
32	3'	01/05/2017	30/04/2018			
33	3'	01/05/2018	30/04/2019			
34	4'	01/07/1998	30/06/1999	01/07/1999	30/07/1999	21/06/1999
35	4'	01/07/1999	29/06/2000	03/07/2000	01/08/2000	23/06/2000
36	4'	30/06/2000	29/06/2001	02/07/2001	31/07/2001	29/06/2001
37	4'	30/06/2001	29/06/2002	01/07/2002	30/07/2002	28/06/2002
38	4'	30/06/2002	29/06/2003	01/07/2003	30/07/2003	28/06/2003

Revision #8

Created 18 May 2023 17:27:01 by ProjetosD

Updated 19 February 2026 20:46:07 by ProjetosD