

# Gerando Adiantamento Salarial para Autônomos

<https://www.youtube.com/embed/-6cWuzyoeN4>

## **1º Passo) Informar o percentual%**

Para gerar um Adiantamento Salarial é necessário informar a porcentagem de Adiantamento nos **Parâmetros Adicionais da Empresa>Parâmetros 1** se você utilizar a mesma porcentagem para todos os [Autônomos](#), se não, esta informação ficará no cadastro do [Autônomo](#) para informa-la individualmente caso seja um percentual variável.

FP Parâmetros Adicionais da Empresa

Parâmetros 1 | Parâmetros 2 | Parâmetros 3 | Caged / Simples Nacional

Banco/C.Sind Patronal | EGTS | DIRF / MANAD | G.P.S. | Rais | Integração | eSocial

**Tipo de Empresa**

Construção Civil     Temporários  
 Locação Mão Obra     Outra

Informe nº CEI    Informe nº CNO    Informe nº CAEPF  
       

Tipo CAEPF

Informe nº Registro Trabalho Temporário - MTE

**Forma de Pagamento**

Semanal     Quinzenal     Mensal

Mesmo critério para todos os funcionários.  
Informe a Semana    Informe a Quinzena  
 0     0

Pagamento no mês de referência  
 Mesmo critério para todos os funcionários

**Sócios/Autônomos**

Pagamento no mês de referência

**Adiantamento Salarial**

**Funcionários:**

Mesma porcentagem para todos    Porc.  40  
 Restringir a meses com número mínimo de dias trabalhados     1  
 Utilizar horas mês como base de cálculo - Horistas  
 Gera Adiantamento para Afastamentos Licença Maternidade  
 Gera Adiantamento no mês do retorno do afastamento de Licença Maternidade:  
Quantidade máxima de dias afastados para a geração do Adiantamento     15

**Sócios:**

Gera Adiantamento Salarial    Porc.  0  
 Mesma porcentagem para todos

**Autônomos:**

Gera Adiantamento Salarial    Porc.  40  
 Mesma porcentagem para todos

Controlar fechamento de período

Campos Obrigatórios / eSocial

Se não for a mesma porcentagem para todos os [Autônomos](#), mantenha desmarcado onde será habilitado para informar o percentual no [cadastro do Autônomo](#), aba Informações para Cálculo

FP Sócios / Autônomos - Alteração

Identificação | Dados Adicionais | Processos | Cooperado

Informações Contratuais | Informações para Cálculo | GPS/SEFIP/e-Social | Desligamento / Pensão Alimentícia

**Informações adicionais para Folha de Pagamento**

GRCI (Competências menores que 04/2003)

I.N.S.S. a cargo da empresa  Utiliza dedução de 45% Salário contribuição R\$ 0,00

Recolhe GRCI trimestralmente

Nome Jurídico / Fantasia

Valor Base R\$ 3.000,00 Valor Anterior R\$ 0,00 Última Atualização Salário 05 / 2023 % Adiant. 40

Cod. Banco Agência Conta Corrente DV.C/C DV. AgC/C Tipo de Conta Conta Corrente

**Holleriths Padrões**

Adiantamento ADIANTAUT Mensal AUTONOMO

**Prestação de serviços**

Serviço prestado Nenhum

Presta serviço em obras de construção civil Código da obra

Código FGTS Data FGTS Cargo 4 CBO 1994 C.B.O. 2002 411005 Função A2 Centro de Custo

## 2º Passo) Holerith Padrão ADIANTAUT

Ainda no [cadastro do autônomo](#) deve ser informado o [Hollerith Padrão](#) para pagamento do Adiantamento do Autônomo

FP Sócios / Autônomos - Alteração

Identificação | **Dados Adicionais** | Processos | Cooperado

Informações Contratuais | Informações para Cálculo | GPS/SEFIP/e-Social | Desligamento / Pensão Alimentícia

**Informações adicionais para Folha de Pagamento**

GRCI (Competências menores que 04/2003)

I.N.S.S. a cargo da empresa  Utiliza dedução de 45% Salário contribuição R\$ 0,00

Recolhe GRCI trimestralmente

Nome Jurídico / Fantasia

Valor Base R\$ 3.000,00 Valor Anterior R\$ 0,00 Última Atualização Salário 05 / 2023 % Adiant. 40

Cod. Banco Agência Conta Corrente DV.C/C DV. AgC/C Tipo de Conta Conta Corrente

**Holleriths Padrões**

Adiantamento ADIANTAUT

Mensal AUTONOMO

**Prestação de serviços**

Serviço prestado Nenhum

Presta serviço em obras de construção civil Código da obra

Código FGTS Data FGTS Cargo 4 CBO 1994 C.B.O. 2002 411005 Função A2 Centro de Custo

### 3º Passo) Gerar o Adiantamento

Acesse o menu **Movimentação>Rotinas Mensais>Holleriths Sócios/Autônomos>Geração e defina o modo de geração Adiantamento à Autônomos**, clicando em seguida no botão **Geração**



Em seguida informe a data de pagamento.

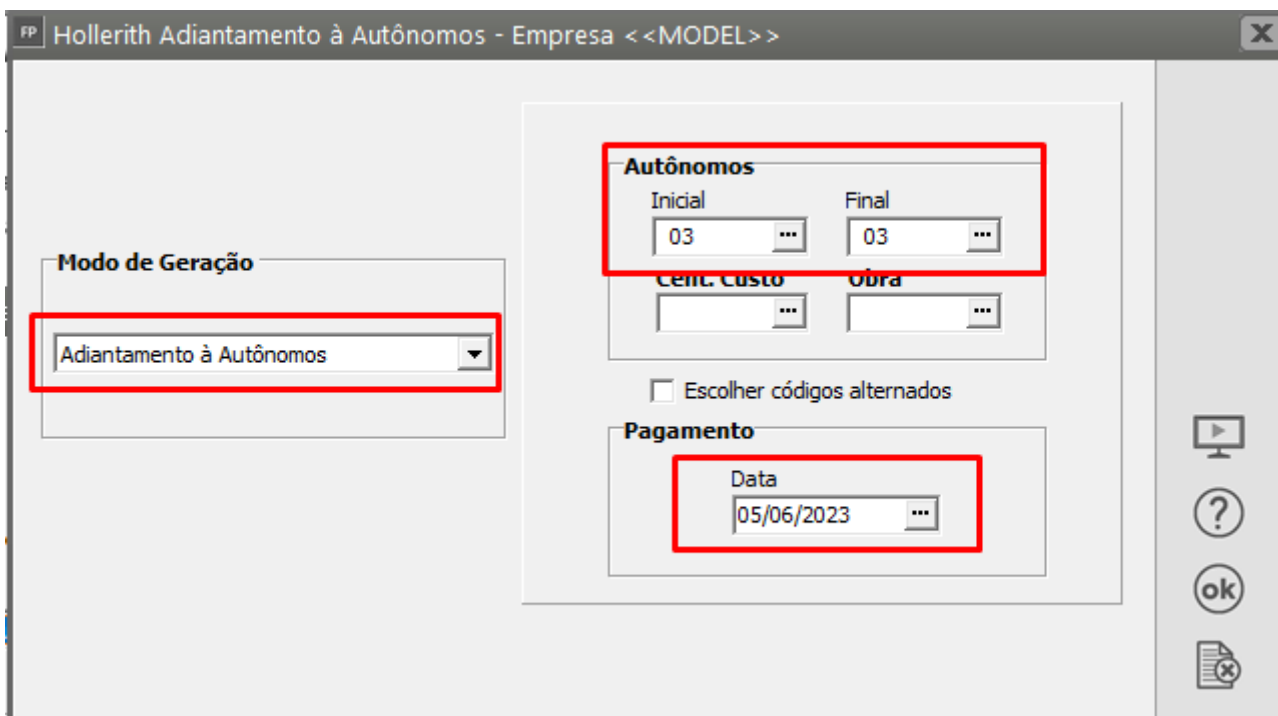

**Atenção:** as datas informadas determinarão também as bases do Imposto de Renda. Se as datas forem informadas incorretamente, isso prejudicará o bom funcionamento do sistema e consequentemente a geração incorreta dos impostos. Estas datas poderão ser visualizadas acessando o menu **Movimentação>Rotinas Mensais>Datas de pagamento**

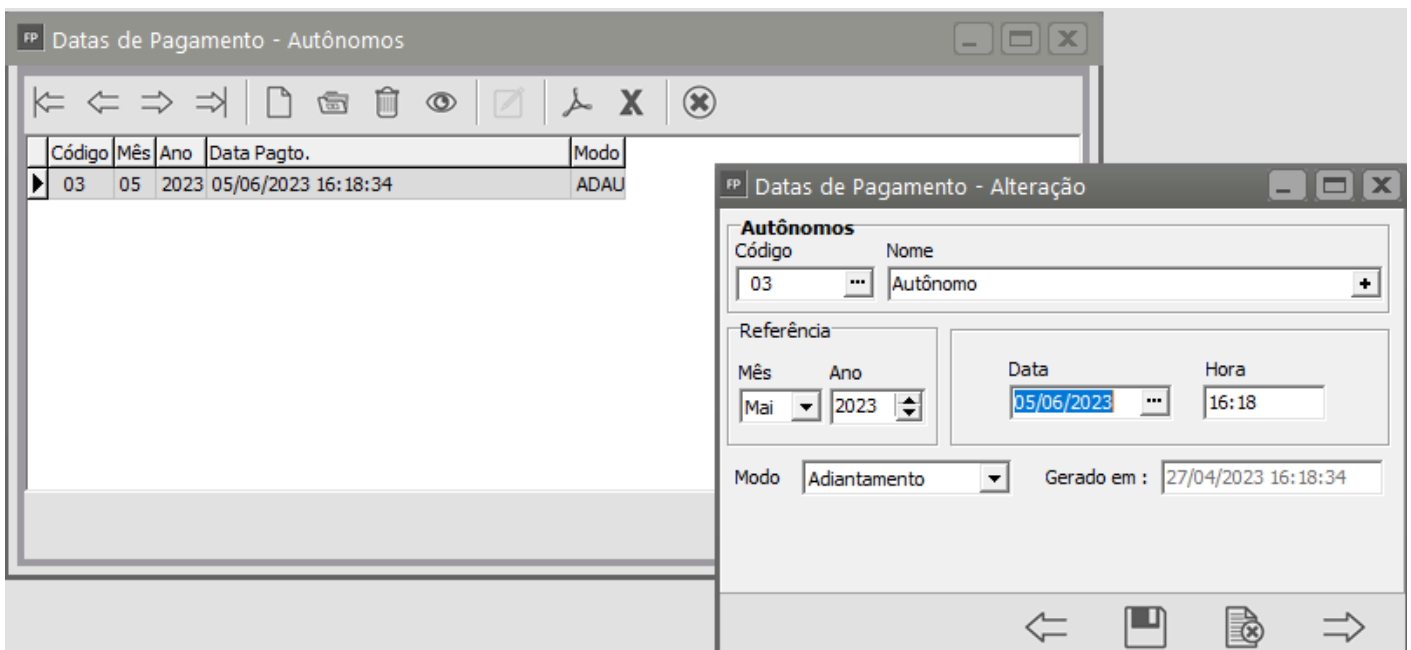
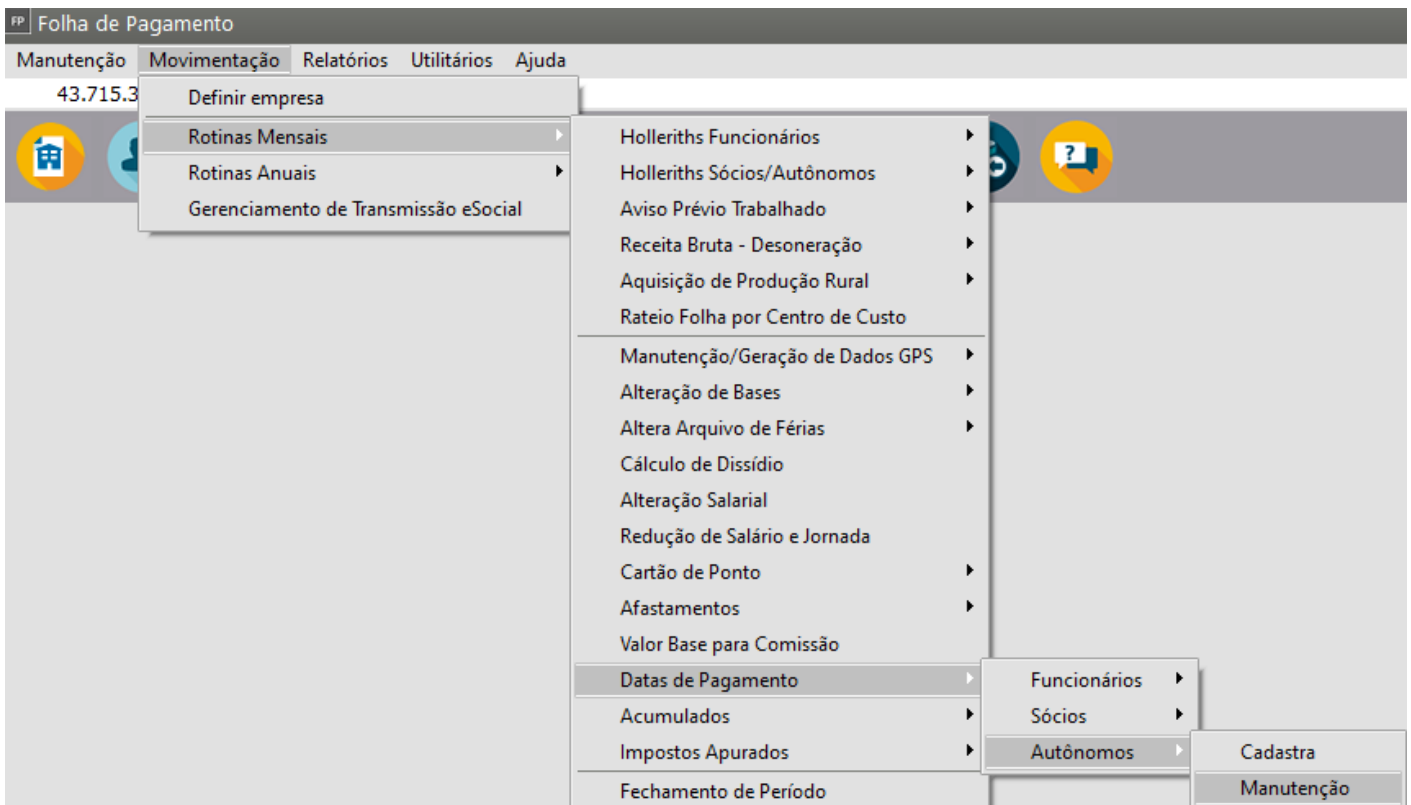

Após a geração, para Imprimir o Recibo do Autônomo você poderá utilizar dois menus.

1) Na própria tela de geração do Hollerith há um atalho para clicar "Impressão de Holleriths"

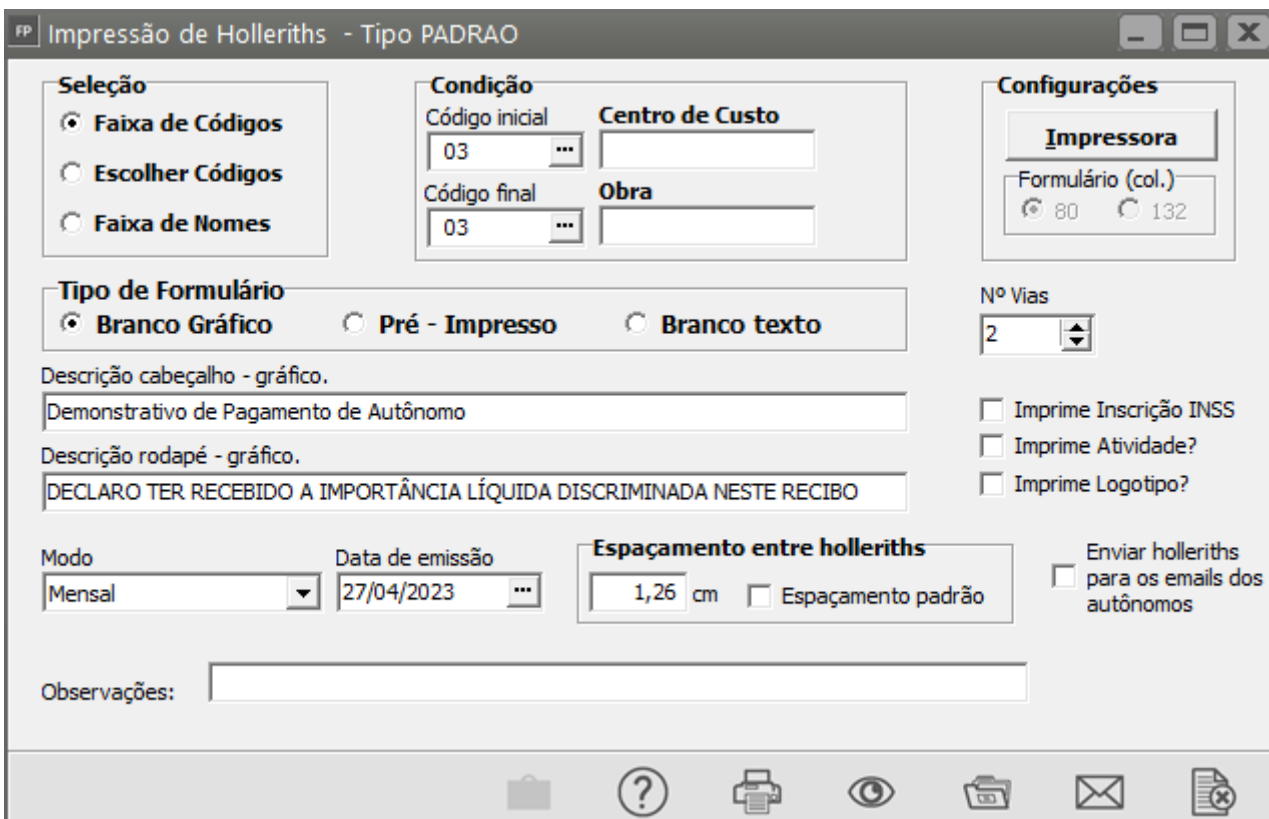
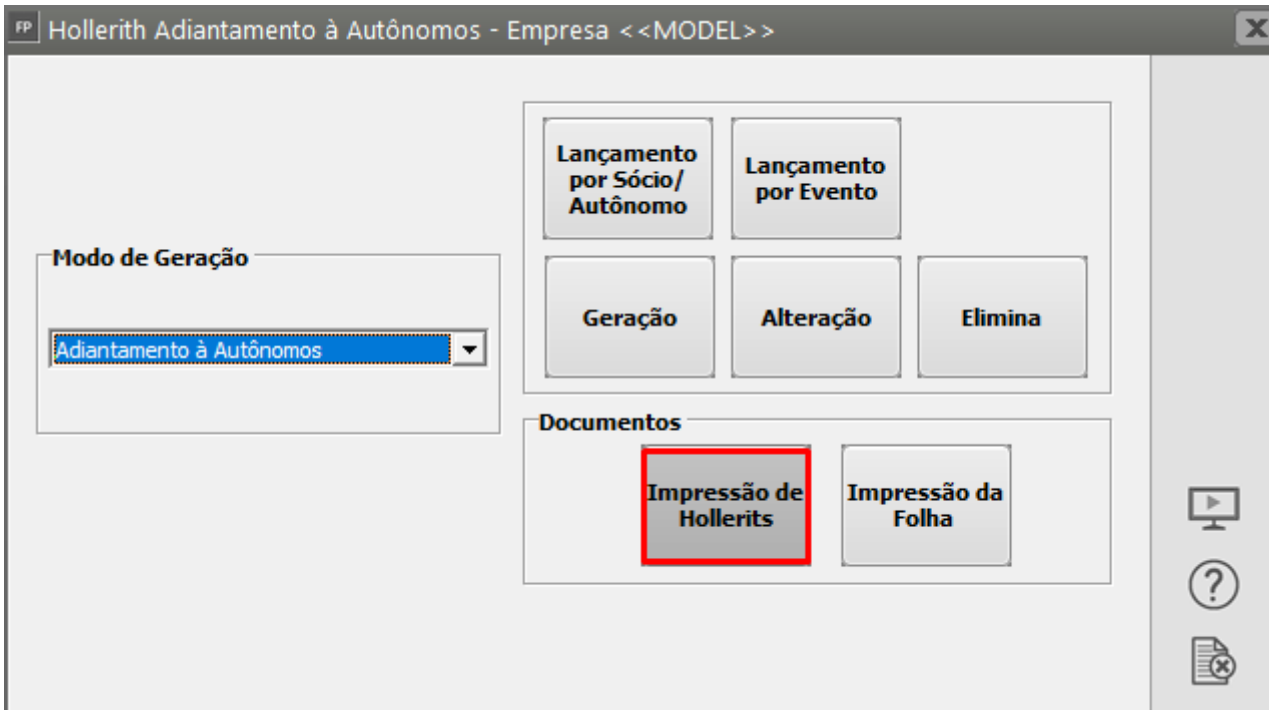

## Demonstrativo de Pagamento de Autônomo

EMPRESA MODELO 43.715.391/0001-33  
 RUA 5, 875 Vila Garbi  
 RIO CLARO/SP 05/2023

Código	Nome do Autônomo	CBO	Função	Admissão	FL
03	Autônomo	411005	Auxiliar de escritório, em ger	01/01/2023	1

Cód.	Descrição	Referência	Vencimentos	Descontos
089	Adiantamento de Remuneração	40,00	1.200,00	

	Total de Vencimentos 1.200,00	Total de Descontos 0,00
	Valor Líquido $\leftarrow$	1.200,00

Salário Base	Sal. Contr. INSS	Base Cál. FGTS	F.G.T.S. do Mês	Base Cál. IRRF	Faixa IRRF
3.000,00	0,00	0,00	0,00	1.200,00	

DECLARO TER RECEBIDO A IMPORTÂNCIA LÍQUIDA DISCRIMINADA NESTE RECIBO

\_\_\_\_/\_\_\_\_/\_\_\_\_  
DATA

\_\_\_\_\_  
ASSINATURA DO AUTÔNOMO

### 2) No menu **Relatórios>Emissão de Documentos>Recibos>Autônomo**

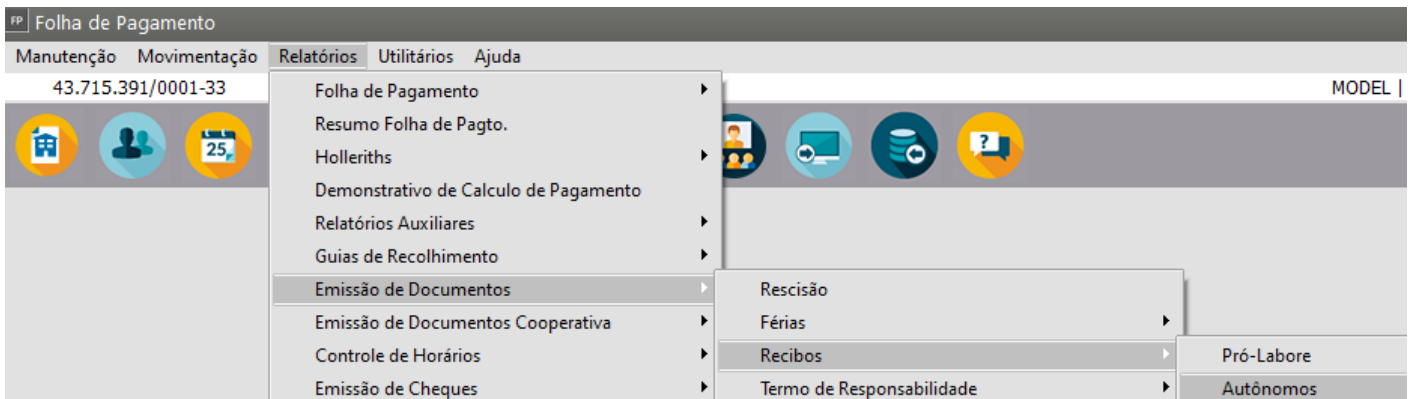

FP Recibo de Pagamento a Contribuinte Individual

<b>Condição</b> Código inicial: 03 Código final: 03 <input type="checkbox"/> Escolher códigos alternados	<b>Tipo Formulário</b> <input type="radio"/> Texto <input checked="" type="radio"/> Gráfico <b>Opção</b> <input checked="" type="radio"/> Mês Ref. <input type="radio"/> Período	<b>Configurações</b> Impressora Formulário (col.): <input checked="" type="radio"/> 80 <input type="radio"/> 132 Nº de vias: 1
<b>Período</b> Data inicial: // Data final: //	Modo: Adiantamento Data emissão: 27/04/2023	
<input type="checkbox"/> Imprime Valor Bruto na declaração de recebimento <input type="checkbox"/> Considera como Tipo de Serviço a Atividade informada no cadastro do autônomo?		
Tipo de serviço: Serviços de Contabilidade	Número recibo: 100	

DESCONTOS		PROVENTOS	
I. Renda :	0,00	Valor da Remuneração:	1.200,00
Outros desc :	0,00	Valor Lucro Isento :	0,00
INSS :		Valor Bruto :	1.200,00
		Total dos Descontos :	0,00
		Líquido Recebido :	1.200,00

**Recebi de EMPRESA MODELO CNPJ: 43.715.391/0001-33 , IE: 384026899114 , localizada na RUA 5 , bairro Vila Garbi , na cidade de RIO CLARO -SP , CEP: 13530-000 , fone: (19) 3522-8300 a importância supra de 1.200,00 (UM MIL E DUZENTOS REAIS) referente a(o) Serviços de Contabilidade do mês de Maio de 2023, com os descontos exigidos em lei.**

**Com o compromisso de que a remuneração paga será informada na SEFIP e a contribuição correspondente será recolhida.**

**Para maior clareza e devidos fins de direito, firmo o presente.**

Nome: Autonomo  
 CPF NR. : 038.620.788-76  
 INSCR. INSS:  
 RG:  
 Orgão:

\_\_\_\_\_  
**Autônomo**  
 RIO CLARO 27/04/2023

Veja também os Itens:

- [Gerando Pagamento Mensal dos Funcionários](#)
- [Gerando Pagamento de Férias](#)
- [Gerando Adiantamento Salarial](#)
- [Gerando Pagamento de Rescisão Contratual](#)
- [Gerando Pagamento de Adiantamento de 13º Salário](#)
- [Gerando Adiantamento Salarial para Sócios](#)
- [Gerando Pagamento de 13º Salário - Parcela Final](#)
- [Gerando P.L.R. - Participação nos Lucros e Resultados](#)
- [Gerando Pagamento Mensal dos Funcionários Domésticos](#)
- [Gerando Pagamento Mensal dos Funcionários - Professores](#)
- [Gerando Pagamento dos Funcionários - Locação de Mão de Obra e Construção Civil](#)
- [Gerando Pagamento Mensal dos Funcionários - Contrato Determinado](#)
- [Gerando Pagamento dos Funcionários - Estagiários](#)
- [Gerando Folha de Pagamento Complementar](#)
- [Gerando Adiantamento Salarial para Autônomos](#)
- [Gerando Folha de Pagamento de Sócios e Autônomos](#)
- [Gerando Pagamento Mensal dos Funcionários Mensalistas](#)
- [Gerando Pagamento Mensal dos Funcionários - Horistas](#)
- [Gerando Holleriths de Funcionários](#)
- [Gerando Holleriths de Sócios e Autônomos](#)
- [Gerando Rescisão por Motivo de Acordo](#)
- [Gerando Folha de Pagamento de Meses Anteriores](#)
- [Geração de Férias Coletivas](#)
- [Cadastro, Convocação e Geração de Hollerith de Funcionário Intermitente](#)
- [Memória de Cálculo dos Eventos na Tela de Geração](#)
- [Alterando os Valores Gerados nos Pagamentos](#)
- [Excluindo Gerações](#)
- [Inconsistências e Erros no envio do evento S1200 para o Portal do eSocial](#)
- [Inconsistências e Erros no envio do evento S1210 para o Portal do eSocial](#)

---

Revision #15

Created 18 April 2023 08:58:36 by ProjetosD

Updated 24 April 2026 19:23:09 by ProjetosD