Exportação de Dados para o Seguro Desemprego

https://www.youtube.com/embed/R9H59HiDGS8

Para gerar o arquivo com os dados para o Seguro Desemprego, acesse o menu **Utilitários>Exportação de Dados>Seguro Desemprego**

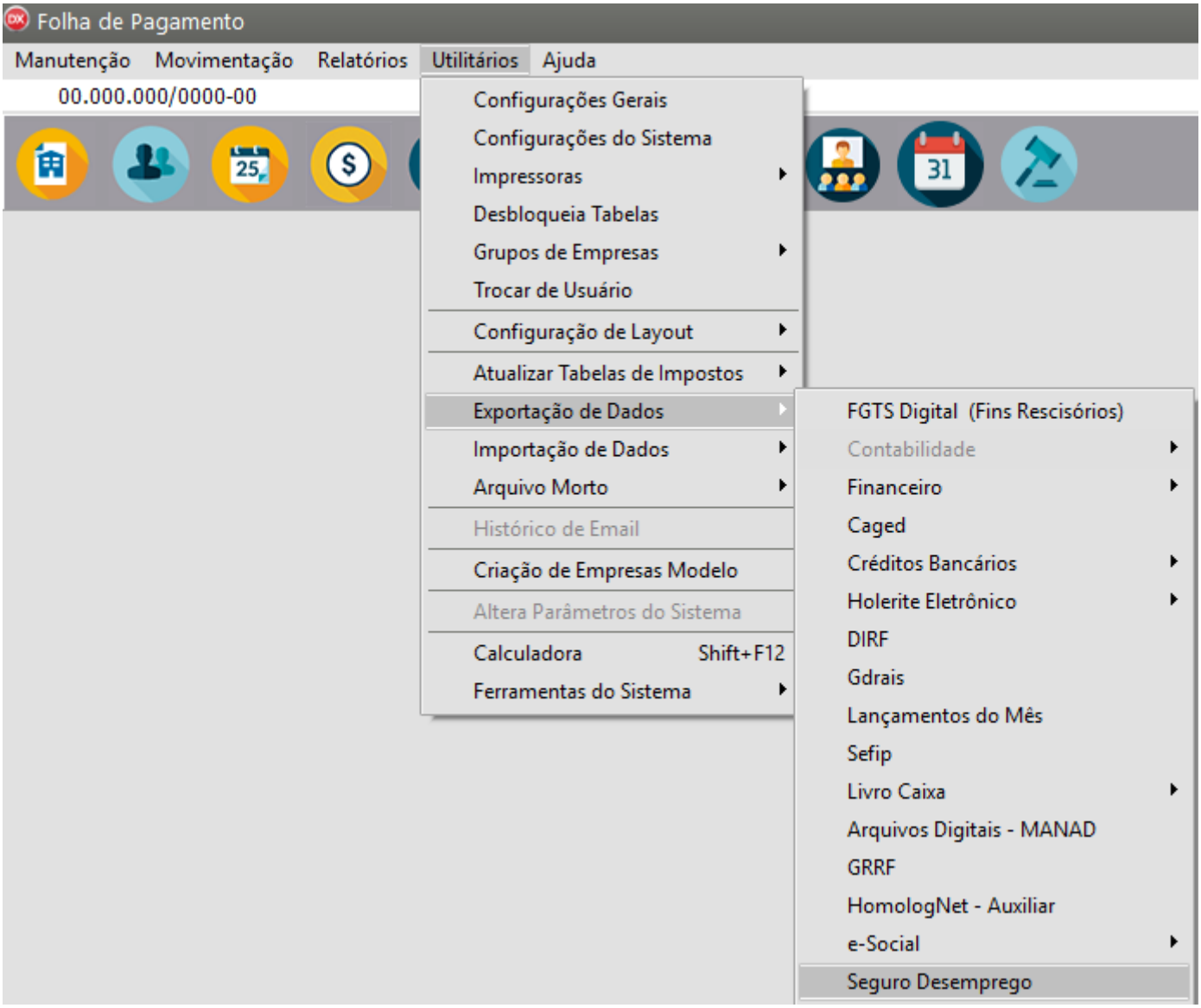

Aba Principal

Será apresentada a tela para que você defina os funcionários que irão constar no arquivo e o local onde deseja salvá-lo

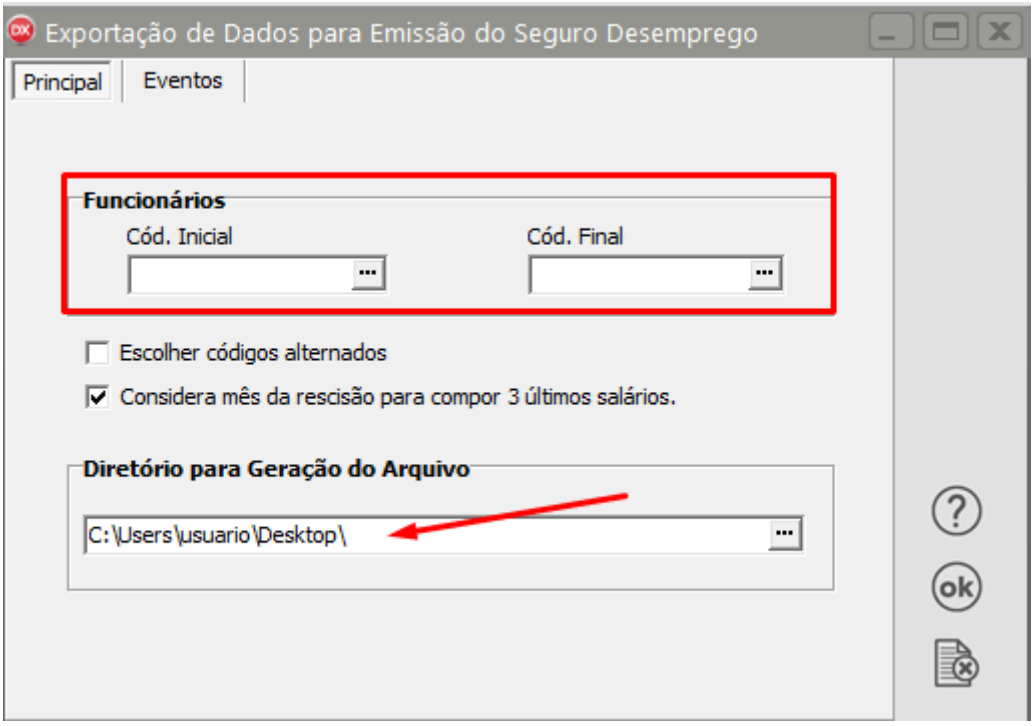

Aba Eventos

Na aba Eventos você deverá informar quais os eventos que não devem ser considerados para apuração do valor do Seguro Desemprego, lembrando que, existem eventos que o próprio sistema irá ignorar (veja relação)

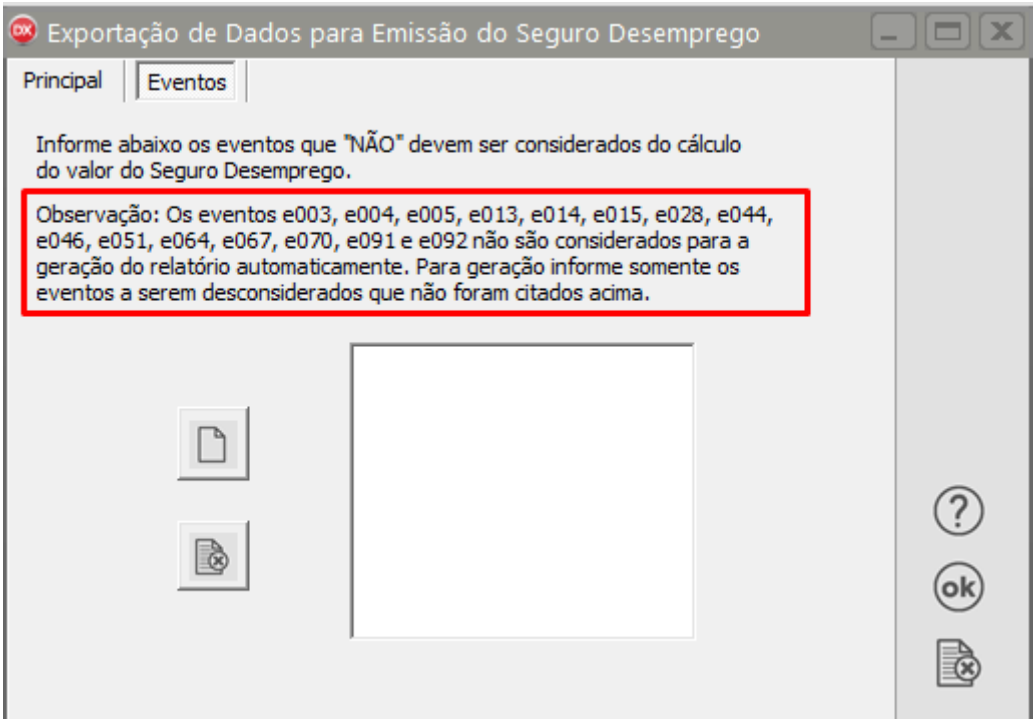

Para informar outros eventos clique no botão NOVO

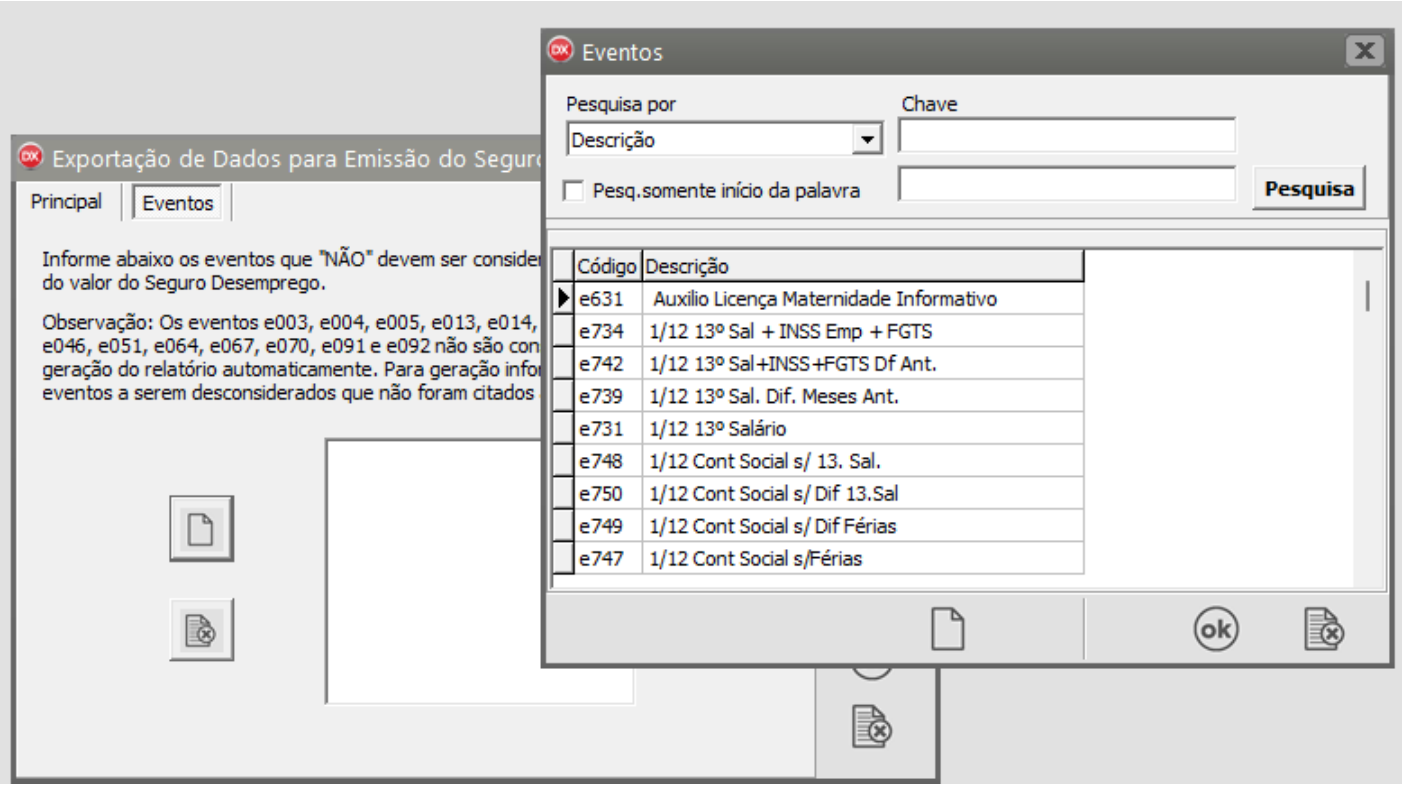

Quando você finalizar o preenchimentos das informações e clicar no botão OK, se estiver tudo correto será apresentada a mensagem

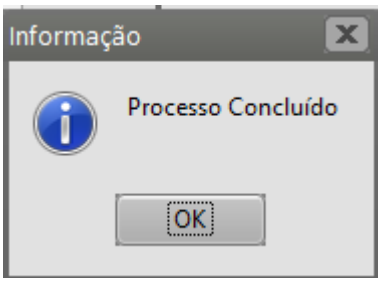

Revision #4
Created 11 November 2025 18:06:46 by ProjetosD
Updated 30 April 2026 14:53:26 by ProjetosD