

Exportação de Créditos Bancários

<https://www.youtube.com/embed/tFhPptVmLtw>

Você conseguirá gerar o Arquivo para importação no Banco, relativo aos **Créditos Bancários de seus Funcionários**.

Para isso acesse o menu **Utilitários>Exportação de Dados>Créditos Bancários**

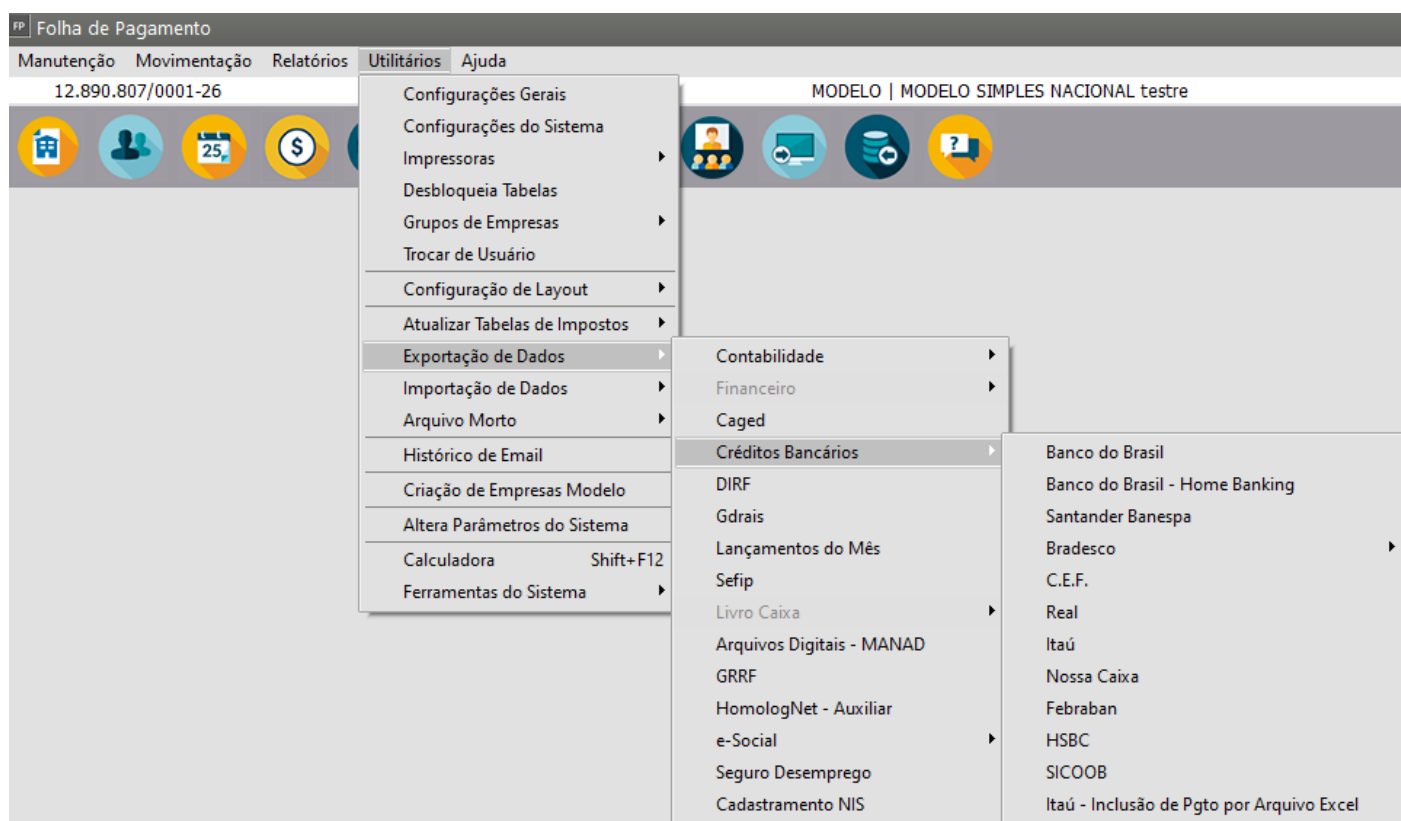

Defina o **Banco** utilizado pela empresa para pagamento dos valores de seus funcionários

Cada banco possui um **layout próprio** que já está implementado no Sistema e quando você gerar o arquivo de Exportação, o Sistema irá realizar a geração obedecendo o layout utilizado para cada banco.

Por esse motivo, a tela de informações para a geração do arquivo é diferente de um banco para outro.

- Banco do Brasil

FP Banco do Brasil

Tipo

Gera Sócios / Autônomos

Conta Corrente Agência DV Código do convênio

Tipo de retorno desejado Indicador de conferência

Data Base Data de Pgto Inicial Data de Pgto Final

?
ok
✖

- Banco do Brasil - Home Banking

FP Banco do Brasil

Tipo Número Sequencial do Arquivo

Conta Corrente - DV Agência - DV Código do convênio

Cód. camara de compensação Data para Crédito **Movimento**
 Inclusão
 Exclusão

Data Pagamento inicial Data Pagamento Final

Código de 5 Ocorrências para os Registros

Registro 0 - Nota 53 Registro 1 - Nota 14

Registro 3 - Nota 14 Registro 5 - Nota 14

Informe o Código do Banco do Brasil

Cód. Banco Agência Gera Sócios / Autônomos

Envio de somente uma agência

?
ok
✖

- Santander Banespa

FP Santander Banespa

Tipo

Data da Geração Data Pagamento Data. Pgto Final

Compensação Cód Histórico Crédito

Aviso ao Favorecido Nosso Número

Código do convênio Nro Sequencial do Arquivo

Nome do Banco Gera Sócios / Autônomos

Santander

?
ok
✕

- **Bradesco**

FP Bradesco

Empresa **Tipo**

Agência Conta DAC

Informe o Número Razão para a conta corrente

Empresa Funcionários C/Poupança dos funcionários

Data de lançamento Data Pgto Inicial Data Pgto Final

03/06/2023

Obs: Se o funcionário possuir conta de Poupança para o crédito do salário, no cadastro da conta do funcionário informe a letra "P" antes da Conta de Poupança. Exemplo: para a conta "452.36-8" ficará cadastrado "P452.36-8". Isto apenas para o Banco Bradesco.

Seleção de dados para modo Rescisão e Complemento de Rescisão

Data Rescisão Inicial Data Rescisão Final Cód. Funcionário

Informe o Código do Bco Bradesco

Cód. Banco Agência Código da Empresa

Envio de somente uma agência Densidade gravação Seq. Arq.

Gera Sócios / Autônomos

?
ok
✕

- **Bradesco - Febraban**

FP Bradesco

AG/Conta Debitada

Agência
Número DV
[] []

Conta
Número DV
[] []

Nome Banco
[]

Códigos no Banco
Compensação Convênio
[] []

Modo de Geração
Adiantamento

Data Pagamento
Data inicial Data final
[] [] [] []

Densidade de Gravação
[]

Gera Sócios / Autônomos

Forma de Pagamento
Crédito em Conta Corrente

Cód. Instrução p/ Movimento
Inclusão Reg. Detalhe Liberado

Configurações
Diretório de saída do arquivo TXT
[]

Nome do Arquivo
Bradesco_Adiantamento_03062023

Versão Header de Arquivo 089 Versão Header de Lote 045

?
ok
X

- C.E.F.

FP Caixa Econômica Federal

Tipo Layout

Padrão Febraban CEF - Versão 04 - SICOV

Padrão Febraban CEF - Versão 04 - SIACC

Tipo

Gera Sócios / Autônomos

Data da Gravação ...

Data Lançamento ...

Núm. Sequencial

Dt. Pgto Inicial ...

Dt. Pgto Final ...

Cód. Convênio

Operação

Operação Empresa

Operação Funcionário

Empresa

Cód. Banco ...

Agência

Conta

DAC

Identificação do Ambiente Cliente

Identificação do Ambiente Caixa

?
ok
✕

• Real

FP Banco Real

Tipo

Data da Gravação ...

Data para Lançamento ...

Dt. Pgto Inicial ...

Dt. Pgto Final ...

Agência

Conta

DAC

Gera Sócios / Autônomos

?
ok
✕

• Itau

FP Itaú

Tipo

Empresa
 Agência: [] Conta: [] DAC: []

Informe o Código do Banco Itaú
 Cód. Banco: [] Agência: []
 Envio de somente uma agência

Gera Sócios / Autônomos

Data da Gravação: [03/06/2023] Hora da Gravação: [13:54:33]

Data do Lançamento: [03/06/2023] Compl. Histórico C/C Débito: [] Densidade em BPI da fita: []

Contratado serviço: Holerite - Demonstrativo de Pagamento de Salários?

Tipo Inscrição
 CNPJ CPF

Inscrição da Empresa: [12.890.807/0001-26]

Prazo Disponibilização Hollerith (Segmento D)
 []

Finalidade do Lote p/ Empresa
 []

Finalidade do Lote p/ Funcionário
 []

[?] [ok] [X]

• **Nossa Caixa**

FP Nossa Caixa

Tipo

Número Sequencial do Arquivo: []

Conta Corrente: [] DV: [] Agência: [] DV: [] Cód. convênio: []

Data para Crédito: [//] Dt. Pgto Inicial: [//] Dt. Pgto Final: [//]

Movimento
 Inclusão
 Exclusão

Código de 5 Ocorrências para os Registros
 Registro 1 - Nota 14: [] Registro 3 - Nota 14: []
 Registro 5 - Nota 14: []

Gera Sócios / Autônomos

[?] [ok] [X]

• **Febraban**

FP Febraban

Tipo

Cód Convênio no Banco

Empresa

Cód. Banco <input type="text"/>	Agência <input type="text"/>	Conta <input type="text"/>	DAC <input type="checkbox"/>
------------------------------------	---------------------------------	-------------------------------	---------------------------------

Data da Gravação: ...

Data do Pagamento: ...

Data do Pagto Final: ...

Número Sequencial:

Forma de Lançamento:

Densidade:

Gera Sócios / Autônomos

Informe o Código do Banco do favorecido

Cód. Banco <input type="text"/>	Agência <input type="text"/>
------------------------------------	---------------------------------

Envio de somente uma agência

Número da versão do leiaute:

?
ok
✕

• **HSBC**

FP HSBC

Tipo

Data da Geração: ...

Data Pagamento: ...

Data. Pgto Final: ...

Comprovante de Pagamento:

Compensação:

Nro Sequencial do Arquivo:

Código do convênio:

Aviso ao Favorecido:

Gera Sócios / Autônomos

?
ok
✕

• **SICOOB**

FP Febraban

Tipo

Cód Convênio no Banco

Empresa

Cód. Banco Agência Conta DAC

Data da Gravação Data do Pagamento Data do Pagto Final

03/06/2023 03/06/2023

Número Sequencial Forma de Lançamento Densidade

Gera Sócios / Autônomos

Informe o Código do Banco do favorecido

Cód. Banco Agência

Envio de somente uma agência

Número da versão do leiaute 103

- **Itaú - Inclusão de pagamento por arquivo excel**

FP Itaú - Inclusão de Pgto por Arquivo Excel

Finalidade do Pagamento

Adiantamento

Dt. Pgto Inicial Dt. Pgto Final

Preencha as informações solicitadas (de acordo com o Banco e layout do mesmo) e clique em OK.

O Sistema irá apresentar a tela para salvar o arquivo no local a seu critério.

Defina a pasta e clique em salvar.

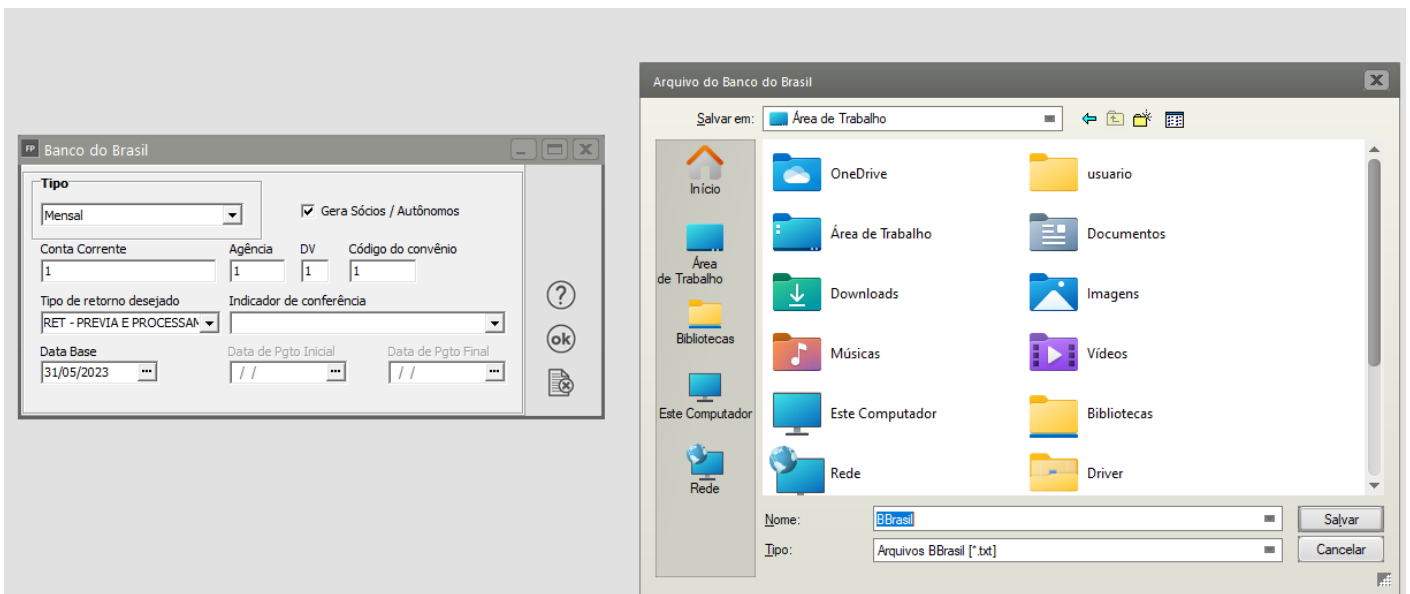

Importante: Ao fazer teste, procure gerar o arquivo de apenas 1 funcionário, até ter certeza de que todas as informações ficaram corretas.

Veja também os Itens:

- [Cadastrando Bancos](#)
- [Exportação de Créditos Bancários](#)
- [Importação de Dados Bancários Febraban](#)
- [Impressão de Relação Bancária dos Funcionários](#)
- [Impressão de Relação Bancária dos Sócios](#)
- [Impressão de Relação Bancária dos Autônomos](#)
- [Importação de Dados Bancários Febraban](#)

Revision #10

Created 3 June 2023 13:43:19 by ProjetosD

Updated 28 April 2026 20:04:02 by ProjetosD