

Eventos S-5001 e S-5003

https://www.youtube.com/embed/9lTyulz_-9k

.

Tratamento: Eventos S-5001 e S-5003

Com a implementação do **layout 1.0 - Simplificado do eSocial**, foi também feito no sistema o tratamento referente aos eventos S-5001 e S-5003. Tratam-se de eventos totalizadores, emitidos na medida em que o declarante envia os eventos de remuneração dos trabalhadores. Estes, referem-se há:

- **S-5001** - Informações das Contribuições Sociais por Trabalhador
- **S-5003** - Informações do FGTS por Trabalhador

Para o que estes servem?

O tratamento destes eventos permite identificar se houve diferença entre os cálculos de INSS e/ou FGTS entre sistema e eSocial, tornando mais prática a conferência.

Como funciona?

A partir da versão 10.302, é possível verificar a existência de dois novos filtros no Gerenciamento de Transmissão do eSocial (Eventos Periódicos > S1200)

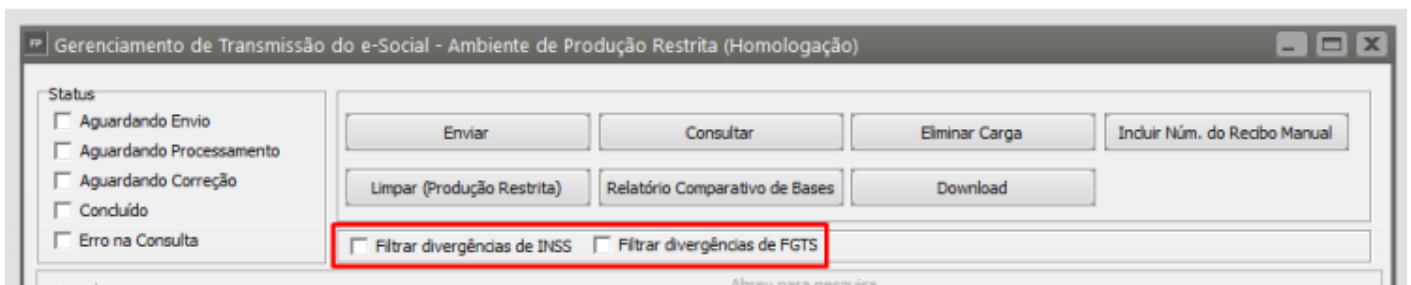
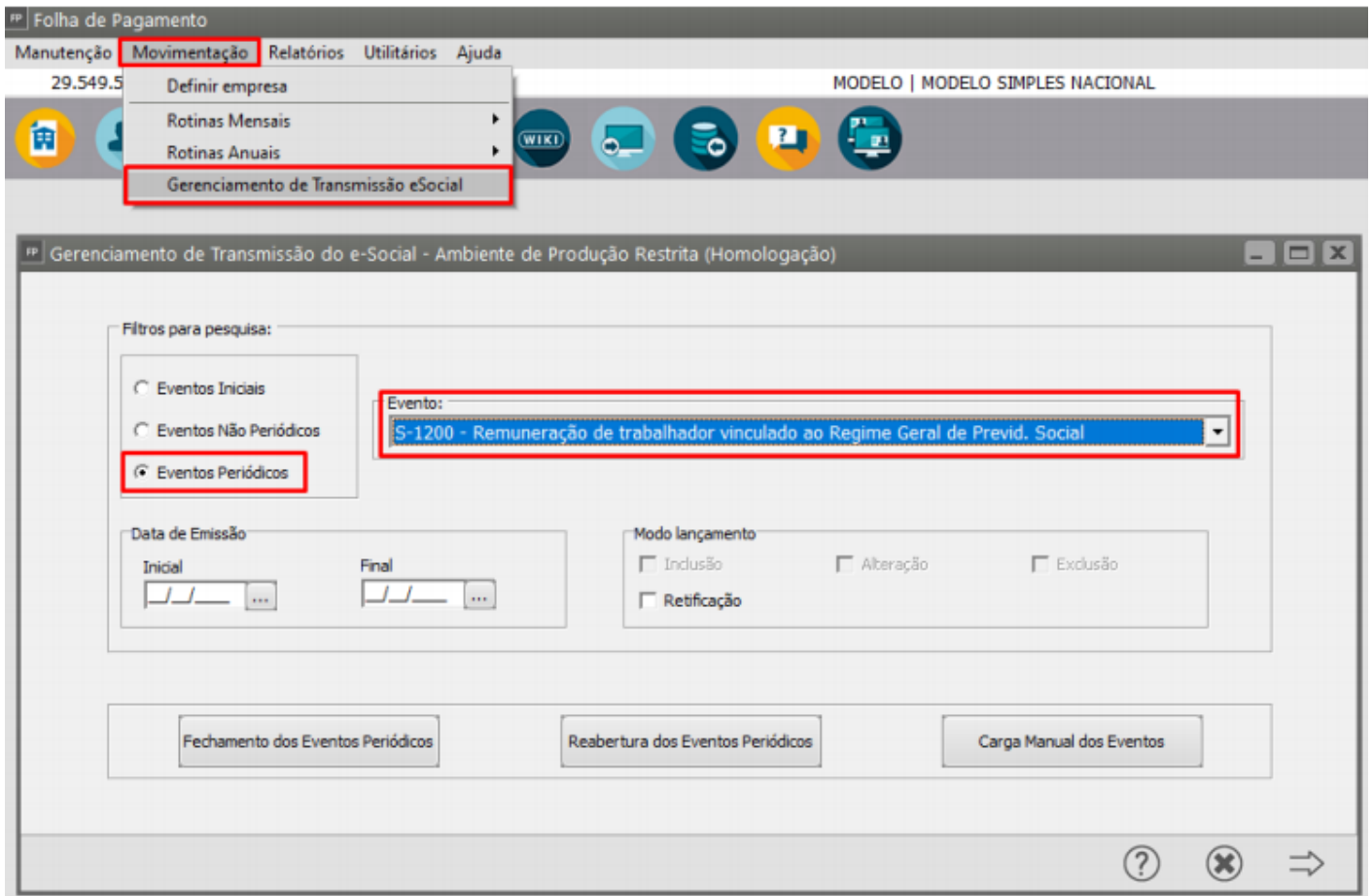

Para ativar a funcionalidade destes, após enviar os eventos S1200 e os mesmos retornaram como concluídos com sucesso, deve-se selecionar novamente estes eventos e clicar no botão **“Download”**:

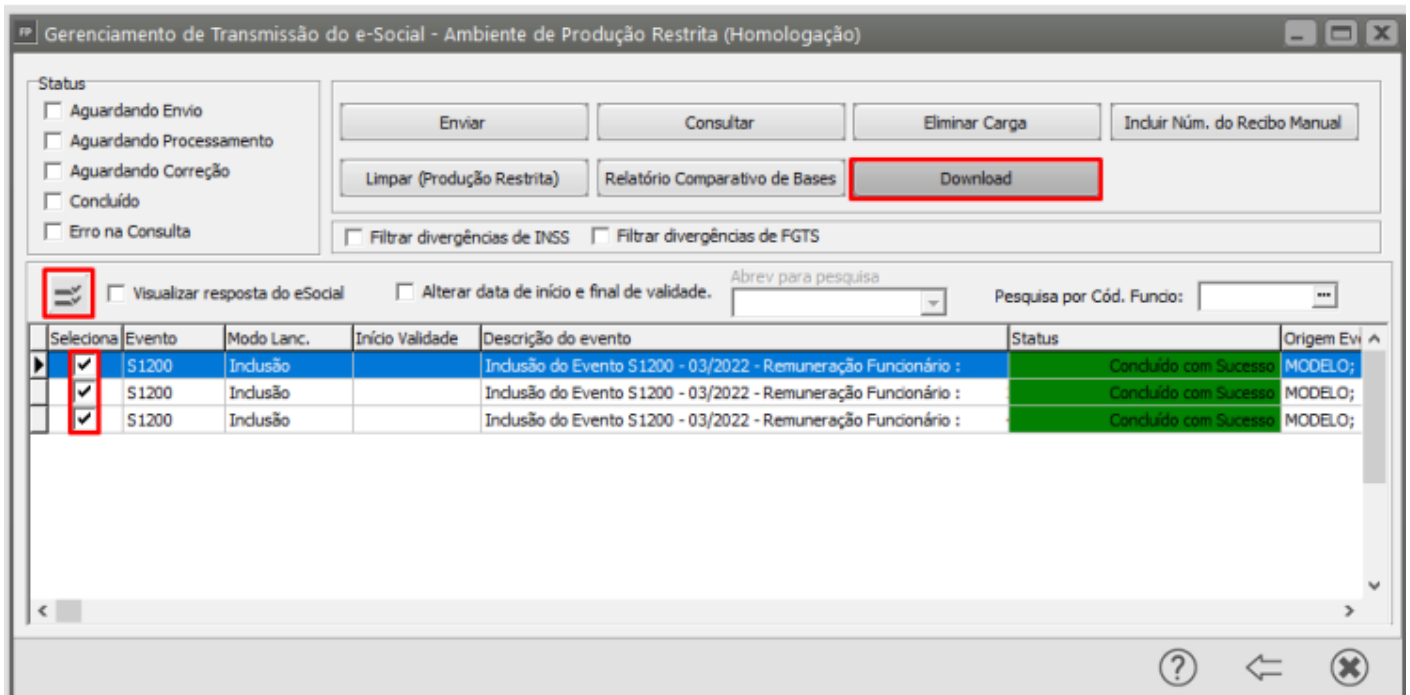

Será realizado um processo semelhante ao de consulta, sendo apresentado novamente que os mesmos foram Autorizados. Feito isso, quando selecionar uma das novas opções de filtros, serão apresentados apenas os funcionários que estão com diferença:

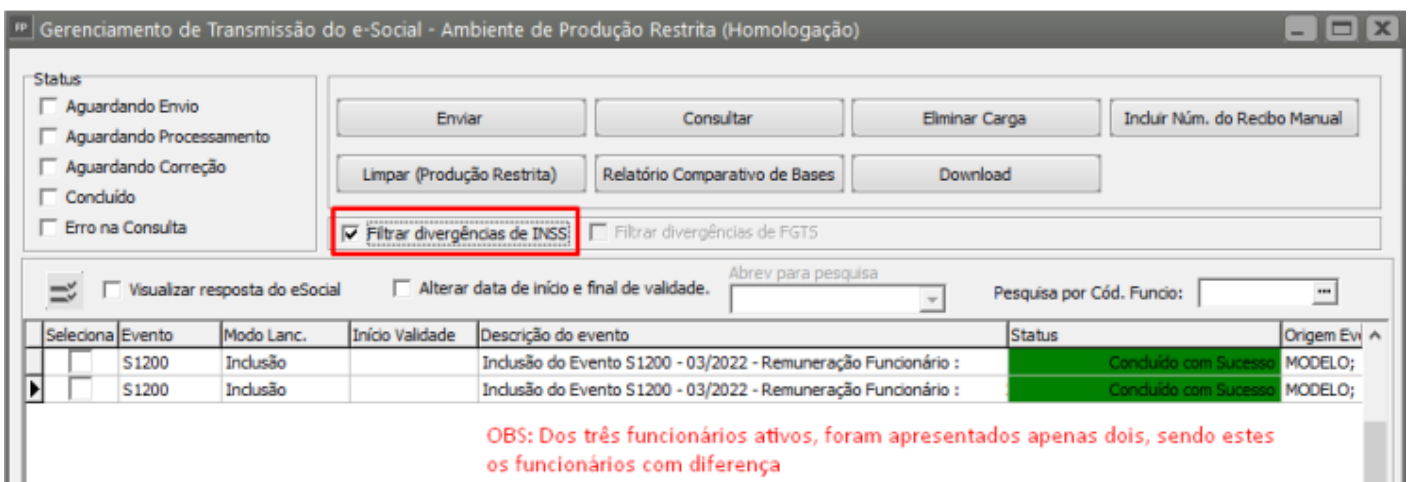

Ainda, o sistema possui também o "Relatório Comparativo de Bases". Este apresenta os valores de base de INSS e FGTS calculados pelo sistema e pelo eSocial, como também já identifica qual o evento causador da diferença. Para emitir este, após realização do Download das cargas S1200, selecione o botão "Relatório Comparativo de Bases" e em seguida informe quais eventos deseja visualizar:

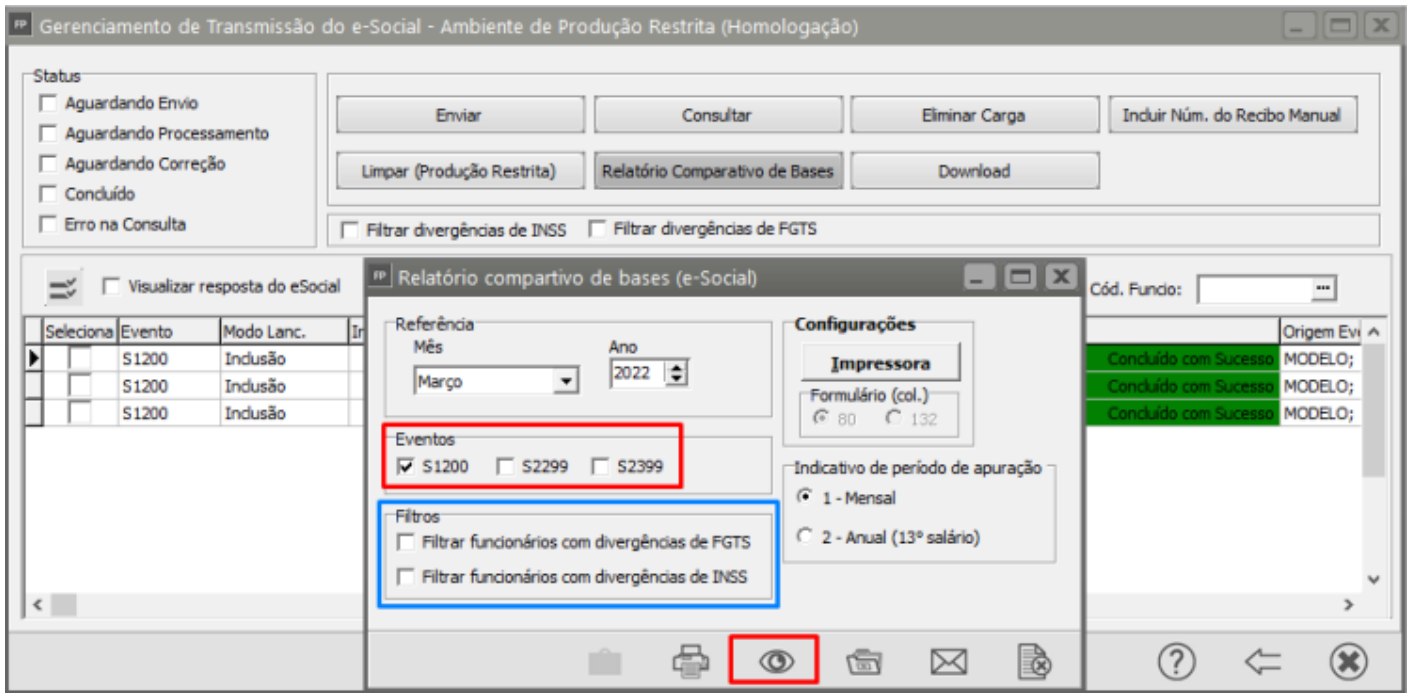

Se selecionar apenas os eventos, será apresentado um relatório contendo todos os funcionários. Porém, para melhor visualização, poderá selecionar um dos Filtros para que no relatório conste apenas os funcionários que possuem diferença:

Empresa: MODELO SIMPLES NACIONAL Data: 30/06/2022

RELATÓRIO COMPARATIVO E-SOCIAL - PERÍODO Mar/2022

Cód. Funcionário	Nome	Tipo	B. INSS e-Social	B. INSS	B. FGTS e-Social	B. FGTS
MODELO-S1200-1	Funcionário teste 1	M	4.500,00	4.000,00	4.500,00	4.000,00
MODELO-S1200-2	Funcionário teste 2	M	2.500,00	1.500,00	2.500,00	1.500,00
Cód. Sócio/Autônomo	Nome	Tipo	B. INSS e-Social	B. INSS	B. FGTS e-Social	B. FGTS

RELAÇÃO DE EVENTOS COM DIVERGÊNCIA DE INCIDÊNCIA (INSS, FGTS e IRRF)

Evento	Descrição	Tipo de divergência
e010	Comissões	INSS, FGTS

*** Trabalhador com multiplicidade de vínculo, o valor apresentado é uma soma das bases de todas as matrículas.**

Ao visualizar, sistema apresentará o relatório conforme acima:

Holleriths - Mensal

Funcionário

Código: 1 Nome: Funcionário teste 1 Salário Base: R\$ 4.000,00

Evento	Descrição	Prov./Desc.	Referência	Valor
e001	Salário Base	Provento	30,00	R\$ 4.000,00
e010	Comissões	Provento	0,00	R\$ 500,00
e070	Arredondamento do Mês	Provento	0,00	R\$ 0,65
e300	IRRF	Desconto	22,50	R\$ 253,48
e301	INSS	Desconto	14,00	R\$ 396,17
e349	Plano de Saúde	Desconto	0,00	R\$ 150,00

Total de Proventos: R\$ 4.500,65 | Total de Descontos: R\$ 799,65

Base do INSS: R\$ 4.000,00 | Base do IR: R\$ 3.953,83 | Base do FGTS: R\$ 4.000,00 | Depósito do FGTS: R\$ 320,00 | Salário Líquido: R\$ 3.701,00

Holleriths - Mensal

Funcionário

Código: 2 Nome: Funcionário teste 2 Salário Base: R\$ 1.500,00

Evento	Descrição	Prov./Desc.	Referência	Valor
e001	Salário Base	Provento	30,00	R\$ 1.500,00
e010	Comissões	Provento	0,00	R\$ 1.000,00
e070	Arredondamento do Mês	Provento	0,00	R\$ 0,13
e300	IRRF	Desconto	22,50	R\$ 250,31
e301	INSS	Desconto	9,00	R\$ 116,82
e349	Plano de Saúde	Desconto	0,00	R\$ 100,00

Total de Proventos: R\$ 2.500,13 | Total de Descontos: R\$ 467,13

Base do INSS: R\$ 1.500,00 | Base do IR: R\$ 2.283,18 | Base do FGTS: R\$ 1.500,00 | Depósito do FGTS: R\$ 120,00 | Salário Líquido: R\$ 2.033,00

RELATÓRIO COMPARATIVO E-SOCIAL - PERÍODO Fev/2025

Cód. Funcionário	Nome	Tipo	B. INSS e-Social	B. INSS	B. FGTS e-Social	B. FGTS
Cód. Sócio/Autônomo	Nome	Tipo	B. INSS e-Social	B. INSS	B. FGTS e-Social	B. FGTS
RELAÇÃO DE EVENTOS COM DIVERGÊNCIA DE INCIDÊNCIA (INSS, FGTS e IRRF)						
Evento	Descrição		Tipo de divergência			

* **Trabalhador com multiplicidade de vínculo, o valor apresentado é uma soma das bases de todas as matrículas.**

Veja também os Itens:

- [Exportando Eventos para o Financeiro](#)
- [Inclusão e Exclusão de Eventos por faixa](#)
- [Relacionando eventos com a homolognet](#)
- [Rotina de envio de eventos para o eSocial para empresa que ainda não fez nenhum envio](#)
- [Rotina de envio de eventos para o eSocial para empresa que já fez envio dos Iniciais e Não periódicos](#)
- [Lançamento de eventos para vários funcionários](#)
- [Rateando eventos para diversos tomadores \(funcionários\)](#)
- [Lançamento de eventos diversos para sócios e autônomos](#)
- [Lançamento no hollerith por evento](#)
- [Lançamento no hollerith por funcionário](#)
- [Apresentando médias pra 13º salário, férias e rescisões em eventos separados](#)
- [Definindo meses específicos pra cálculo de evento](#)
- [Evento e803 e e804 - representando eventos e013 e 044](#)
- [Eventos s5001 e s5003](#)
- [Cartilha eventos padrão - configuração eSocial](#)
- [e028 -Reembolso de INSS no hollerith mensal](#)
- [Inconsistências no Retorno do Evento S-1010 do eSocial](#)

Revision #16

Created 14 July 2023 16:48:25 by ProjetosD

Updated 4 May 2026 11:24:59 by ProjetosD