

Calculando Insalubridade

https://www.youtube.com/embed/vtSvIFeyl_Q

Para que você faça corretamente o pagamento do **Provento de Insalubridade** para seus funcionários deverá seguir alguns procedimentos

1º Passo) Informar Grau de Exposição no cadastro do Funcionário

Acesse o menu **Manutenção>Funcionários>Manutenção de Funcionários>Manutenção**, clique na seta avança e edite o cadastro do funcionário que terá evento de Insalubridade em seu holerite:

a) Na aba "**Informações Contratuais**" sub-aba "**Sindicato/FGTS**" defina o código de "**Multiplicidade de Vínculos e/ou Exp.Agente Nocivo**" nessa definição É definido o grau de exposição ao agente nocivo do funcionário.

Funcionários - Edição - Maria Cândido

Identificação | **Informações Contratuais** | Rescisão/Afastamentos e Transferência/Benefício Extraordinário Mensal

Informações do Contrato | Tipos de Contrato | Informações para Cálculo | Estagiário | Trabalhador Temporário | **Sindicato / FGTS**

Informações Sindicais

Sindicalizado? Recolheu Contribuição Sindical no Ano Autoriza o desconto da Contribuição Sindical

Sindicato da Categoria: 2

CIPA Membro da Cipa

Início Vigência: Fim Vigência:

F.G.T.S

Optante Não Optante

Data da Opção: 02/01/2019 Data da Retratação: Conta no FGTS: Saldo Inicial do FGTS: R\$ 0,00

Multiplicidade de Vínculos e/ou Exp. Agente Nocivo

- 0 - Empresa não expoe a agente nocivo
- 1 - Não exposto - Único vínculo empreg.
- 2 - Exposto (aposent. 15 anos)-Único vínculo empreg.
- 3 - Exposto (aposent. 20 anos)-Único vínculo empreg.
- 4 - Exposto (aposent. 25 anos)-Único vínculo empreg.
- 5 - Não exposto - Vários vínculos empreg.
- 6 - Exposto (aposent. 15 anos)-Vários vínculos empreg.
- 7 - Exposto (aposent. 20 anos)-Vários vínculos empreg.

Informar o grau de exposição do Agente Nocivo S1210 do eSocial

Informações de dirir

Categoria de trabalhada:

CNPJ CPF

Ocorrência:

b) Na aba '**Informações para Cálculo**' defina se esse funcionário tem alíquota SAT diferenciada (Insalubridade)

FP Funcionários - Edição - Maria Cândido

Identificação | Informações Contratuais | **Rescisão/Afastamentos e Transferência/Benefício Extraordinário Mensal** | C

Informações do Contrato | Tipos de Contrato | **Informações para Cálculo** | Estagiário | Trabalhador Temporário | Sindicato / FGTS

Informações Salariais

Tipo de Salário: Tarefa | Salário Base: R\$ 15,00 | Salário Anterior: 1500,00 | Descrição do Salário por Tarefa ou não Aplicável:

Vínculos

Carga Horária: 2 | Horas: Diárias: 5,0000 | Semanais: 25 | Mensais: 100 | Regime Revezamento: | Período de Trabalho: | Contrato a tempo Parcial (referente à Jornada Parcial):

Código Lotação: | Centro de Custo: 1

Configurações

Holleriths Padrões

Adiantamento: ADIANT | Mensal: PADRAOAUULA | Adiant. 13º: ADIANT13 | 13º Salário: 13SALARIO

% Adiantamento Salário: 0,00

Recolhe GRCI trimestralmente

Alíquota de SAT Diferenciada (Insalubridade)

Utiliza dedução mais benéfica para composição da Base de Cálculo do IRRF

Forma Pagto

Mensal | Quinzenal | Semanal

Comissionista

Percentual: 0

Indicativo Pensão Alimentícia - FGTS: 0 - Não existe pensão alimentícia

% Pensão Alimentícia: 0,00 | Valor Pensão Alimentícia:

2º Passo) Em seguida acesse o menu **Manutenção>Tabelas/Impostos Taxas e Contribuições>Taxa GPS**

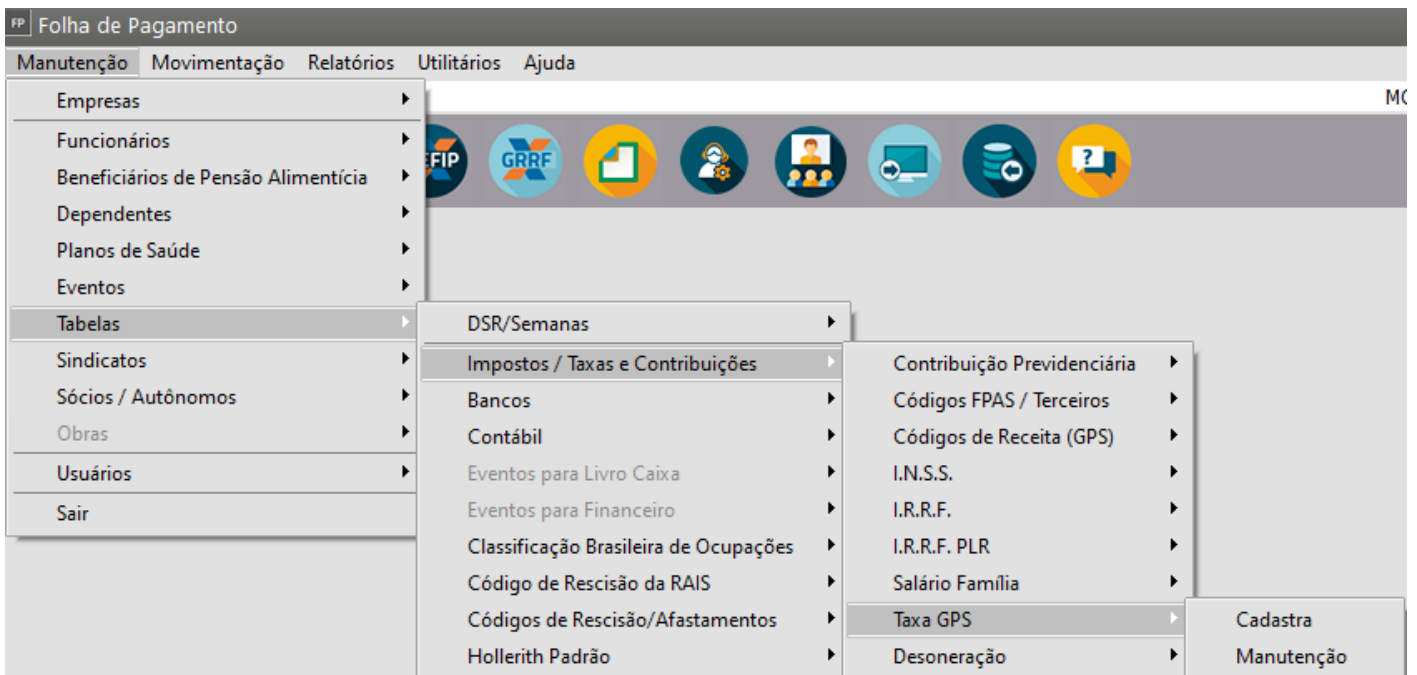

Verifique a ultima tabela cadastrada e as alíquotas preenchidas em relação a GPS

FP Cadastro de Taxas para GPS - Inclusão

Ano: 2023 Mês: Maio

Percentuais

Empresa	Terceiros	Terceiros (prazo determinado)
0,00	0,00	0,00
Alíquota RAT (Acidente de Trabalho)	Alíquota RAT (Acidente de Trabalho - prazo determinado)	Alíquota RAT (Acidente de Trabalho - atividade insalubre)
0,00	0,00	0,00
Fator Acidentário de Prevenção (FAP)	Sobres valor pago a cooperativas de trabalho	Isenção Filantropia
0,0000	0,00	0,00

Enviar alíquota FAP no evento S-1005 ao e-Social?

Sócios/ Autonomos: 0,00 Sócios/ Autonomos para empresas optantes do simples: 0,00

3º Passo) Acesse o menu **Manutenção>Eventos>Manutenção**, clique na seta avança e verifique o evento e042,

FP Eventos - Alteração

Evento | Rateio/Fórmula | Informações eSocial

Cod.Evento	Descrição	Abreviado
e042	Adicional de Insalubridade	ADIC.INSAL

Provento
 Desconto
 Informativa

A quantidade deverá ser informada em: Valor

Referência: 0

Informação referente a Sindicatos utiliz. na geração da Rais: Não é evento vinculado a sindicato

Declaração do imposto sobre a renda retida na fonte:

Acumula para Férias, 13º Salário e Salário Maternidade
 Incorpora o valor para Férias, 13º Salário, Sal. Maternidade e Aviso Prévio
 Valor a ser multiplicado pelo Salário Hora do Funcionário: 0
 Incorpora evento nas deduções do Imposto de Renda (DIRF)
 Recalcula evento ao final da geração dos holleriths
 Reprocessa evento através da fórmula quando no mês não consta no hollerit

Em período de Férias ou Afastamento o evento deve ser calculado

Integralmente
 Proporcionalmente
 Não calcula

Incidências

RAIS Ad. 13º
 RAIS
 RAIS 13º
 Sal. Família
 Vale Transp.

Campos Obrigatórios / eSocial

Acesse a aba **Rateio/Fórmula** e verifique a fórmula utilizada. O valor exato do adicional de insalubridade de 20% **depende do salário mínimo vigente**. Portanto, se tiver como base o salário mínimo de R\$ 1.412,00, 20% equivale a R\$ 282,40.

O evento e006 representa o Salário Mínimo vigente, asterisco multiplicação e o 0,2 vinte por cento em decimal

FP Eventos - Alteração

Evento **Rateio/Fórmula** Informações eSocial

Rateio

Deseja que o evento seja rateado entre Obras e Contratantes;

Na rescisão, para este evento, utilizar dados do rateio do modo

Saldo Salário 13º Salário Férias Vencidas Férias Prop.

Fórmula

Sem Fórmula Sem Condição Com Condição **Variáveis**

Informe a Fórmula

e006*0,2



Confira os códigos de Incidência na aba Informações eSocial;

FP Eventos - Alteração

Evento | Rateio/Fórmula | Informações eSocial

Código Rubrica
1202

Fator
0

Código do evento a ser enviado para o e-Social
e042

ID da tabela de rubricas
e042

Incidência sobre Previdência Social

Código
11 - Base de Cálculo do Salário de Contribuição Mensal

Número Processo

Extensão da Decisão / Sentença

INSS INSS 13º

Incidência sobre IRRF

Código
11 - Base de Cálculo do IRRF - Remuneração Mensal

Número Processo

Indicativo de Apuração de IR (Situação especial de apuração de IR)

IR IR 13º IR PLR IR Férias

Incidência sobre FGTS

Código
11 - Base de Cálculo do FGTS Mensal

Número Processo

FGTS FGTS 13º

Incidência sobre Previdência Social Privada

Código

Caso possua funcionários com percentuais de adicionais diferentes, cadastre um novo utilizando as mesmas configurações e ajustar apenas formula com a porcentagem desejada e na Aba "Rateio/Fórmula", por exemplo, alterar para **e006*0,3** caso seja 30%.

4º Passo) Em seguida, acesse o menu **Manutenção>Funcionários>Referencias fixas>cadastra**.

FP Folha de Pagamento

Manutenção | Movimentação | Relatórios | Utilitários | Ajuda

Empresas

Funcionários

Beneficiários de Pensão Alimentícia

Dependentes

Planos de Saúde

Manutenção de Funcionários

Alteração Cadastral

Previdência - Valores Complementares

Referências fixas

Cadastra

Informe o Código do Funcionário;

Defina a primeira competência que deseja que o sistema considere no campo Mês/Ano;

Defina o evento para cálculo do holerite.

FP Referências Fixas - Funcionários - Inclusão

Funcionário
Código: 2 Nome: Maria Cândido

Período
Mês: Mai Ano: 2023

Cód. Evento	Descrição	Referência	Valor	Mês Final	Ano Final
* e042	Adicional de Ir	0,00	R\$ 0,00		

De acordo com layout da portaria MTE 1621 - NOVO TRCT - para o uso da referencia fixa no NOVO TRCT, antes de gerar a(s) rescisão(s) do(s) funcionario(s) será necessario informar a localização do evento em "Movimentação -> Rotinas Mensais -> Rescisão -> Lançamentos".

OBS: Caso a empresa trabalhe por obra ou tomador de mão de obra, a referência fixa deverá ser cadastrada para **todos os tomadores**.

Ao gerar o hollerite será calculado o Adicional de Insalubridade.

FP Holleriths - Mensal

Funcionário
Código: 1 Nome: Paulo Santos Salário Base: R\$ 4.000,00

Evento	Descrição	Prov./Desc.	Referência	Valor
e001	Salário Base	Provento	30,00	R\$ 4.000,00
e042	Adicional de Insalubridade	Provento	0,00	R\$ 282,40
e070	Arredondamento do Mês	Provento	0,00	R\$ 0,18
e300	IRRF	Desconto	15,00	R\$ 147,23
e301	INSS	Desconto	14,00	R\$ 418,35
e349	Plano de Saúde	Desconto	0,00	R\$ 150,00

Elimina **Altera**

Total de Proventos: R\$ 4.282,58
Total de Descontos: R\$ 715,58

Base do INSS: R\$ 4.282,40
Base do IR: R\$ 3.524,46
Base do FGTS: R\$ 4.282,40
Depósito do FGTS: R\$ 342,59
Salário Líquido: R\$ 3.567,00

Revision #9

Created 17 May 2023 18:06:41 by ProjetosD

Updated 4 May 2026 11:01:29 by ProjetosD