Cadastro de Evento para eConsignado

https://www.youtube.com/embed/yTVJ9oOGPH4

Para que você cadastre um novo evento que será utilizado no Desconto do Empréstimo eConsignado, deverá acessar o menu **Manutenção>Eventos>Cadastra**

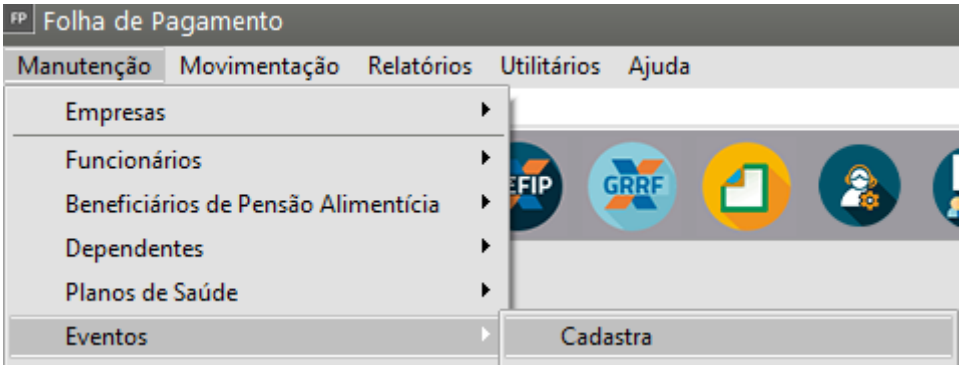

É importante que você verifique qual o número do evento **(entre e400 e e599)** que será utilizado

Ao clicar em **Cadastra** será aberta a tela para definição das informações

1) ABA EVENTO, defina:

- Código do Evento - Evento disponível entre e400 e e599
- Descrição - informe um diferencial como por exemplo o Banco ou o Tipo de Geração (Banco do Brasil, Férias, Rescisão), caso haja necessidade essa informação poderá ser alterada posteriormente
- Abreviado - Por Exemplo ECONS
- Desconto
- A quantidade deverá ser informada em VALOR
- Referência - 0
- Localização na Rescisão - 105 - Empréstimo em Consignação
- Selecione a opção Reprocessa evento através de fórmula quando no mês não consta no hollerith
- Em Período de Férias ou Afastamento o evento deverá ser calculado Integralmente
- Incidência - Não preencha nenhum dos campos

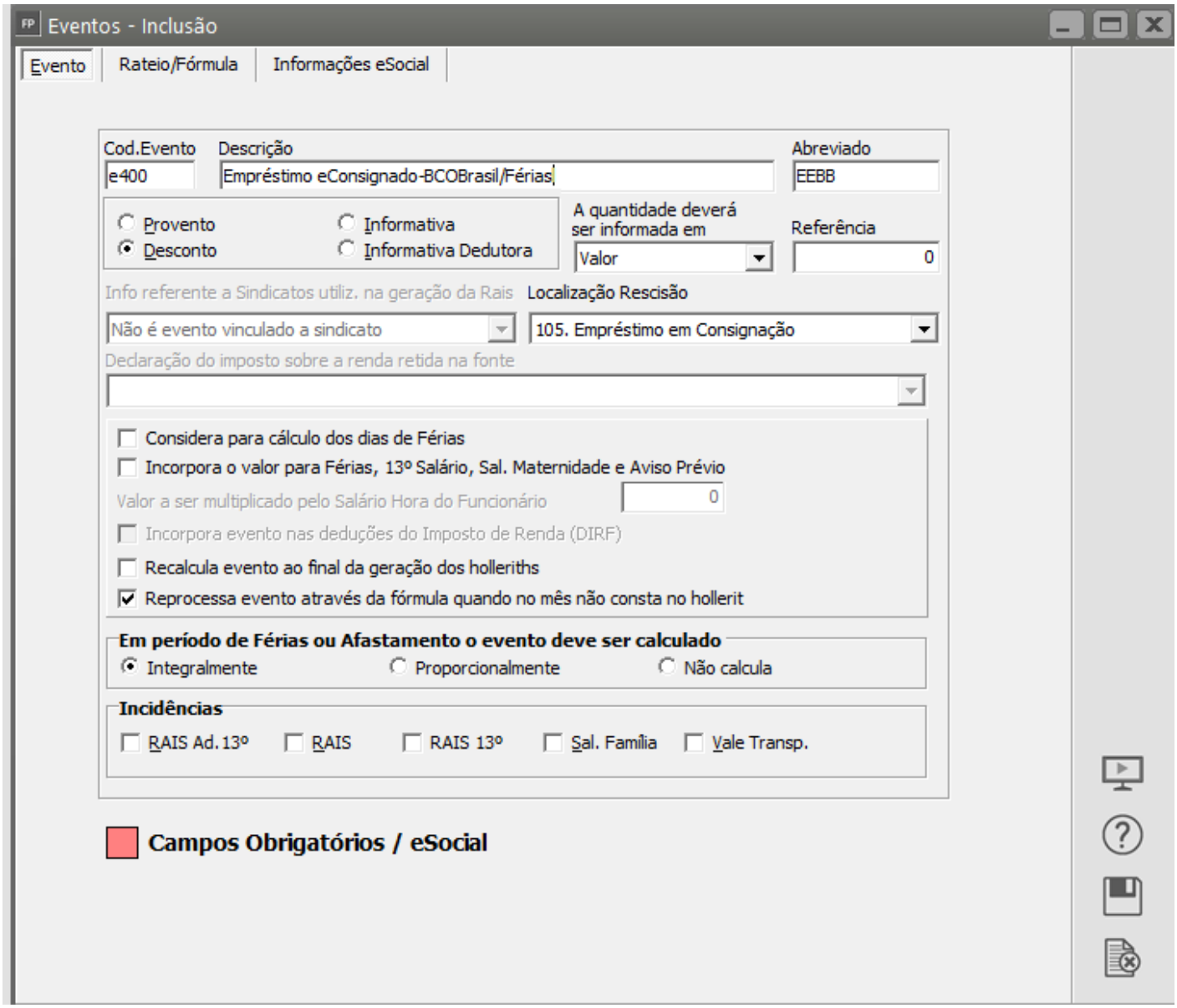

2) ABA RATEIO/FÓRMULA

- Defina se o evento será rateado por Obras e Contratantes

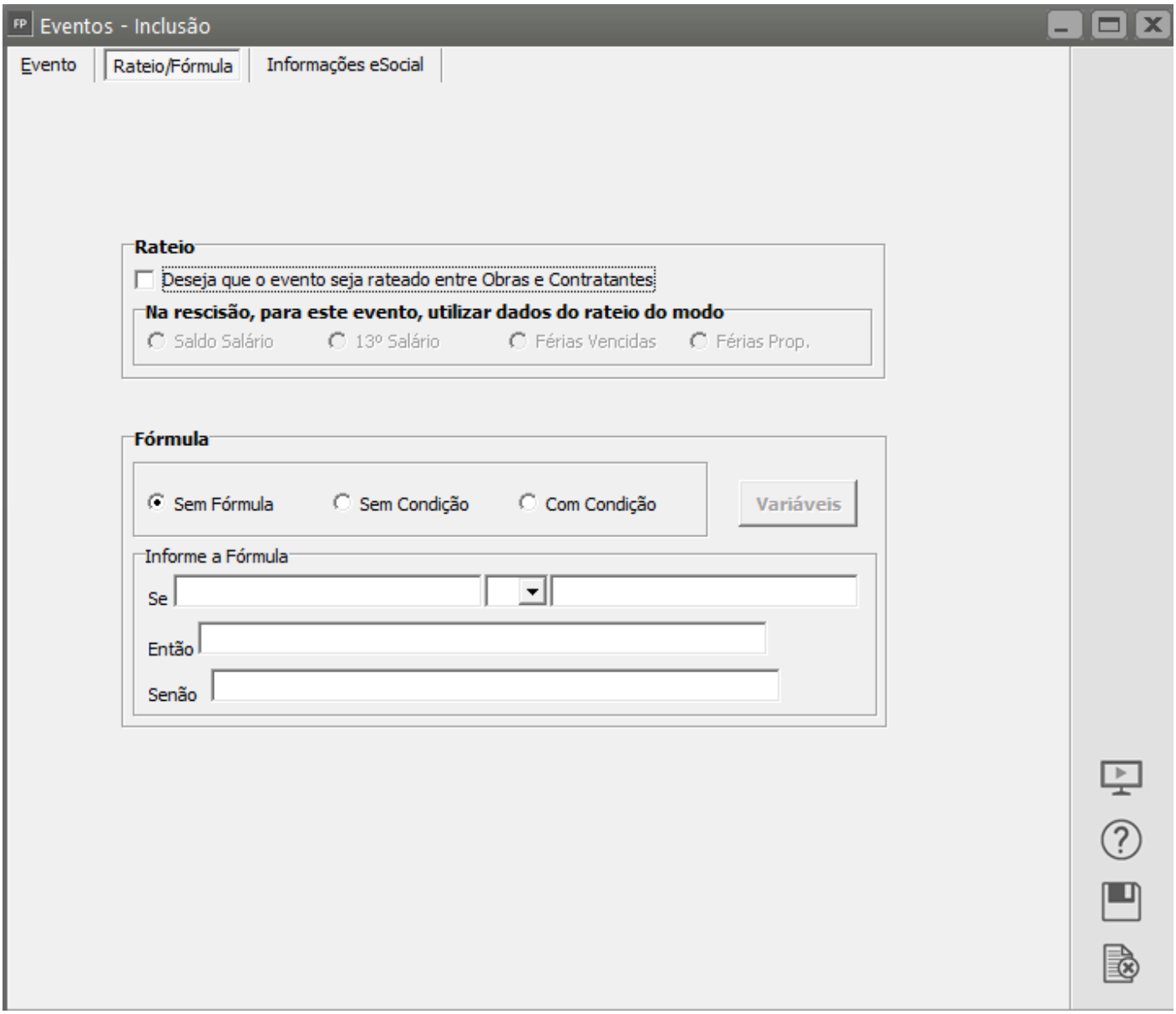

3) ABA INFORMAÇÕES ESOCIAL

- Código Rubrica - 9253 (Empréstimos eConsignado – desconto)
- Fator - 0
- Código do Evento a ser enviado para o eSocial - informe o Código que você está utilizando para o evento
- ID da Tabela de rubricas - informe o Código que você está utilizando para o evento
- Incidência sobre Previdência Social - 00
- Incidência sobre IRRF - 09
- Incidência sobre FGTS - 31 (Desconto eConsignado)
- Incidência sobre PIS/PASEP - 00

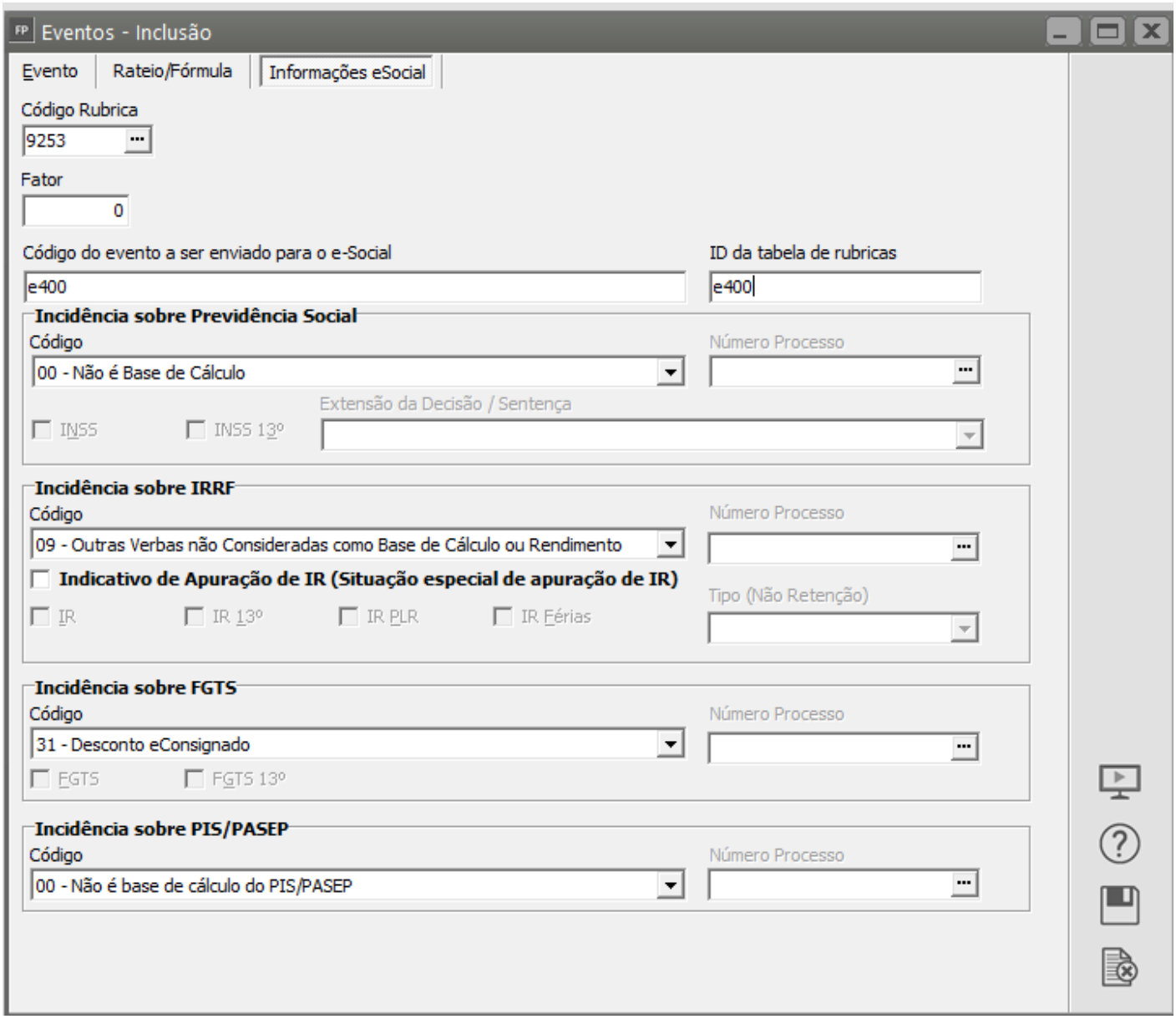

Veja também os Itens:

- importação do Arquivo eConsignado - Funcionários, Sócios e Autônomos
- Cadastro de Empréstimo eConsignado - Medida Provisória nº 1292 de 2025
- Cadastro de Empréstimo eConsignado no Hollerith Mensal
- Cadastro de Empréstimo eConsignado no Recibo de Férias
- Cadastro de Empréstimo eConsignado no Hollerith de Adiantamento Salarial
- Cadastro de Evento eConsignado
- Relatório do eConsignado
- Cadastro de Evento para eConsignado

Revision #11
Created 30 October 2025 13:52:39 by ProjetosD
Updated 4 May 2026 11:57:54 by ProjetosD