Cadastro de Empréstimo eConsignado no Hollerith Mensal

https://www.youtube.com/embed/mRErnKh-eyk

eConsignado - Hollerith Mensal EVENTO e358

Para cadastro do **Empréstimo eConsignado (Crédito do Trabalhador) e desconto no Hollerith Mensal do Funcionário,** deverá acessar **Manutenção>Funcionários>Empréstimo eConsignado>Cadastra**

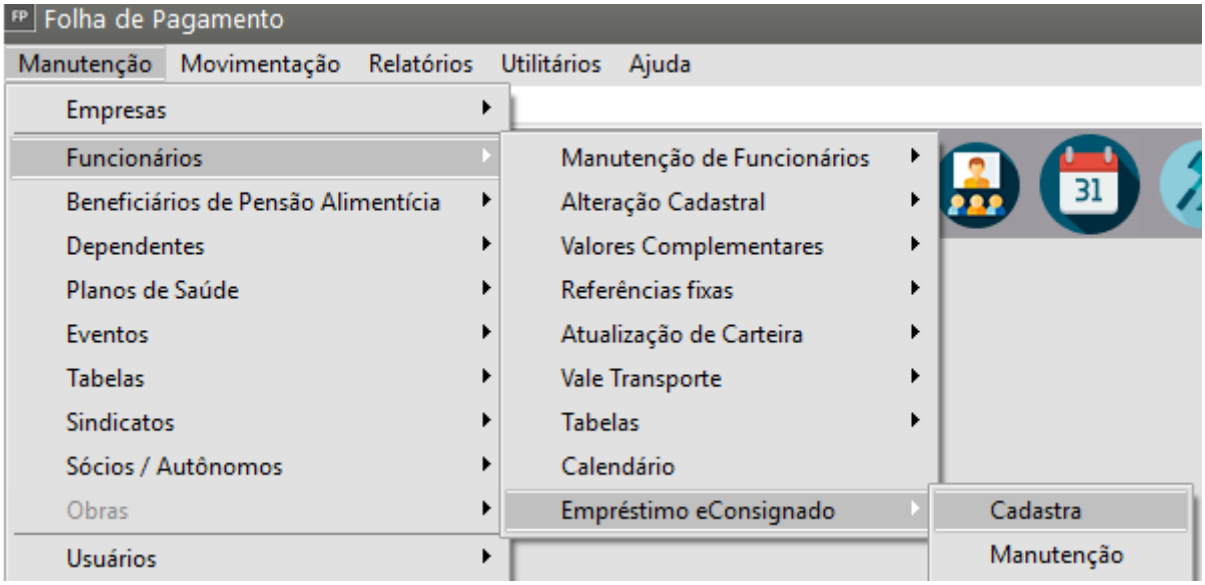

Nesta tela deverá informar:

- o código do funcionário,

Aba **Dados do contrato informe**:

- código da instituição financeira,
- descrição da instituição,

- numero do contrato,
- valor do empréstimo

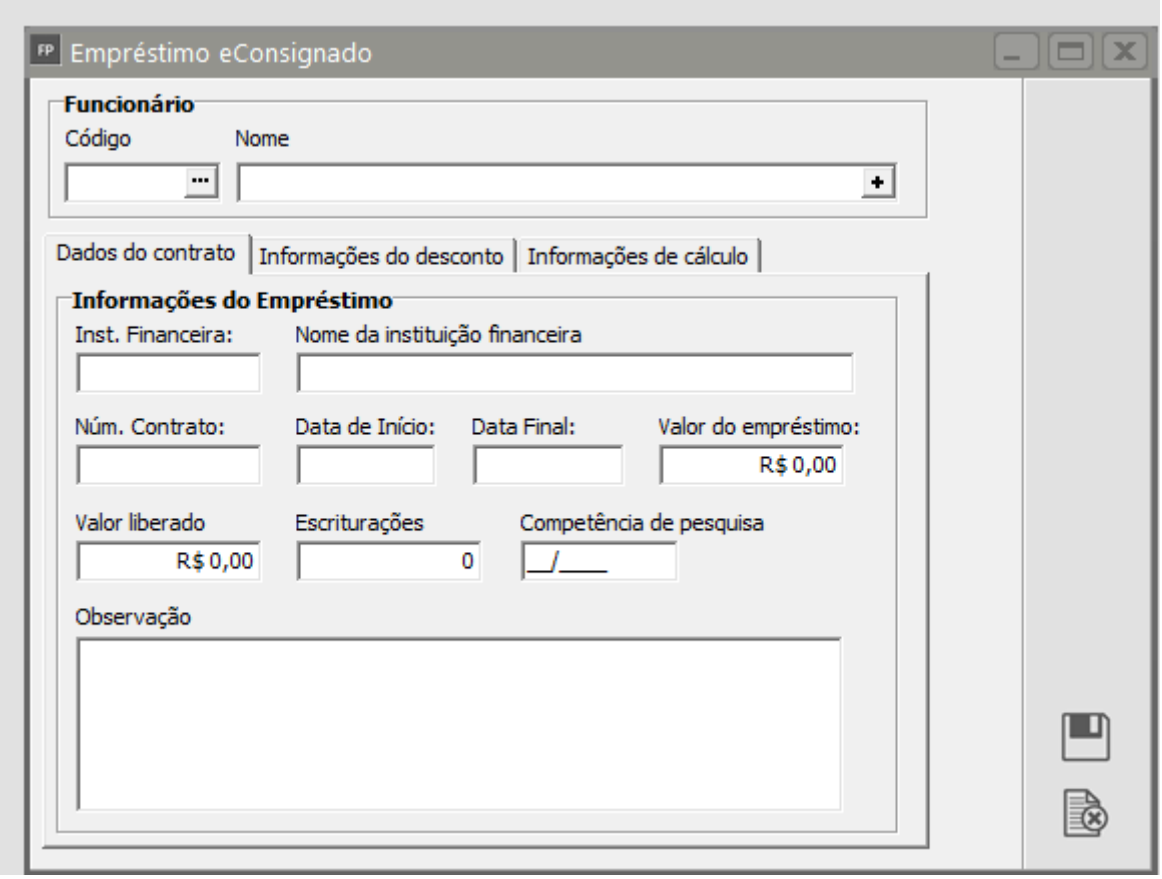

Aba **Informações do desconto**

- período inicial e
- período final do desconto em folha
- quantidade de parcelas

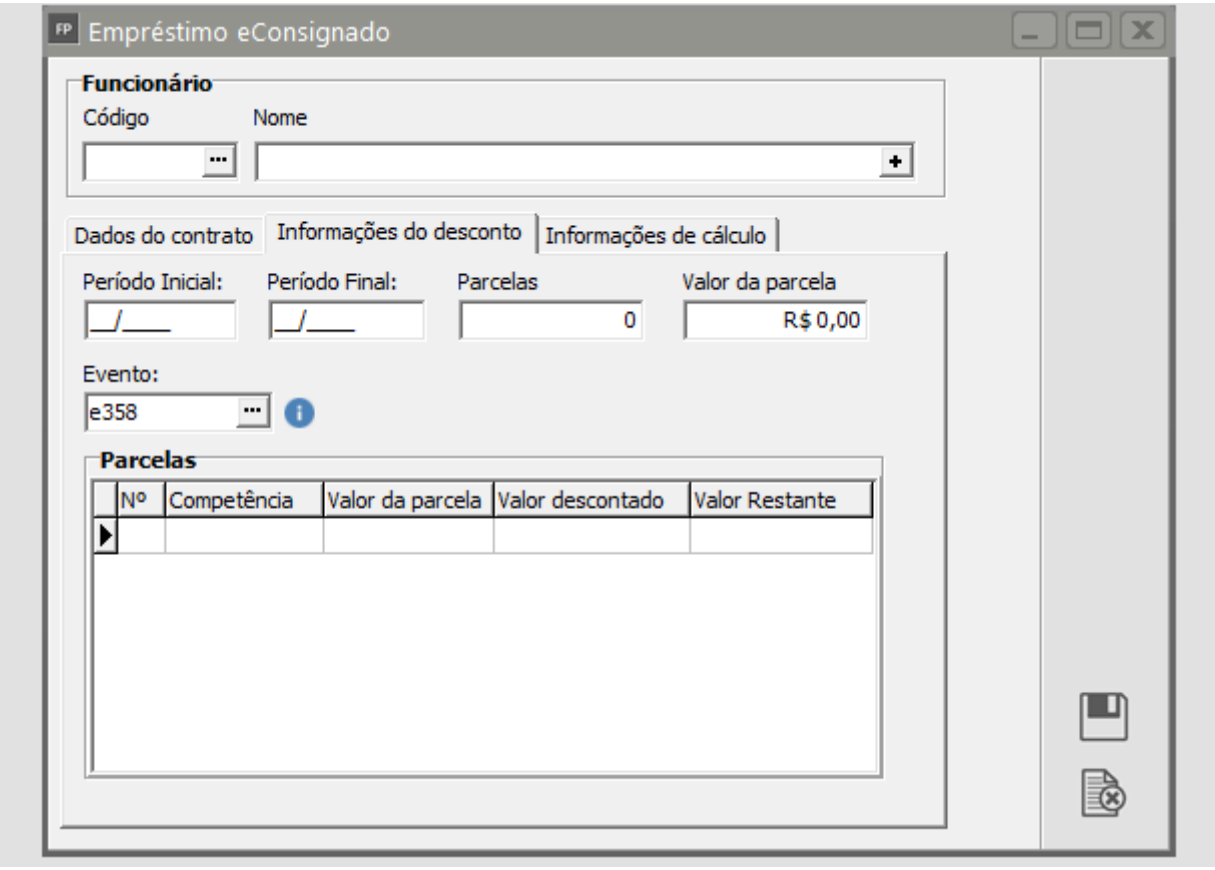

- No campo evento, será por padrão o evento **e358**, qual possui tratamento interno para o desconto, e contém as características especificas para ser aceito no e-Social, e posteriormente informado no FGTS digital.
- No grupo **'Parcelas'** será preenchido automaticamente conforme as gerações forem sendo realizadas:
  - Nº: Numero de parcela gerada.
  - Valor da Parcela: Determinado para o mês/ano competência.
  - Valor descontado: Valor efetivamente calculado no hollerith
  - Valor restante: Quando o valor descontado for menor que o valor da parcela.

aba **Informações de cálculo**

- Com o campo box **'Limitar o valor do desconto fixado em 35% da remuneração'** selecionado, ao gerar o hollerith , o valor descontado da parcela não ultrapassará o valor permitido em lei.
  Sistema irá considerar no cálculo: Proventos que incidem em INSS , deduzindo os descontos que incidem em INSS, o INSS e o IRRF, ou outros eventos que podem alterar a base de remuneração disponível, como por exemplo a Pensão Alimentícia ou possuírem o código de rubrica: 1000, 1001, 1003, 1004, 1005, 1006, 1009, 1010, 1011, 1012, 1016, 1017, 1018, 1019, 1050, 1201, 1202, 1203, 1204, 1205, 1206, 1207, 1208, 1209, 1210, 1211, 1214, 1225, 1230, 1800, 4050, 6000, 6001, 6002, 6901, 6904, 9201, 9203, 9207, 9208, 9209, 9210, 9211, 9212, 9213, 9218, 9240 e 9620 .
- ListBox **'Eventos Considerados no cálculo':** Se por alguma decisão judicial determinar outro desconto da base de remuneração, poderá selecionar o determinado evento para o calculo.

Para contribuinte individual será permitido apenas para ***sócios*** ***com a categoria 721****, onde deverá ser cadastrado da mesma forma em* ***Manutenção>Sócios/Autônomos>Empréstimo eConsignado>Cadastra.***

Também poderá ser realizado a importação do arquivo disponibilizado no portal do Emprega Brasil.

Em **Utilitários>Importação de Dados>eConsignado**, a importação poderá ser realizada nos arquivos com os formatos: JSON, XLS e CSV.

IMPORTANTE:

SE O FUNCIONÁRIO TIVER MAIS DO QUE UM EMPRÉSTIMO eCONSIGNADO, SERÁ NECESSÁRIO CADASTRAR UM EVENTO PARA CADA UM DOS NOVOS EMPRÉSTIMOS UMA VEZ QUE, O SISTEMA AINDA NÃO TEM TRATAMENTO. PARA CRIAÇÃO DOS NOVOS EVENTOS, DEVERÁ ACESSAR O MENU MANUTENAÇÃO > EVENTOS > CADASTRA. COMO SE TRATA DE UM DESCONTO DEVERÁ CRIAR ENTRE A NUMERAÇÃO e400 AO e599, POR SE TRATAR DE UM DESCONTO. É FUNDAMENTAL QUE PARA ESTE NOVO EVENTO CRIADO TENHA AS MESMAS INFORMAÇÕES DO E358, SENDO ASSIM INFORMAR NA RUBRICA 9253 E INFORMAR A INCIDENCIA 00 PARA INSS, 09 PARA IRRF, 31 PARA FGTS, 00 PARA PIS.

- **Ao cadastrar o novo empréstimo deverá informar no campo evento, o novo evento criado e não mais o evento e358.**

Após o cadastro deverá ser informado o(s) evento(s) no hollerith do funcionário; que poderá ser através das seguintes opções:

- Referências fixas: **Manutenção>Funcionários>Referências Fixas>Cadastra**
- Hollerith Padrão: **Manutenção>Tabelas>hollerith Padrão>Manutenção**
- Ou antes de gerar o hollerith (mês a mês): **Movimentação>Rotinas Mensais>Holleriths Funcionários>Geração>Lançamento por funcionário.**
  Em todas as opções ***não é necessário*** *incluir valor, pois será calculado de acordo com o cadastro do empréstimo.*

Ao gerar o hollerith, será calculado automaticamente o valor do desconto, respeitando o limite da margem consignável.

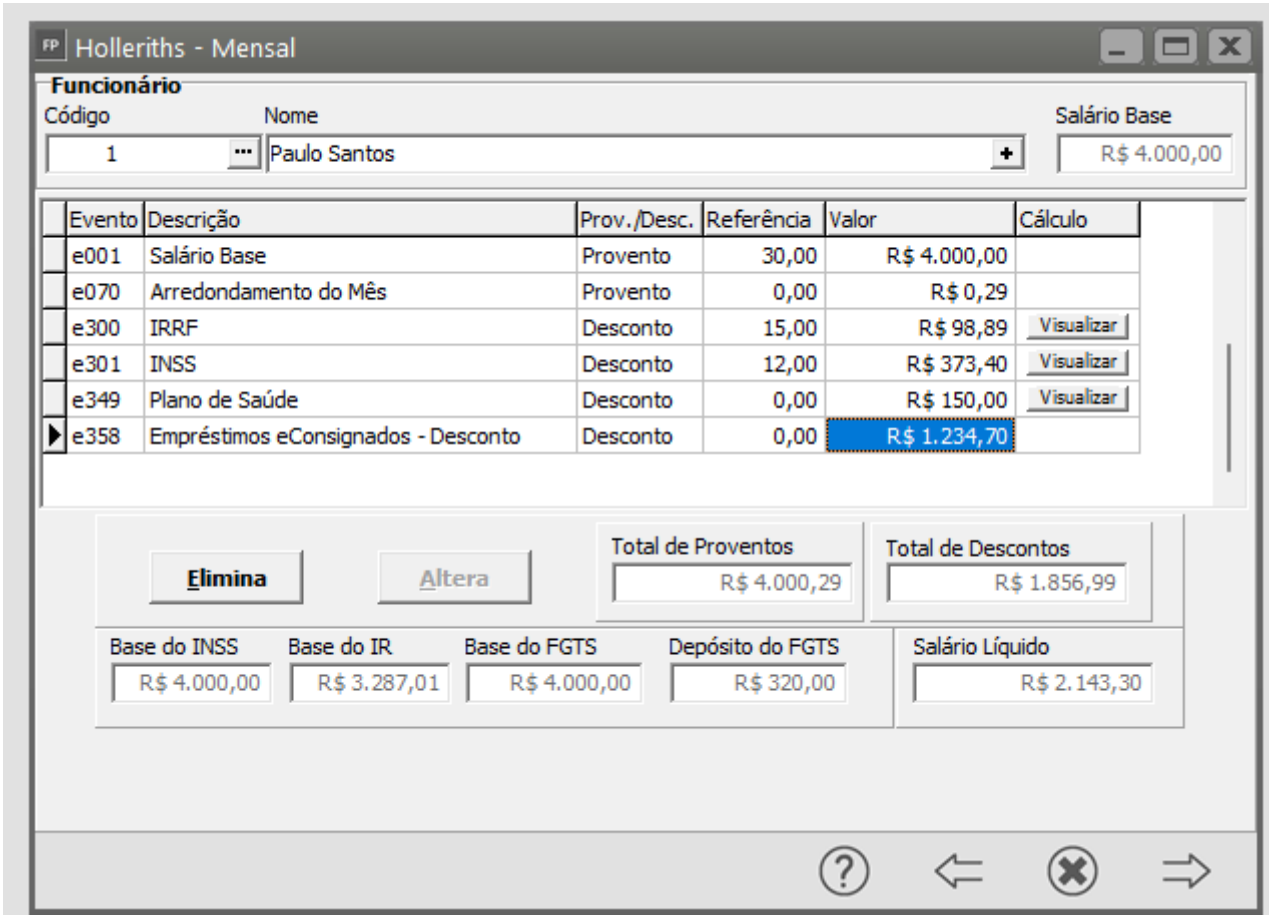
Holleriths - Mensal
Funcionário
Código
1
Nome
Paulo Santos
Salário Base
R$ 4.000,00
Evento
Descrição
Prov./Desc.
Referência
Valor
Cálculo
e001 Salário Base Provento 30,00 R$ 4.000,00
e070 Arredondamento do Mês Provento 0,00 R$ 0,29
e300 IRRF Desconto 15,00 R$ 98,89 Visualizar
e301 INSS Desconto 12,00 R$ 373,40 Visualizar
e349 Plano de Saúde Desconto 0,00 R$ 150,00 Visualizar
e358 Empréstimos eConsignados - Desconto Desconto 0,00 R$ 1.234,70
Elimina
Altera
Total de Proventos
R$ 4.000,29
Total de Descontos
R$ 1.856,99
Base do INSS
R$ 4.000,00
Base do IR
R$ 3.287,01
Base do FGTS
R$ 4.000,00
Depósito do FGTS
R$ 320,00
Salário Líquido
R$ 2.143,30

Quando o valor de empréstimo descontado for inferior ao valor da parcela estipulado, ao visualizar o hollerith será apresentado um aviso.
Exemplo:
Valor da Parcela cadastrado no empréstimo : R$ 1.250,00
Salário 4.000,00 - IRRF 98,89 - INSS 373,40 * 35% = 1.234,70 -Valor máximo permitido descontar, restando 15,30 para a quitação da parcela.
Será apresentado no hollerith:
Valor descontado no Saldo insuficiente para o desconto total da parcela do empréstimo consignado. Procure sua instituição financeira para regularizar o valor de R$ 15,30.

Demonstrativo de Pagamento de Salário

MODELO SIMPLES NACIONAL — 12.890.807/0001-26
1, 1 Centro
RIO CLARO/SP — 05/2025

Código	Nome do Funcionário	CBO	Função	Local	Seção	Admissão	FL
1	Paulo Santos	142320	Gerente			01/01/2019	1

Cód.	Descrição	Referência	Vencimentos	Descontos
001	Salário Base	30,00	4.000,00	
070	Arredondamento do Mês		0,29	
300	IRRF	15,00		98,89
301	INSS	12,00		373,40
349	Plano de Saúde			150,00
358	Empréstimos e Consignados - Desconto			1.234,70

Saldo insuficiente para o desconto total da parcela do empréstimo consignado.
Procure sua instituição financeira para regularizar o valor de R$ 15,30

Total de Vencimentos	Total de Descontos
4.000,29	1.856,99
Valor Líquido	2.143,30

Salário Base	Sal. Contr. INSS	Base Cálc. FGTS	F.G.T.S. do Mês	Base Cálc. IRRF	Faixa IRRF
4.000,00	4.000,00	4.000,00	320,00	3.287,01	15,00

DECLARO TER RECEBIDO A IMPORTÂNCIA LÍQUIDA DISCRIMINADA NESTE RECIBO

_____/_____/_____ DATA

_____ Assinatura do Funcionário

Em **relatórios> Empréstimo econsignado**, também será possível visualizar as informações calculadas na folha.

Ao enviar o S-1200, no grupo {itensRemun} será especificado no evento as informações do empréstimo.

Empréstimo8.png
Image not found or type unknown

Em caso de desligamento antecipado, deverá ser lançado o valor que será descontado na rescisão.

Veja também os Itens:

- importação do Arquivo eConsignado - Funcionários, Sócios e Autônomos
- Cadastro de Empréstimo eConsignado - Medida Provisória nº 1292 de 2025
- Cadastro de Empréstimo eConsignado no Hollerith Mensal
- Cadastro de Empréstimo eConsignado no Recibo de Férias
- Cadastro de Empréstimo eConsignado no Hollerith de Adiantamento Salarial
- Cadastro de Evento eConsignado
- Relatório do eConsignado
- Cadastro de Evento para eConsignado

Revision #12
Created 22 September 2025 18:10:43 by ProjetosD
Updated 4 May 2026 11:59:44 by ProjetosD