

# Gerando Adiantamento Salarial para Autônomos

## Veja também os Itens:

- [Gerando Pagamento Mensal dos Funcionários](#)
- [Gerando Pagamento de Férias](#)
- [Gerando Adiantamento Salarial](#)
- [Gerando Pagamento de Rescisão Contratual](#)
- [Gerando Pagamento de Adiantamento de 13º Salário](#)
- [Gerando Adiantamento Salarial para Sócios](#)
- [Gerando Pagamento de 13º Salário - Parcela Final](#)
- [Gerando P.L.R. - Participação nos Lucros e Resultados](#)
- [Gerando Pagamento Mensal dos Funcionários Domésticos](#)
- [Gerando Pagamento Mensal dos Funcionários - Professores](#)
- [Gerando Pagamento dos Funcionários - Locação de Mão de Obra e Construção Civil](#)
- [Gerando Pagamento Mensal dos Funcionários - Contrato Determinado](#)
- [Gerando Pagamento dos Funcionários - Estagiários](#)
- [Gerando Folha de Pagamento Complementar](#)
- [Gerando Adiantamento Salarial para Autônomos](#)
- [Gerando Folha de Pagamento de Sócios e Autônomos](#)
- [Gerando Pagamento Mensal dos Funcionários Mensalistas](#)
- [Gerando Pagamento Mensal dos Funcionários - Horistas](#)
- [Gerando Holleriths de Funcionários](#)
- [Gerando Holleriths de Sócios e Autônomos](#)
- [Gerando Rescisão por Motivo de Acordo](#)
- [Gerando Folha de Pagamento de Meses Anteriores](#)
- [Geração de Férias Coletivas](#)
- [Cadastro, Convocação e Geração de Hollerith de Funcionário Intermitente](#)
- [Memória de Cálculo dos Eventos na Tela de Geração](#)
- [Alterando os Valores Gerados nos Pagamentos](#)

- [Excluindo Gerações](#)
- [Inconsistências e Erros no envio do evento S1200 para o Portal do eSocial](#)
- [Inconsistências e Erros no envio do evento S1210 para o Portal do eSocial](#)

### 1º Passo) Informar o percentual%

Para gerar um Adiantamento Salarial é necessário informar a porcentagem de Adiantamento nos **Parâmetros Adicionais da Empresa>Parâmetros 1** se você utilizar a mesma porcentagem para todos os [Autônomos](#), se não, esta informação ficará no cadastro do [Autônomo](#) para informá-la individualmente caso seja um percentual variável.

**Parâmetros Adicionais da Empresa**

Parâmetros 1 | Parâmetros 2 | Parâmetros 3 | Caged / Simples Nacional

Banco/C.Sind Patronal | ECTS | DIRF / MANAD | G.P.S. | Rais | Integração | eSocial

**Tipo de Empresa**

☐ Construção Civil ☐ Temporários  
☐ Locação Mão Obra ☒ Outra

Informe nº CEI  Informe nº CNO  Informe nº CAEPF   
 Tipo CAEPF   
 Informe nº Registro Trabalho Temporário - MTE

**Forma de Pagamento**

☐ Semanal ☐ Quinzenal ☒ Mensal

☐ Mesmo critério para todos os funcionários.  
 Informe a Semana  Informe a Quinzena   
☐ Pagamento no mês de referência  
☒ Mesmo critério para todos os funcionários

**Sócios/Autônomos**

☐ Pagamento no mês de referência

**Adiantamento Salarial**

**Funcionários:**

☒ Mesma porcentagem para todos Porc.   
☐ Restringir a meses com número mínimo de dias trabalhados   
☐ Utilizar horas mês como base de cálculo - Horistas  
☐ Gera Adiantamento para Afastamentos Licença Maternidade  
☐ Gera Adiantamento no mês do retorno do afastamento de Licença Maternidade  
 Quantidade máxima de dias afastados para a geração do Adiantamento

**Sócios:**

☒ Gera Adiantamento Salarial Porc.   
☐ Mesma porcentagem para todos

**Autônomos:**

☒ Gera Adiantamento Salarial Porc.   
☒ Mesma porcentagem para todos

☒ Controlar fechamento de período

☒ Campos Obrigatórios / eSocial

Se não for a mesma porcentagem para todos os [Autônomos](#), mantenha desmarcado onde será habilitado para informar o percentual no [cadastro do Autônomo](#), aba Informações para Cálculo

FP Sócios / Autônomos - Alteração

**Identificação** **Dados Adicionais** **Processos** **Cooperado**

Informações Contratuais | Informações para Cálculo | GPS/SEFIP/e-Social | Desligamento / Pensão Alimentícia

**Informações adicionais para Folha de Pagamento**

GRCI (Competências menores que 04/2003)

☒ I.N.S.S. a cargo da empresa ☐ Utiliza dedução de 45% Salário contribuição R\$ 0,00

☐ Recolhe GRCI trimestralmente

Nome Jurídico / Fantasia

Valor Base R\$ 3.000,00 Valor Anterior R\$ 0,00 Última Atualização Salário 05 / 2023 % Adiant. 40

Cod. Banco Agência Conta Corrente DV.C/C DV. AgC/C Tipo de Conta Conta Corrente

**Holleriths Padrões**

Adiantamento ADIANTAUT Mensal AUTONOMO

**Prestação de serviços**

Serviço prestado Nenhum

☐ Presta serviço em obras de construção civil Código da obra

Código FGTS Data FGTS Cargo CBO 1994 C.B.O. 2002 Função Centro de Custo

4

411005 A2

## 2º Passo) Hollerith Padrão ADIANTAUT

Ainda no [cadastro do autônomo](#) deve ser informado o [Hollerith Padrão](#) para pagamento do Adiantamento do Autônomo

FP Sócios / Autônomos - Alteração

**Identificação** **Dados Adicionais** **Processos** **Cooperado**

Informações Contratuais | Informações para Cálculo | GPS/SEFIP/e-Social | Desligamento / Pensão Alimentícia

**Informações adicionais para Folha de Pagamento**

GRCI (Competências menores que 04/2003)

☒ I.N.S.S. a cargo da empresa ☐ Utiliza dedução de 45% Salário contribuição R\$ 0,00

☐ Recolhe GRCI trimestralmente

Nome Jurídico / Fantasia

Valor Base R\$ 3.000,00 Valor Anterior R\$ 0,00 Última Atualização Salário 05 / 2023 % Adiant. 40

Cod. Banco Agência Conta Corrente DV.C/C DV. AgC/C Tipo de Conta Conta Corrente

**Holleriths Padrões**

Adiantamento ADIANTAUT

Mensal AUTONOMO

**Prestação de serviços**

Serviço prestado Nenhum

☐ Presta serviço em obras de construção civil Código da obra

Código FGTS Data FGTS Cargo CBO 1994 C.B.O. 2002 Função Centro de Custo

4

411005 A2

### 3º Passo) Gerar o Adiantamento

Acesse o menu **Movimentação>Rotinas Mensais>Holleriths Sócios/Autônomos>Geração e defina o modo de geração Adiantamento à Autônomos**, clicando em seguida no botão **Geração**

FP Hollerith Adiantamento à Autônomos - Empresa <<MODEL>>

**Modo de Geração**

Adiantamento à Autônomos

Lançamento por Sócio/Autônomo

Lançamento por Evento

**Geração**

Alteração

Elimina

**Documentos**

Impressão de Hollerits

Impressão da Folha

?

✕

Em seguida informe a data de pagamento.

FP Hollerith Adiantamento à Autônomos - Empresa <<MODEL>>

**Modo de Geração**

Adiantamento à Autônomos

**Autônomos**

Inicial Final

03 03

Cent. Custo Obra

...

☐ Escolher códigos alternados

**Pagamento**

Data

05/06/2023

?

ok

✕

**Atenção:** as datas informadas determinarão também as bases do Imposto de Renda. Se as datas forem informadas incorretamente, isso prejudicará o bom funcionamento do sistema e consequentemente a geração incorreta dos impostos. Estas datas poderão ser visualizadas acessando o menu **Movimentação>Rotinas Mensais>Datas de pagamento**

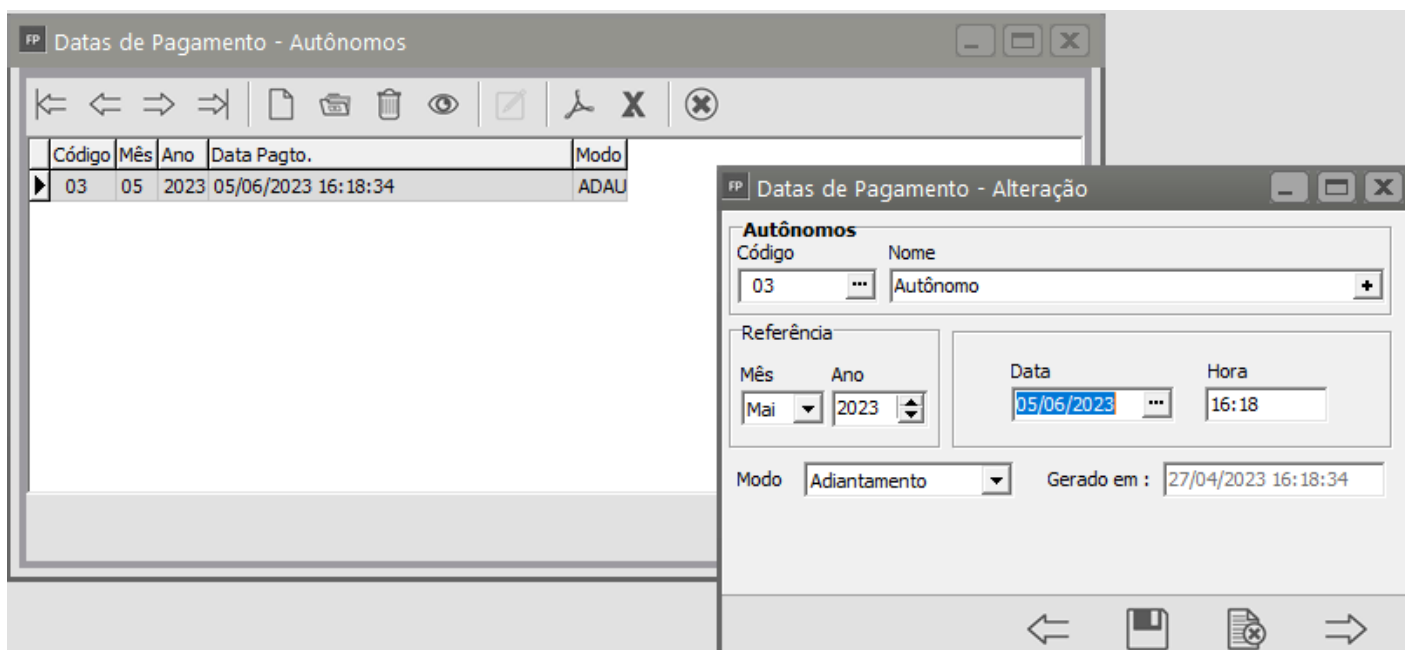
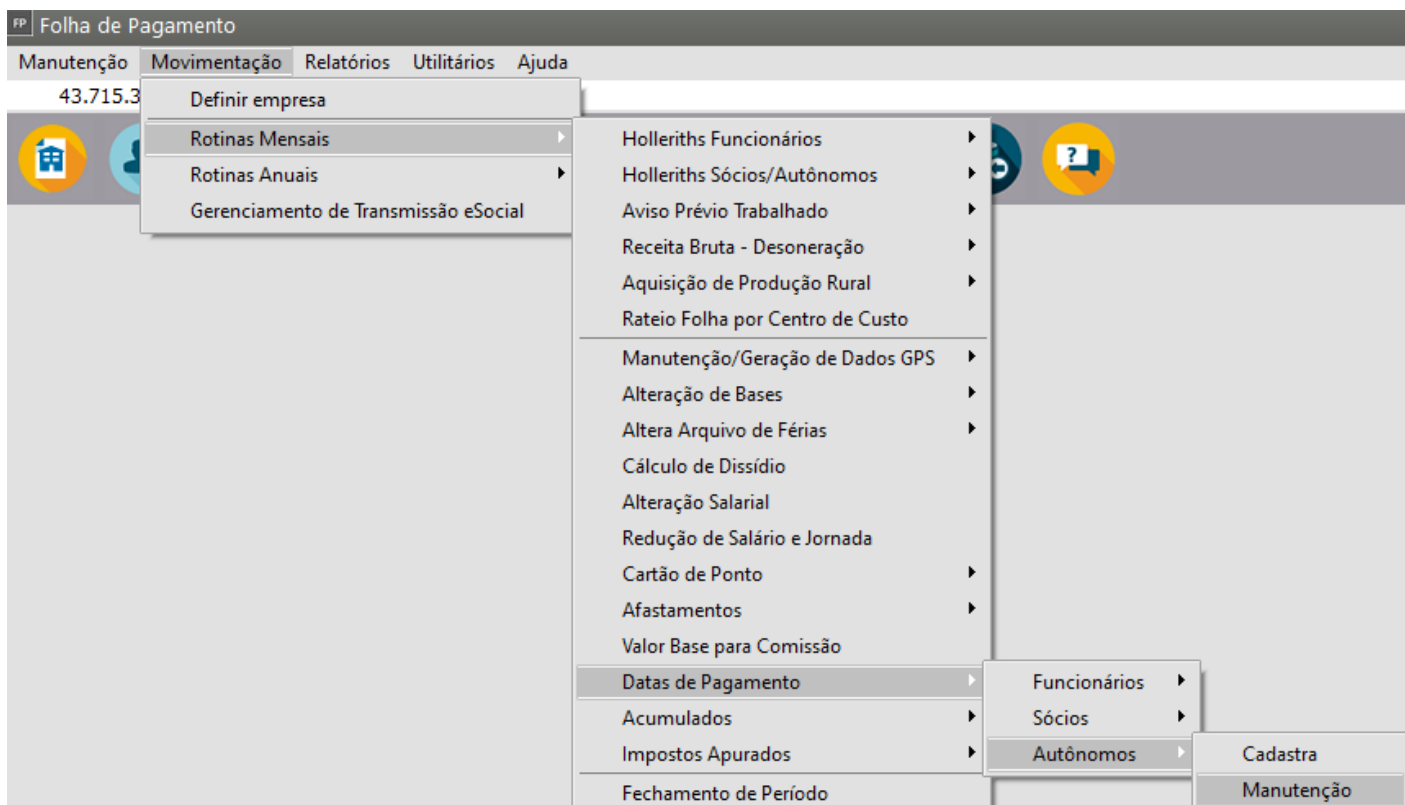

Após a geração, para Imprimir o Recibo do Autônomo você poderá utilizar dois menus.

1) Na própria tela de geração do Hollerith há um atalho para clicar "Impressão de Holleriths"

FP Hollerith Adiantamento à Autônomos - Empresa <<MODEL>>

**Modo de Geração**

Adiantamento à Autônomos

Lançamento por Sócio/Autônomo Lançamento por Evento

Geração Alteração Elimina

**Documentos**

Impressão de Holleriths Impressão da Folha

?

FP Impressão de Holleriths - Tipo PADRAO

**Seleção**

☒ Faixa de Códigos

☐ Escolher Códigos

☐ Faixa de Nomes

**Condição**

Código inicial Centro de Custo

03

Código final Obra

03

**Configurações**

**Impressora**

Formulário (col.)

80 132

**Tipo de Formulário**

☒ Branco Gráfico

☐ Pré - Impresso

☐ Branco texto

Nº Vias

2

Descrição cabeçalho - gráfico.

Demonstrativo de Pagamento de Autônomo

Descrição rodapé - gráfico.

DECLARO TER RECEBIDO A IMPORTÂNCIA LÍQUIDA DISCRIMINADA NESTE RECIBO

**Modo**

Mensal

**Data de emissão**

27/04/2023

**Espaçamento entre holleriths**

1,26 cm

☐ Espaçamento padrão

☐ Enviar holleriths para os emails dos autônomos

☐ Imprime Inscrição INSS

☐ Imprime Atividade?

☐ Imprime Logotipo?

Observações:

<b>Demonstrativo de Pagamento de Autônomo</b>					
EMPRESA MODELO			43.715.391/0001-33		
RUA 5, 875 Vila Garbi					
RIO CLARO/SP			05/2023		
Código	Nome do Autônomo	CBO	Função	Admissão	FL
03	Autônomo	411005	Auxiliar de escritório, em ger	01/01/2023	1
Cód.	Descrição	Referência	Vencimentos	Descontos	
089	Adiantamento de Remuneração	40,00	1.200,00		
			Total de Vencimentos 1.200,00	Total de Descontos 0,00	
			Valor Líquido	1.200,00	
Salário Base 3.000,00	Sal. Contr. INSS 0,00	Base Cál. FGTS 0,00	F.G.T.S. do Mês 0,00	Base Cál. IRRF 1.200,00	Faixa IRRF
DECLARO TER RECEBIDO A IMPORTÂNCIA LÍQUIDA DISCRIMINADA NESTE RECIBO					
____/____/____ DATA			_____ ASSINATURA DO AUTÔNOMO		

2) No menu **Relatórios>Emissão de Documentos>Recibos>Autônomo**

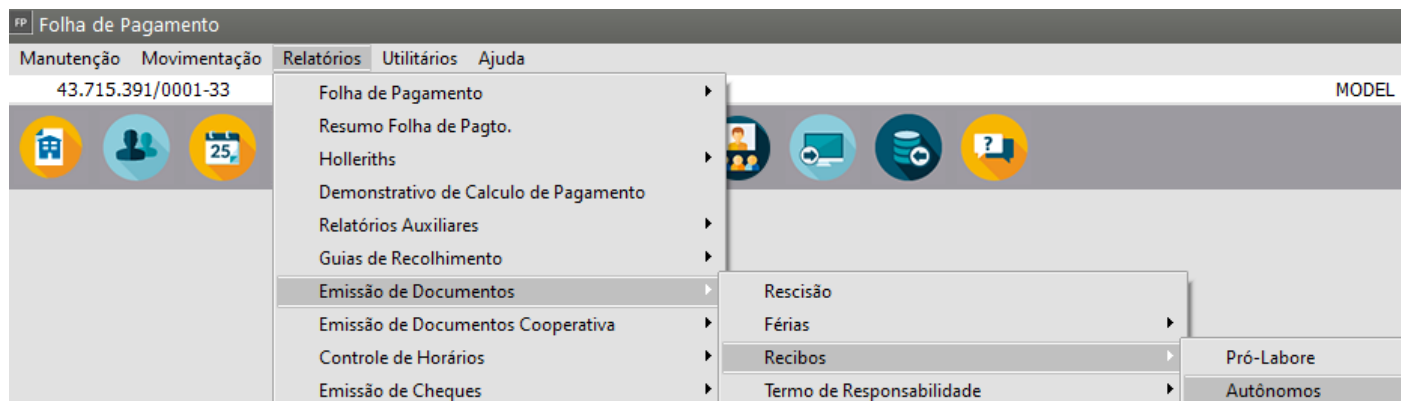



**Recibo de Pagamento a Contribuinte Individual**

<b>Condição</b> Código inicial    Código final <input type="text" value="03"/> ... <input type="text" value="03"/> ...  <input type="checkbox"/> Escolher códigos alternados  <b>Período</b> Data inicial    Data final <input type="text" value="//"/> ... <input type="text" value="//"/> ...	<b>Tipo Formulário</b> <input type="radio"/> Texto <input checked="" type="radio"/> Gráfico  <b>Opção</b> <input checked="" type="radio"/> Mês Ref. <input type="radio"/> Período  Modo    Data emissão <input type="text" value="Adiantamento"/> <input type="text" value="27/04/2023"/> ...	<b>Configurações</b> <div style="border: 1px solid black; padding: 5px; margin-bottom: 5px;"><b>Impressora</b></div> <div style="border: 1px solid black; padding: 5px;">Formulário (col.)  <input checked="" type="radio"/> 80    <input type="radio"/> 132       </div> Nº de vias <input type="text" value="1"/>
-------------------------------------------------------------------------------------------------------------------------------------------------------------------------------------------------------------------------------------------------------------------------------------------------------------------------	--------------------------------------------------------------------------------------------------------------------------------------------------------------------------------------------------------------------------------------------------------------------------------------------------------------------------	-------------------------------------------------------------------------------------------------------------------------------------------------------------------------------------------------------------------------------------------------------------------------------------------------------------------------------

☐ Imprime Valor Bruto na declaração de recebimento  
☐ Considera como Tipo de Serviço a Atividade informada no cadastro do autônomo?

Tipo de serviço <input type="text" value="Serviços de Contabilidade"/>	Número recibo <input type="text" value="100"/>
---------------------------------------------------------------------------	---------------------------------------------------

DESCONTOS		PROVENTOS	
I. Renda :	0,00	Valor da Remuneração:	1.200,00
Outros desc :	0,00	Valor Lucro Isento :	0,00
INSS :		Valor Bruto :	1.200,00
		Total dos Descontos :	0,00
		Líquido Recebido :	1.200,00

Recebi de EMPRESA MODELO CNPJ: 43.715.391/0001-33 , IE: 384026899114 , localizada na RUA 5 , bairro Vila Garbi , na cidade de RIO CLARO -SP , CEP: 13530-000 , fone: (19) 3522-8300 a importância supra de 1.200,00 (UM MIL E DUZENTOS REAIS) referente a(o) Serviços de Contabilidade do mês de Maio de 2023, com os descontos exigidos em lei.

Com o compromisso de que a remuneração paga será informada na SEFIP e a contribuição correspondente será recolhida.

Para maior clareza e devidos fins de direito, firmo o presente.

Nome: Autônomo  
 CPF NR. : 038.620.788-76  
 INSCR. INSS:  
 RG:  
 Órgão:

Autônomo  
 RIO CLARO 27/04/2023