

Exportação de Créditos Bancários

Veja também os Itens:

- [Cadastrando Bancos](#)
- [Exportação de Créditos Bancários](#)
- [Importação de Dados Bancários Febraban](#)
- [Impressão de Relação Bancária dos Funcionários](#)
- [Impressão de Relação Bancária dos Sócios](#)
- [Impressão de Relação Bancária dos Autônomos](#)
- [Importação de Dados Bancários Febraban](#)

Você conseguirá gerar o Arquivo para importação no Banco, relativo aos **Créditos Bancários de seus Funcionários**.

Para isso acesse o menu **Utilitários>Exportação de Dados>Créditos Bancários**

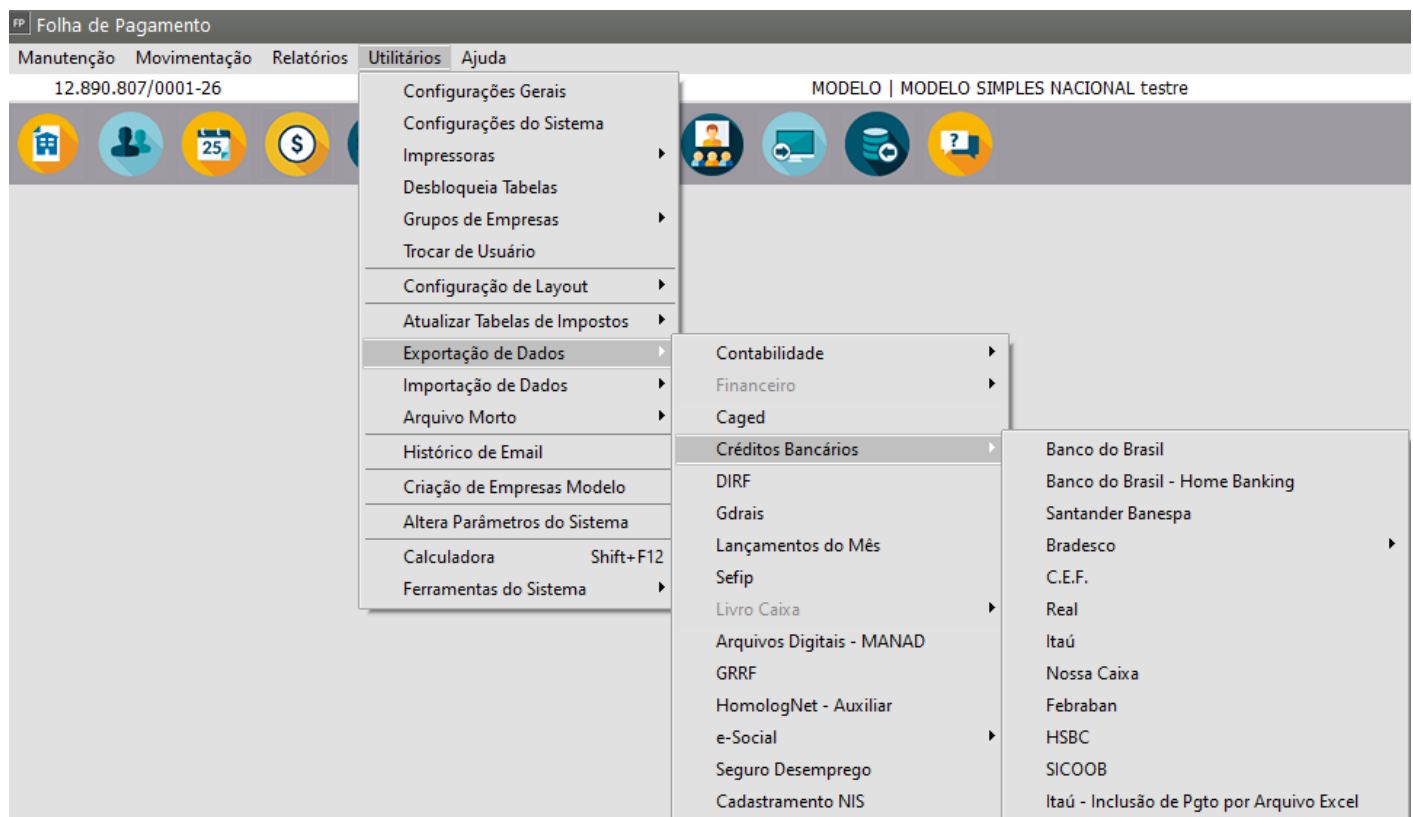

Defina o **Banco** utilizado pela empresa para pagamento dos valores de seus funcionários

Cada banco possui um **layout próprio** que já está implementado no Sistema e quando você gerar o arquivo de Exportação, o Sistema irá realizar a geração obedecendo o layout utilizado para cada banco.

Por esse motivo, a tela de informações para a geração do arquivo é diferente de um banco para outro.

- **Banco do Brasil**

The screenshot shows a window titled 'FP Banco do Brasil'. It contains several input fields and checkboxes. At the top left is a 'Tipo' dropdown menu. To its right is a checkbox labeled 'Gera Sócios / Autônomos'. Below these are four input fields: 'Conta Corrente', 'Agência', 'DV', and 'Código do convênio'. Further down are 'Tipo de retorno desejado' (dropdown) and 'Indicador de conferência' (dropdown). At the bottom are three date pickers: 'Data Base', 'Data de Pgto Inicial', and 'Data de Pgto Final'. On the right side of the form, there are three circular icons: a question mark, 'ok', and a document with an 'x'.

- **Banco do Brasil - Home Banking**

The screenshot shows a window titled 'FP Banco do Brasil'. It contains a 'Tipo' dropdown menu and a 'Número Sequencial do Arquivo' input field. Below these are five input fields: 'Conta Corrente', 'DV', 'Agência', 'DV', and 'Código do convênio'. Further down are 'Cód. camara de compensação' and 'Data para Crédito' (date picker). Below these are 'Data Pagamento inicial' and 'Data Pagamento Final' (date pickers). To the right of these is a 'Movimento' section with two radio buttons: 'Inclusão' and 'Exclusão'. Below this is a section titled 'Código de 5 Ocorrências para os Registros' with four input fields labeled 'Registro 0 - Nota 53', 'Registro 1 - Nota 14', 'Registro 3 - Nota 14', and 'Registro 5 - Nota 14'. At the bottom is a section titled 'Informe o Código do Banco do Brasil' with 'Cód. Banco' and 'Agência' input fields, a checkbox 'Gera Sócios / Autônomos', and a checkbox 'Envio de somente uma agência'. On the right side of the form, there are three circular icons: a question mark, 'ok', and a document with an 'x'.

- **Santander Banespa**

FP Santander Banespa

Tipo

Data da Geração Data Pagamento Data. Pgto Final

Compensação Cód Histórico Crédito

Aviso ao Favorecido Nosso Número

Código do convênio Nro Sequencial do Arquivo

Nome do Banco

Santander

☐ Gera Sócios / Autônomos

?

ok

- **Bradesco**

FP Bradesco

Empresa

Agência Conta DAC

Tipo

Informe o Número Razão para a conta corrente

Empresa Funcionários C/Poupança dos funcionários

Data de lançamento Data Pgto Inicial Data Pgto Final

03/06/2023

Obs: Se o funcionário possuir conta de Poupança para o crédito do salário, no cadastro da conta do funcionário informe a letra "P" antes da Conta de Poupança. Exemplo: para a conta "452.36-8" ficará cadastrado "P452.36-8". Isto apenas para o Banco Bradesco.

Seleção de dados para modo Rescisão e Complemento de Rescisão

Data Rescisão Inicial Data Rescisão Final Cód. Funcionário

Informe o Código do Bco Bradesco

Cód. Banco Agência

☐ Envio de somente uma agência

☐ Gera Sócios / Autônomos

Código da Empresa

Densidade gravação Seq. Arq.

0

?

ok

- **Bradesco - Febraban**

FP

Bradesco

AG/Conta Debitada

Agência

Número

DV

...

Conta

Número

DV

Nome Banco

Códigos no Banco

Compensação

Convênio

Modo de Geração

Adiantamento

Data Pagamento

Data inicial

Data final

//

...

//

...

Densidade de Gravação

☐ Gera Sócios / Autônomos

Forma de Pagamento

Crédito em Conta Corrente

Cód. Instrução p/ Movimento

Inclusão Reg. Detalhe Liberado

Configurações

Diretório de saída do arquivo TXT

...

Nome do Arquivo

Bradesco_Adiantamento_03062023

Versão Header de Arquivo

089

Versão Header de Lote

045

?

ok

• C.E.F.

FP Caixa Econômica Federal

Tipo Layout

☐ Padrão Febraban CEF - Versão 04 - SICOV

☐ Padrão Febraban CEF - Versão 04 - SIACC

Tipo

☐ Gera Sócios / Autônomos

Data da Gravação Data Lancamento Núm. Sequencial

Dt. Pgto Inicial Dt. Pgto Final Cód. Convênio

Operação

Operação Empresa Operação Funcionário

Empresa

Cód. Banco Agência Conta DAC

Identificação do Ambiente Cliente ☐

Identificação do Ambiente Caixa ☐

?
ok
✖

- Real

FP Banco Real

Tipo

Data da Gravação Data para Lancamento

Dt. Pgto Inicial Dt. Pgto Final

Agência Conta DAC

☐ Gera Sócios / Autônomos

?
ok
✖

- Itau

FP Itaú

Tipo

Empresa
Agência Conta DAC

Informe o Código do Banco Itaú
Cód. Banco Agência
☐ Envio de somente uma agência

☐ Gera Sócios / Autônomos

Data da Gravação Hora da Gravação

Data do Lançamento Compl. Histórico C/C Débito Densidade em BPI da fita

☐ Contratado serviço: Holerite - Demonstrativo de Pagamento de Salários?

Tipo Inscrição
☒ CNPJ ☐ CPF

Inscrição da Empresa

Prazo Disponibilização Hollerith (Segmento D)

Finalidade do Lote p/ Empresa

Finalidade do Lote p/ Funcionário

?
ok

- Nossa Caixa

FP Nossa Caixa

Tipo

Número Sequencial do Arquivo

Conta Corrente DV

Agência DV

Cód. convênio

Data para Crédito Dt. Pgto Inicial Dt. Pgto Final

Movimento
☐ Inclusão
☐ Exclusão

Código de 5 Ocorrências para os Registros
Registro 1 - Nota 14
Registro 3 - Nota 14
Registro 5 - Nota 14

☐ Gera Sócios / Autônomos

?
ok

- Febraban

FP Febraban

Tipo

Cód Convênio no Banco

Empresa

Cód. Banco Agência Conta DAC

Data da Gravação Data do Pagamento Data do Pagto Final

Número Sequencial Forma de Lançamento Densidade

☐ Gera Sócios / Autônomos

Informe o Código do Banco do favorecido

Cód. Banco Agência

☐ Envio de somente uma agência

Número da versão do leiaute 103

? ok

• HSBC

FP HSBC

Tipo

Data da Geração Data Pagamento Data. Pgto Final

Comprovante de Pagamento Compensação

Nro Sequencial do Arquivo Código do convênio

Aviso ao Favorecido

☐ Gera Sócios / Autônomos

? ok

• SICOOB

FP Febraban

Tipo
[]

Cód Convênio no Banco
[]

Empresa
Cód. Banco [] Agência [] Conta [] DAC []

Data da Gravação 03/06/2023 [] Data do Pagamento 03/06/2023 [] Data do Pagto Final []

Número Sequencial [] Forma de Lançamento [] Densidade []

☐ Gera Sócios / Autônomos

Informe o Código do Banco do favorecido
Cód. Banco [] Agência []
☐ Envio de somente uma agência

Número da versão do leiaute 103

?
ok
[]

- Itaú - Inclusão de pagamento por arquivo excel

FP Itaú - Inclusão de Pgto por Arquivo Excel

Finalidade do Pagamento
Adiantamento []

Dt. Pgto Inicial [] Dt. Pgto Final []

?
ok
[]

Preencha as informações solicitadas (de acordo com o Banco e layout do mesmo) e clique em OK.

O Sistema irá apresentar a tela para salvar o arquivo no local a seu critério.

Defina a pasta e clique em salvar.

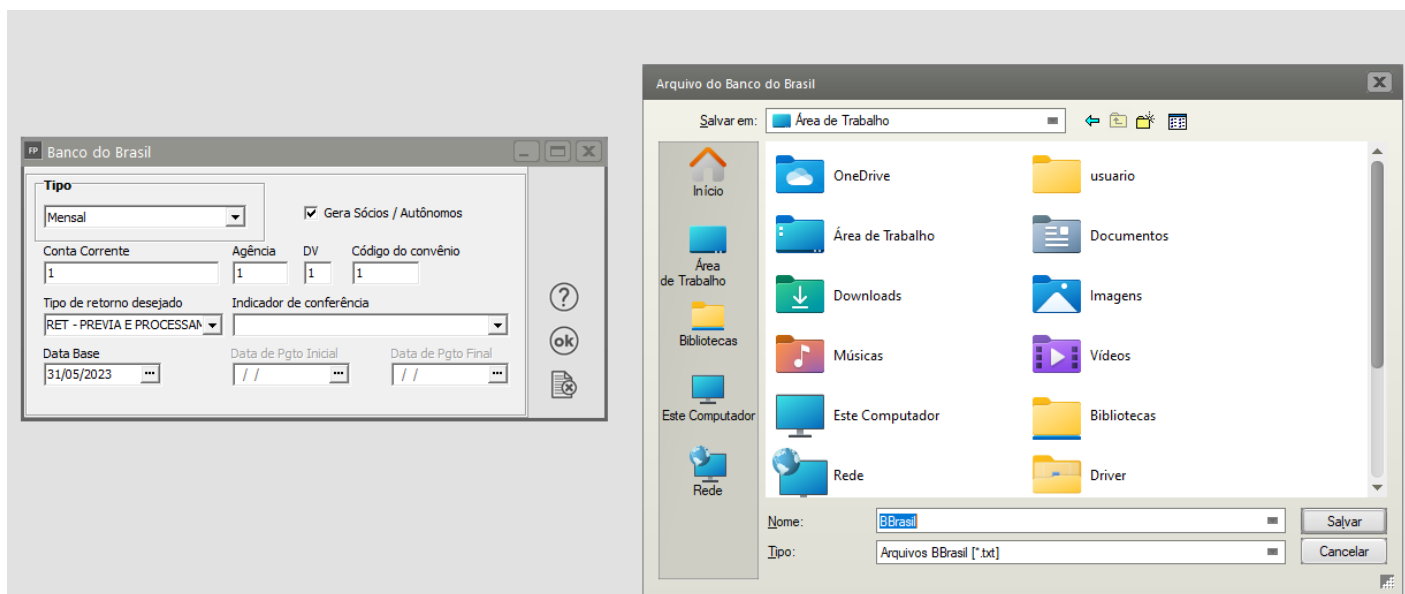

Importante: Ao fazer teste, procure gerar o arquivo de apenas 1 funcionário, até ter certeza de que todas as informações ficaram corretas.

Revision #7

Created 3 June 2023 13:43:19 by ProjetosD

Updated 9 April 2025 19:50:12 by ProjetosD