Datas de Pagamento

https://www.youtube.com/embed/BpUszHZG6D8

Em Datas de Pagamento ficam todas as informações referente as gerações e suas respectivas **datas de pagamento** de acordo com gerações efetuadas, para visualizar acesse **Movimentação>Rotinas Mensais>Datas de Pagamento>Funcionários ou Sócios/Autônomos>Manutenção**

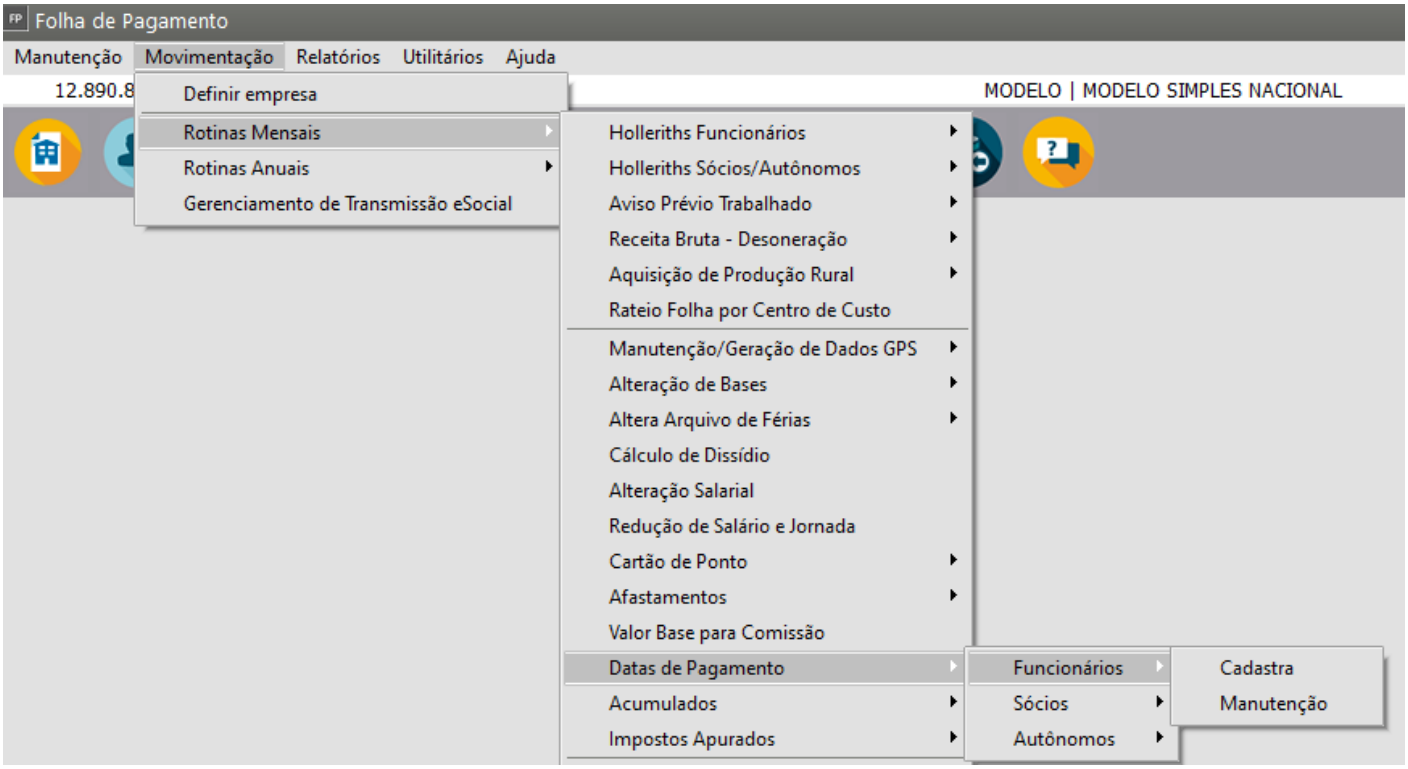

Será apresentada a tela para filtro, podendo filtrar por

- funcionário,
- mês/ano de referência,
- modo geração e
- data de pagamento:

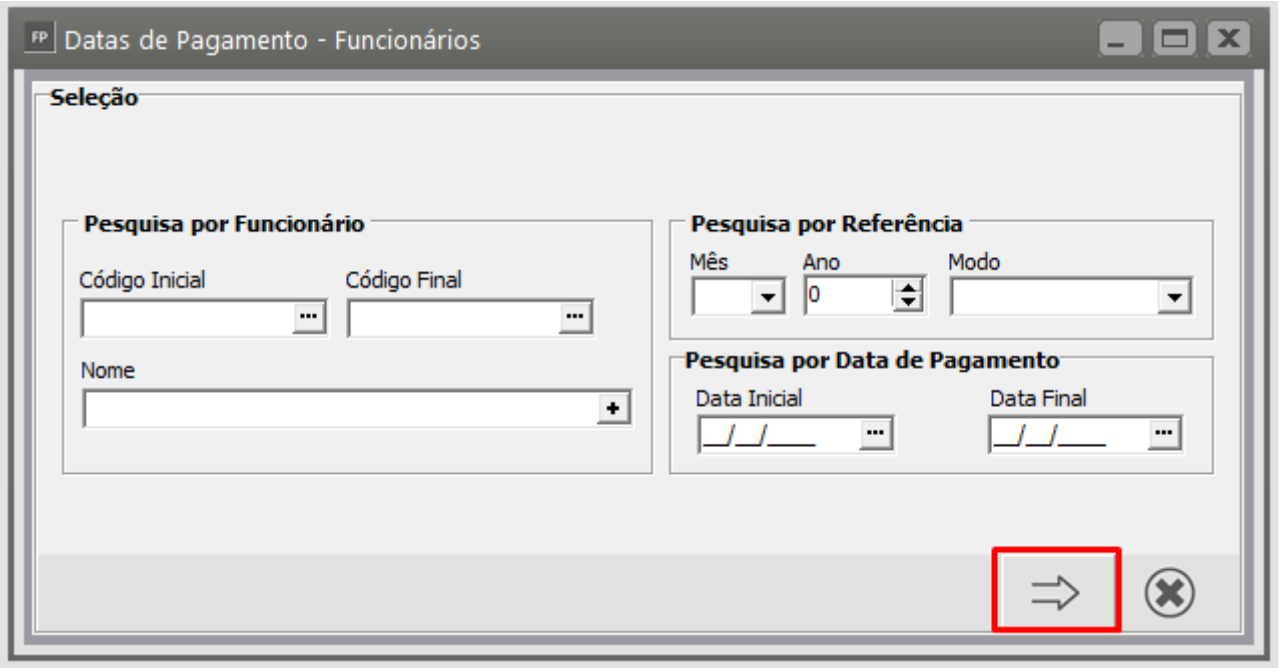

Clicando na opção o sistema será direcionado para a última informação da lista, é possível verificar:

- o código do funcionário,
- mês e ano da geração,
- semana ou quinzena,
- a data do pagamento,
- horário da geração e o
- modo em que foi gerado, exemplo: AD de Adiantamento, M de Mensal, F de Férias, R de Rescisão, etc.

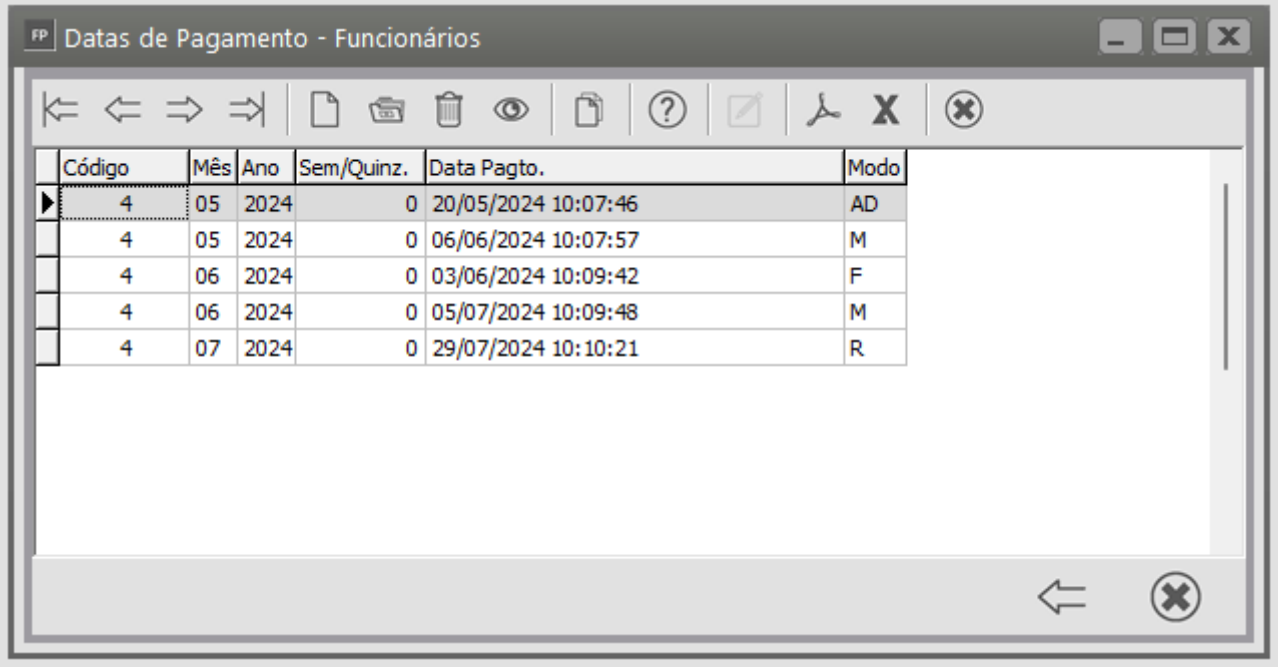

Ao dar duplo clique ou clicar na opção "edita" será demonstrado a tela com as informações.

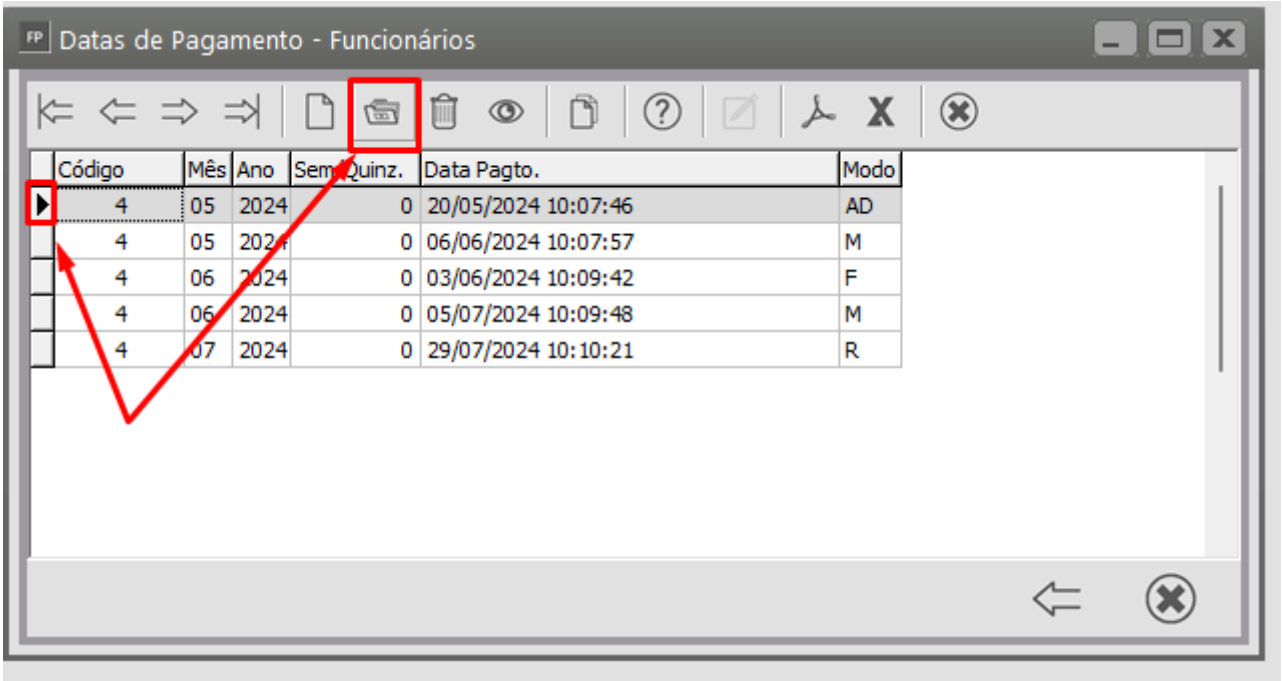

É importante lembrar que no caso de correção de datas, o correto é **reprocessar** a rotina que sofrerá alteração na data de pagamento., pois o IRRF por exemplo poderá ter sido impactado pela data indevida:

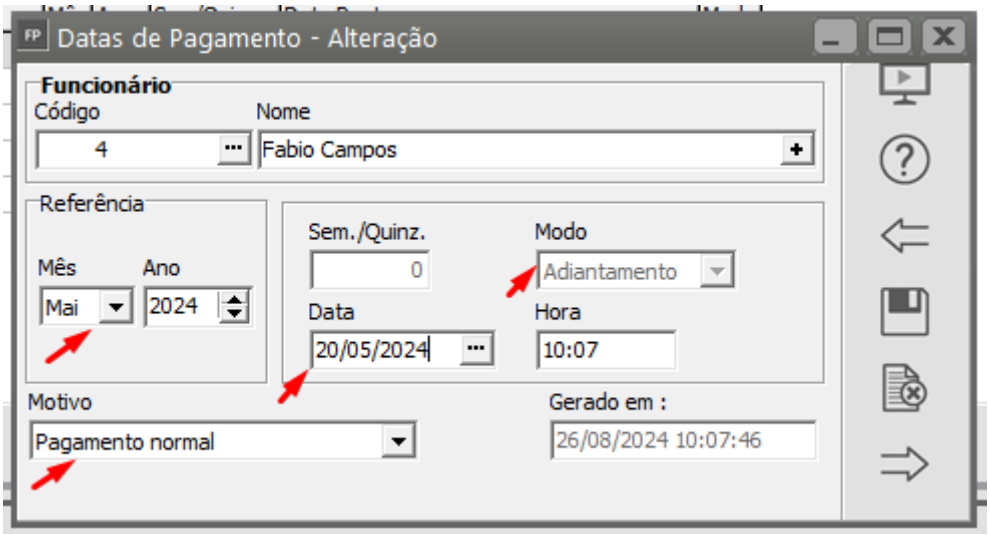

É importante lembrar que no caso de correção de datas, o correto é **reprocessar** a rotina que sofrerá alteração na data de pagamento., pois o IRRF por exemplo poderá ter sido impactado pela data indevida. Também poderá haver impacto no evento s1210 - Pagamentos.

Para compor a base do IRRF o sistema verifica nessa tabela através das informações da data do pagamento, e aplica as considerações definidas nos parâmetros adicionais, tabelas, cadastros, entre outros, conforme legislação em vigor.

Revision #8
Created 25 May 2023 15:12:31 by ProjetosD
Updated 7 November 2025 17:58:50 by ProjetosD