

Calculando Hollerith

Funcionários Comissionistas

Veja também os Itens:

- [Valor Base de Comissão \(Comissionista Puro - evento e068\)](#)
- [Calculando Hollerith Funcionários Comissionistas](#)

Para o correto cálculo da Comissão para os funcionários que são registrados como Comissionistas você deverá seguir o seguinte procedimento:

O sistema possui os eventos e068 e e010, segue orientação abaixo de qual evento correto a ser utilizado:

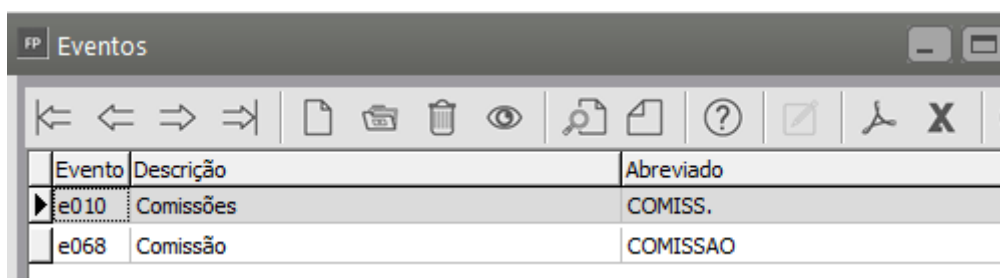

Evento	Descrição	Abreviado
e010	Comissões	COMISS.
e068	Comissão	COMISSAO

e010 - Comissões (Salário+Comissão)

Para quem recebe o salário + comissão deverá ser utilizado o evento e010. No caso de funcionário será cadastrado normalmente como mensalista e o evento correto para ser utilizado para lançar o valor da comissão é o evento E010.

FP Holleriths - Mensal

Funcionário

Código: 2 Nome: Maria Cândido Salário Base: R\$ 1.500,00

Evento	Descrição	Prov./Desc.	Referência	Valor
e001	Salário Base	Provento	30,00	R\$ 1.500,00
e010	Comissões	Provento	0,00	R\$ 1.200,00
e070	Arredondamento do Mês	Provento	0,00	R\$ 0,16
e300	IRRF	Desconto	7,50	R\$ 16,35
e301	INSS	Desconto	12,00	R\$ 222,81

Total de Proventos: R\$ 2.700,16
 Total de Descontos: R\$ 239,16

Base do INSS: R\$ 2.700,00
 Base do IR: R\$ 2.477,19
 Base do FGTS: R\$ 2.700,00
 Depósito do FGTS: R\$ 216,00
 Salário Líquido: R\$ 2.461,00

Para que as horas extras sejam calculadas em cima de salário base + a comissão é necessário criar outro evento de hora extra onde conseguimos incluir a comissão para o calculo. Assim a formula ficara a seguinte:

Exemplo Hora Extra 50%: $((\text{var46} + \text{e010}) / \text{var09}) * 1,5$ Onde var46 significa salário base, somando as comissões e010. Dividido pela var09 que significa o numero de horas mensais informado no cadastro, multiplicado por 50% em decimal 1,5 e por fim multiplicará pela quantidade de horas lançadas no evento no lançamento por Funcionário antes de gerar o hollerith.

Para férias e 13º, basta que o evento e010 esteja marcado para acumular e incorporar que na geração das férias e 13º este entrará como média na geração. Acesse **Manutenção>Eventos>Manutenção**

FP | Eventos - Alteração

Evento | Rateio/Fórmula | Informações eSocial

Cod.Evento	Descrição	Abreviado
e010	Comissões	COMISS.

☒ Provento
 ☐ Informativa
 ☐ Informativa Dedutora
 ☐ Desconto

A quantidade deverá ser informada em: Referência:

Informação referente a Sindicatos utiliz. na geração da Rais:

Dedaração do imposto sobre a renda retida na fonte:

☒ Acumula para Férias, 13º Salário e Salário Maternidade
☒ Incorpora o valor para Férias, 13º Salário, Sal. Maternidade e Aviso Prévio

Valor a ser multiplicado pelo Salário Hora do Funcionário:

☐ Incorpora evento nas deduções do Imposto de Renda (DIRF)
☐ Recalcula evento ao final da geração dos holleriths
☒ Reprocessa evento através da fórmula quando no mês não consta no hollerit

Em período de Férias ou Afastamento o evento deve ser calculado

☒ Integralmente
 ☐ Proporcionalmente
 ☐ Não calcula

Incidências

☐ RAIS Ad.13º
 ☒ RAIS
 ☐ RAIS 13º
 ☒ Sal. Família
 ☐ Vale Transp.

 Campos Obrigatórios / eSocial

e068 - Comissão (Comissionistas Puros)

O evento e068 somente deve ser utilizado para funcionários que são Comissionistas Puro, ou seja, que não possuem salário e recebem somente a Comissão. Será informado o percentual no cadastro, utilizando o hollerith padrão comissionista e cadastrado o valor base em rotinas mensais para geração do hollerith cruzando esses dados. (Base cadastrada x percentual informado no cadastro). Segue passo a passo abaixo:

FP Holleriths - Mensal

Funcionário

Código: 2 Nome: Maria Cândido Salário Base: R\$ 0,00

Evento	Descrição	Prov./Desc.	Referência	Valor
e068	Comissão	Provento	0,00	R\$ 12.000,00
e070	Arredondamento do Mês	Provento	0,00	R\$ 0,92
e300	IRRF	Desconto	27,50	R\$ 2.154,07
e301	INSS	Desconto	14,00	R\$ 908,85

Total de Proventos: R\$ 12.000,92
 Total de Descontos: R\$ 3.062,92

Base do INSS: R\$ 12.000,00
 Base do IR: R\$ 11.091,15
 Base do FGTS: R\$ 12.000,00
 Depósito do FGTS: R\$ 960,00
 Salário Líquido: R\$ 8.938,00

1º Passo) Cadastro do Valor Base para Comissão

Para informar o valor da comissão acesse o menu **Movimentação>Rotinas Mensais>Valor base para Comissão**

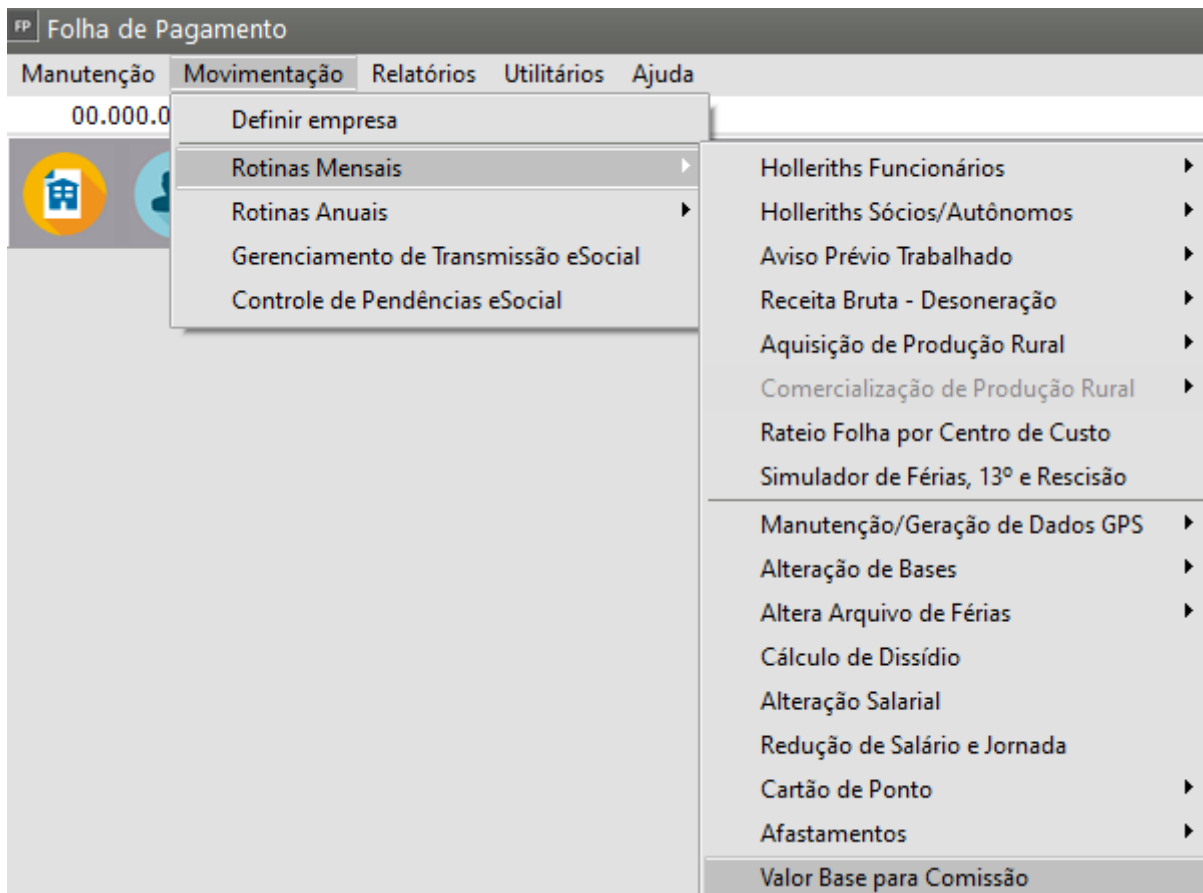

Clique na opção "Novo" , informe o funcionário e o valor base da comissão do mês, essa função tem a finalidade de informar o valor da comissão para os funcionários que são comissionistas, ou seja não recebem salário fixo.

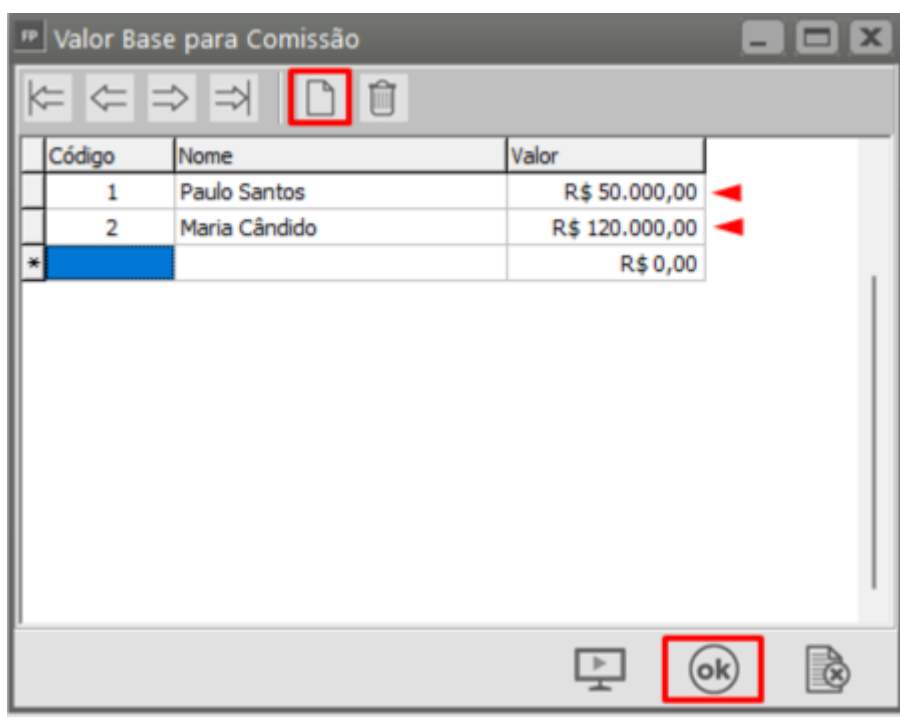

2º Passo) Criar o Holerith Padrão

Verifique se está sendo utilizado o Mensalista ou Mensalista sem IR no adiantamento, abra o mesmo no menu **Manutenção > Tabelas > Hollerith Padrão** e anote os eventos para criar um novo Padrão utilizando os mesmos eventos, substituindo apenas o e001 pelo e068.

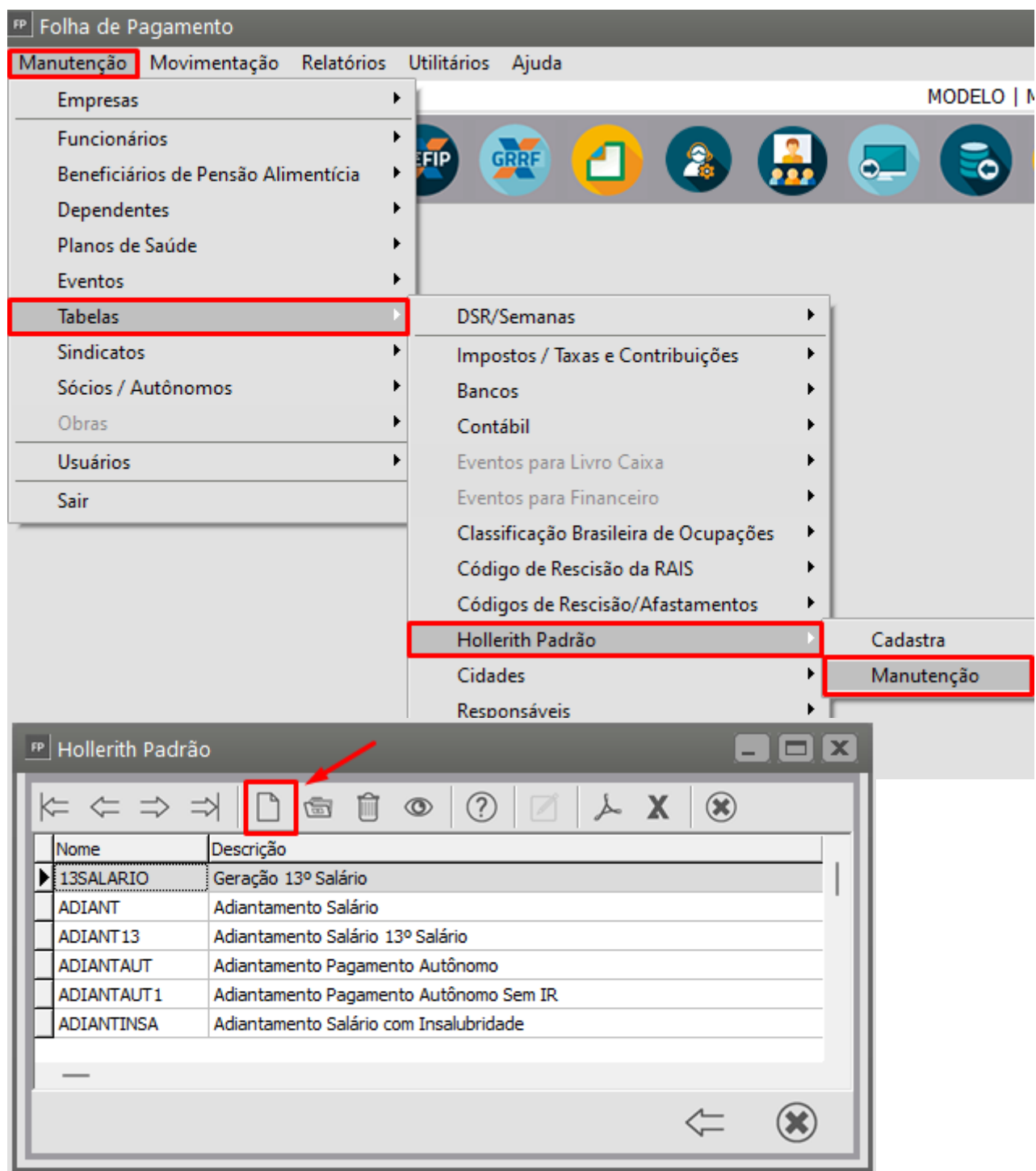

3º Passo) Informar percentual e Hollerith Padrão COMISSÃO

Acesse o cadastro do funcionário vá na **aba Informações Contratuais, sub aba Informações para Cálculo**, defina que é comissionista e informe a porcentagem da comissão. Deve ser criado

um hollerith padrão para comissionista sendo substituído o evento **e001- Salário Base** pelo evento **e068 - Comissão**, desta forma o sistema gerará o hollerith do funcionário, calculando o valor do salário automaticamente.

The screenshot shows a software interface with the following sections:

- Identificação** | **Informações Contratuais** | **Rescisão/Afastamentos e Transferência/Benefício Extraordinário Mensal**
- Informações do Contrato | Tipos de Contrato | **Informações para Cálculo** | Estagiário | Trabalhador Temporário | Sindicato / FGTS
- Informações Salariais**:
 - Tipo de Salário: Mensal
 - Salário Base: R\$ 0,00
 - Salário Anterior: 00,00
 - Descrição do Salário por Tarefa ou não Aplicável: (empty)
- Vínculos**:
 - Carga Horária: 1
 - Turno: 1
 - Horas: Diárias (7,3333), Semanais (44), Mensais (220)
 - Regime Revezamento: (empty)
 - Período de Trabalho: (empty)
 - Contrato a tempo Parcial (referente à Jornada Parcial): ☐
 - Código Lotação: (empty)
 - Centro de Custo: 1
- Configurações**:
 - Holleriths Padrões**:
 - Adiantamento: Mensal
 - ADIANTE: (empty) → COMISSAO: (empty)
 - Adiant. 13º: (empty)
 - ADIANTE13: (empty)
 - 13º Salário: (empty)
 - 13SALARIO: (empty)
 - Forma Pagto**:
 - Mensal ☒ | Quinzenal ☐ | Semanal ☐
 - % Adiantamento Salário: 0,00
 - ☐ Recolhe GRCI trimestralmente
 - ☐ Alíquota de SAT Diferenciada (Insalubridade)
 - ☐ Utiliza dedução mais benéfica para composição da Base de Cálculo do IRRF
 - Comissionista**:
 - ☒ Comissionista
 - Percentual: 10
 - Indicativo Pensão Alimentícia - FGTS**:
 - 0 - Não existe pensão alimentícia
 - % Pensão Alimentícia: 0,00
 - Valor Pensão Alimentícia: (empty)

4º Passo) Gerar o Hollerith normalmente

FP Holleriths - Mensal

Funcionário

Código: 2 Nome: Maria Cândido Salário Base: R\$ 0,00

Evento	Descrição	Prov./Desc.	Referência	Valor
e068	Comissão	Provento	0,00	R\$ 12.000,00
e070	Arredondamento do Mês	Provento	0,00	R\$ 0,92
e300	IRRF	Desconto	27,50	R\$ 2.154,07
e301	INSS	Desconto	14,00	R\$ 908,85

Total de Proventos: R\$ 12.000,92
 Total de Descontos: R\$ 3.062,92

Base do INSS: R\$ 12.000,00
 Base do IR: R\$ 11.091,15
 Base do FGTS: R\$ 12.000,00
 Depósito do FGTS: R\$ 960,00
 Salário Líquido: R\$ 8.938,00

Lembrete: Se no cadastro do sindicato houver um valor informado para Piso Salarial, o valor calculado no evento e068 não poderá ser inferior ao valor do Piso Salarial.

Exemplo: Funcionário N°1, informado código do Sindicato 01, e no cadastro do Sindicato está informado um piso salarial de R\$ 10.000,00. Ao gerar o holerite mensal, caso o valor calculado para o evento e068 seja inferior ao piso salarial (10.000,00), o valor a ser pago no evento e068 deverá ser o valor do Piso Salarial.

Para verificar o Sindicato acesse no cadastro do funcionário a aba **Informações Contratuais**

FP Funcionários - Edição - Paulo Santos

Identificação
Informações Contratuais
Dependentes
Observações
Rescisão/Afastamentos e Transferência/Bene

Informações do Contrato
 Tipos de Contrato
 Informações para Cálculo
 Estagiário
 Temporário / Aprendiz
 Sindicato / FGTS

Informações Sindicais

☐ Sindicalizado?
☐ Recolheu Contribuição Sindical no Ano
☐ Autoriza o desconto da Contribuição Sindical

Sindicato da Categoria: 1

CIPA
☐ Membro da Cipa

Início Vigência:
 Fim Vigência:

Em seguida verifique se foi informado o Piso em **Manutenção>Sindicatos**



Aba Inform. Gerais:

A screenshot of a software interface titled 'Sindicatos - Alteração'. It has three tabs: 'Inform. Gerais', 'Inform. Adicionais / Observações', and 'Estabilidade'. The 'Inform. Gerais' tab is selected and highlighted with a red rectangle. The form contains several input fields: 'Código' (1), 'Código da Entidade Sindical' (111.111.111.1111-1), 'CNPJ' (12.890.807/0001-26), and 'Registro no MTE' (1111111111111111). Below these are 'Nome' (SINDICATO PATRONAL) and 'Complemento - Nome'. The 'Endereço' section includes 'Endereço' (RUA 1), 'Número' (1), and 'Complemento'. Below that are 'CEP' (13500-000), 'DDD' (11), 'Telefone' (1111-1111), and 'Bairro' (CENTRO). The 'Município' is 'RIO CLARO' and the 'UF' is 'SP'. There are fields for 'Referência de Contribuição', '% Contr. Assist.' (1,00), and 'Mês Base Dissídio' (09). A red arrow points to the 'Referência de Contribuição' dropdown menu. Below this is a section titled 'Piso Salarial' with a red border, containing 'R\$ 1.500,00' and a checkbox for 'por hora'. To the right is a 'Data Base' section with 'Dia / Mês' (01/09). At the bottom is a section titled 'Informações adicionais guia de GRCSU' with fields for 'Tipo da Entidade' (Sindicato), 'Agência / Código do Cedente' (1111, 111.111.11111-1), and 'Código da Entidade Principal (deve existir na base do SITCS)' (11111).

Revision #9

Created 10 June 2024 13:17:47 by SuporteVR

Updated 9 December 2024 19:36:48 by ProjetosD