

Emitindo Relatórios Estatísticos do Contas a Pagar

<https://www.youtube.com/embed/xxl5BRknQc4>

Acessando o menu **Relatórios/Relatórios Gerenciais**, você escolherá a emissão do **Estatístico a Pagar**

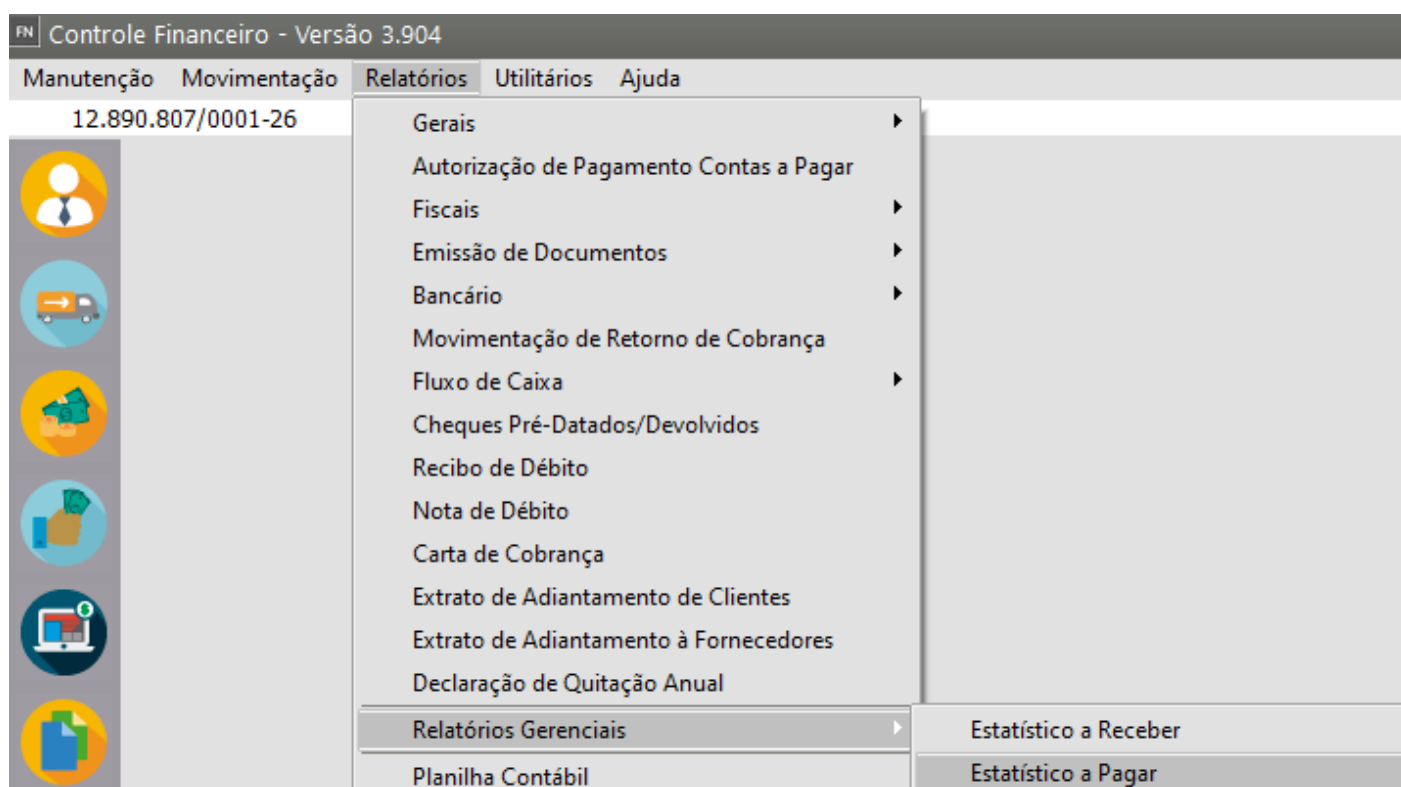

Como na emissão dos relatórios a Pagar ou a Receber ([ver item Emitindo Relatórios de Contas a Pagar](#) e a Receber), você informará:

- Período de Referência,
- Tipo de Conta,
- Data para seleção,

- Primeira e
- Segunda Quebras,
- Totalizações Sintéticas e Empresa.

Relatório Estatístico de Contas a Pagar

Período de Referência
Data Inicial: 01/11/2023
Data Final: 30/11/2023

Empresa
 Individual
 Consolidado (Matriz e Filiais)
 Consolidado (Coligadas)

Configurações
Impressora
Formulário (col.): 80 / 132

1ª Quebra
Tipo Quebra: Fornecedor

2ª Quebra
Tipo Quebra: Geral

Tipo de conta: Todas
Data para Seleção: Data de Emissão

Gerar Gráficos
Propriedades Gráfico

Seleciona Campos

Poderá também selecionar os campos para impressão no relatório através do botão Seleciona Campos para o Relatório ([ver item Selecionando Campos para o Relatório](#)).

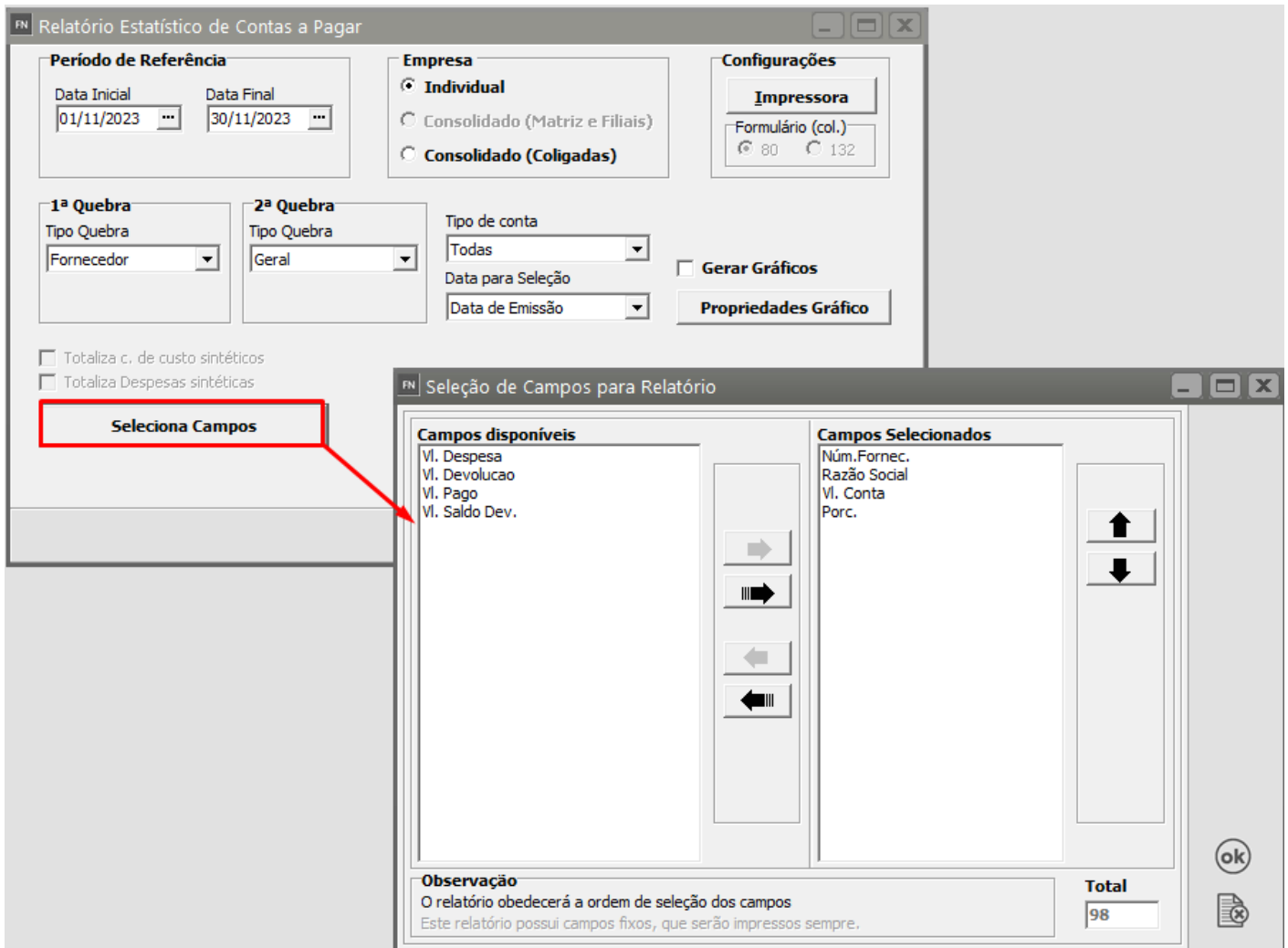

Este relatório irá demonstrar a **porcentagem de participação das contas**, agrupadas de acordo com as quebras escolhidas. Quando essa porcentagem de participação for **menor que 1%, o valor será acumulado e demonstrado como "OUTROS VALORES"** no final do relatório.

Num.Fornec.	Razao Social	Vl. Conta	Porc.
11.111.111/1111-11	FORNECE TUDO LTDA.	15400,00	57,28
00.156.652/0001-10	Fornecedor Teste	5000,00	18,60
100	Salarios a Pagar	2584,00	9,61
12.325.641/0001-12	FORNECEDOR DE MATERIAIS DE MINAS GERAIS	2000,00	7,44
00.000.000/0000-00	Fornecedor	1900,00	7,07
		26884,00	100,00

Além do Relatório você conseguirá também, fazer a impressão de gráfico com as informações.

Relatório Estatístico de Contas a Pagar

Período de Referência
 Data Inicial: 01/01/2023 | Data Final: 30/11/2023

Empresa
 Individual
 Consolidado (Matriz e Filiais)
 Consolidado (Coligadas)

Configurações
 Impressora: Formulário (col.)
 80 | 132

1ª Quebra
 Tipo Quebra: Fornecedor

2ª Quebra
 Tipo Quebra: Geral

Tipo de conta: Todas
 Data para Seleção: | Data de Emissão: |

Gerar Gráficos
 Propriedades Gráfico

Totaliza c. de custo sintéticos
 Totaliza Despesas sintéticas

Seleciona Campos

Fornecedor Inicial: | Final: |

Configuração do Gráfico

Gráfico | Campos | Legenda | Marcas | Eixos

Gerar | Título | Cores | Rótulos

Tipo do Gráfico: Barras

Estilo das Barras: Retângulo

Propriedades:
 Gráfico em 3D
 Mostrar Tracejado de Fundo

Visualização

Fornecedor	Valor da Conta
1	50.000,00
2	20.000,00
3	70.000,00
4	60.000,00
5	0,00
6	40.000,00



MODELO SIMPLES NACIONAL

CNPJ: 12.890.807/0001-26

Endereço: 1, 1 -
 CEP: 13500-000
 www.site.com.br

IE:

Bairro: Centro

Fone: (11) 1111-1111

suporte@suporte.com.br

Data: 04/11/2023

Cidade: RIO CLARO - SP

Fax:

Período: 01/01/2023 à 30/11/2023

Gráfico Estatístico de Contas a Pagar

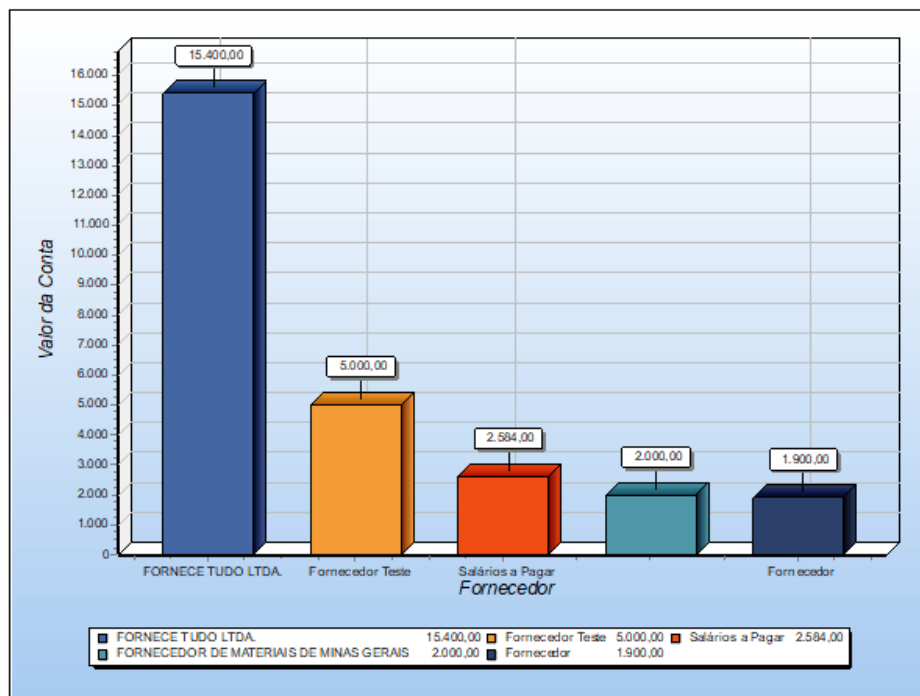

Revision #7

Created 4 November 2023 12:44:46 by ProjetosD

Updated 26 May 2026 11:57:48 by ProjetosD