Cheque Devolvido (Modo VINCULADO e DESVINCULADO)

https://www.youtube.com/embed/p6Mw61GJ2zA

DEVOLVENDO CHEQUES PRÉ DATADOS

Para indicar que um cheque pré datado foi **devolvido**, você deverá acessar **Movimentação/Controle de Cheques/ Cheques Devolvidos**,

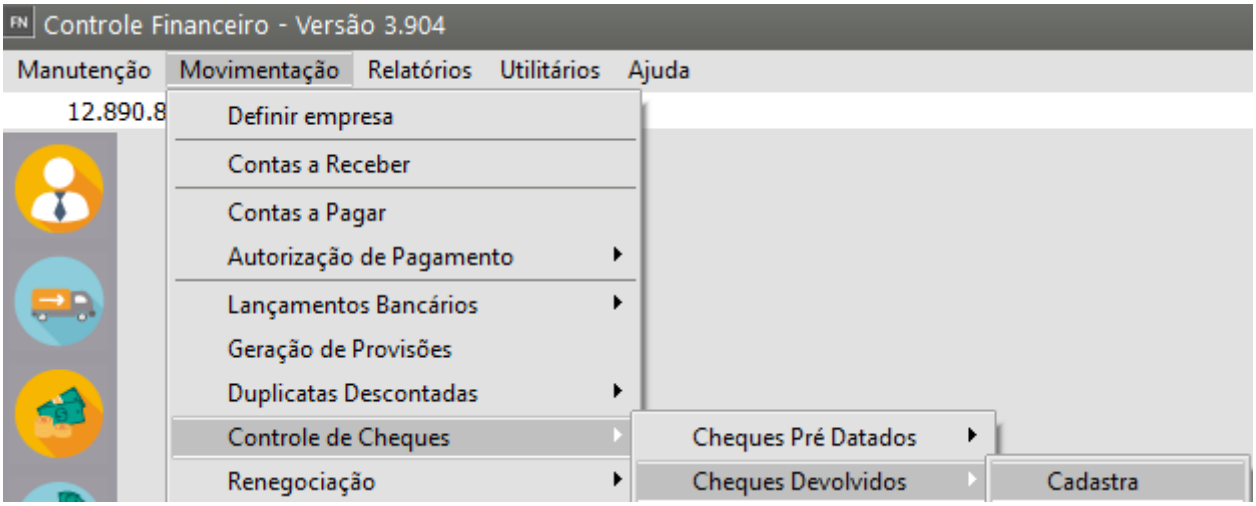

independente de qual forma (por cheque ou por conta) você tenha utilizado para o cadastro do cheque. Você deverá digitar na aba Dados Gerais as informações de **identificação do cheque como no pré datados.**

Image not found or type unknown

Caso controle o **cadastro de cheques pré datados,** o sistema carregará automaticamente a grade de contas a receber/pagar, e solicitará a digitação do código do histórico para lançamento bancário. Se não controlar os cheques pré datados, e ao ter efetuado a baixa deste cheques na movimentação de contas a receber/pagar ou no movimento bancário você

informou o banco e a agência deste cheque, o sistema também terá como localizar estas informações e carregar a grade de contas a receber / pagar.

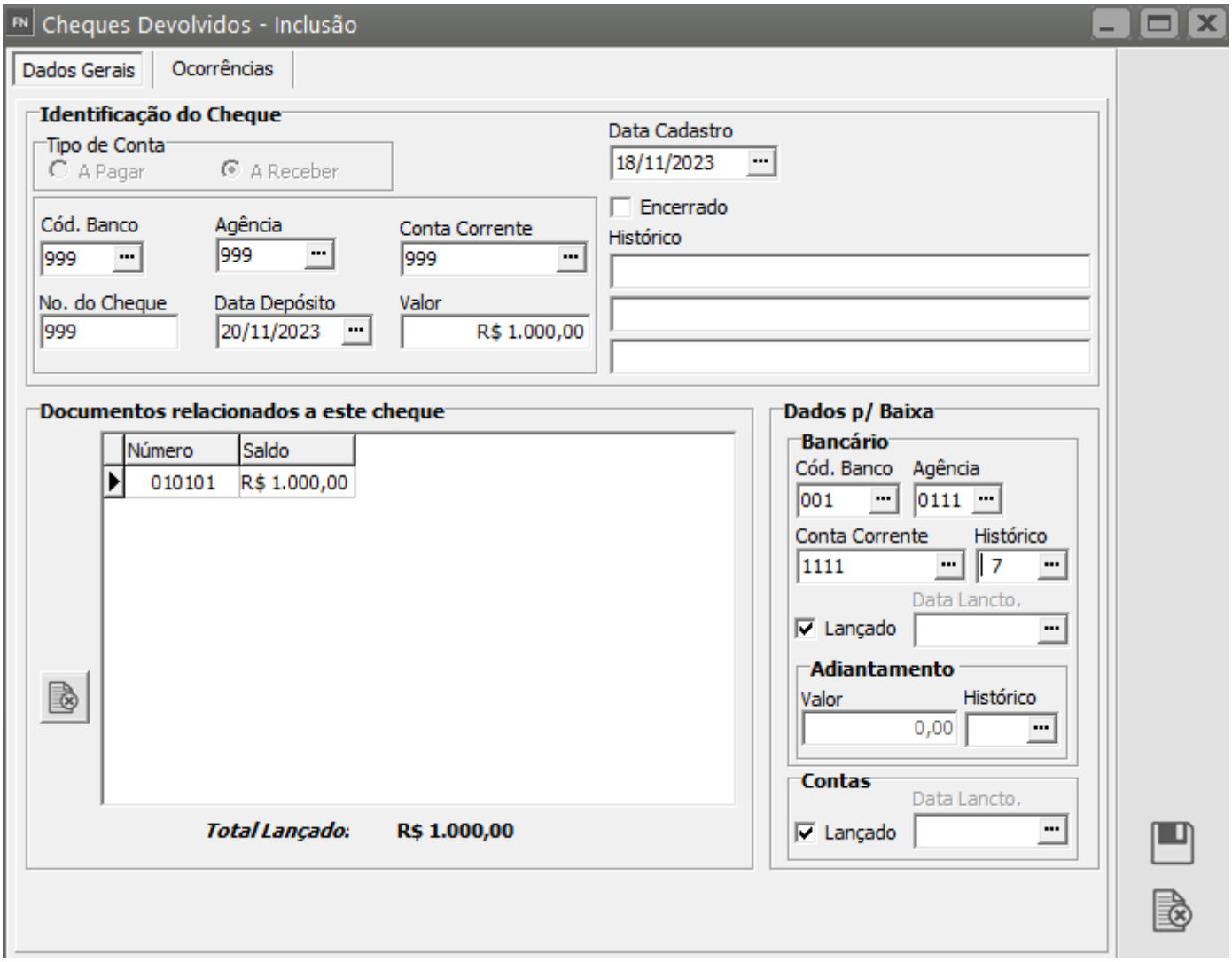

Na aba Ocorrências você poderá preencher uma descrição sobre a **situação atual do cheque devolvido**, para isso preencha uma Data e selecione uma Situação disponível, em seguida preencha a descrição da ocorrência.

Image not found or type unknown

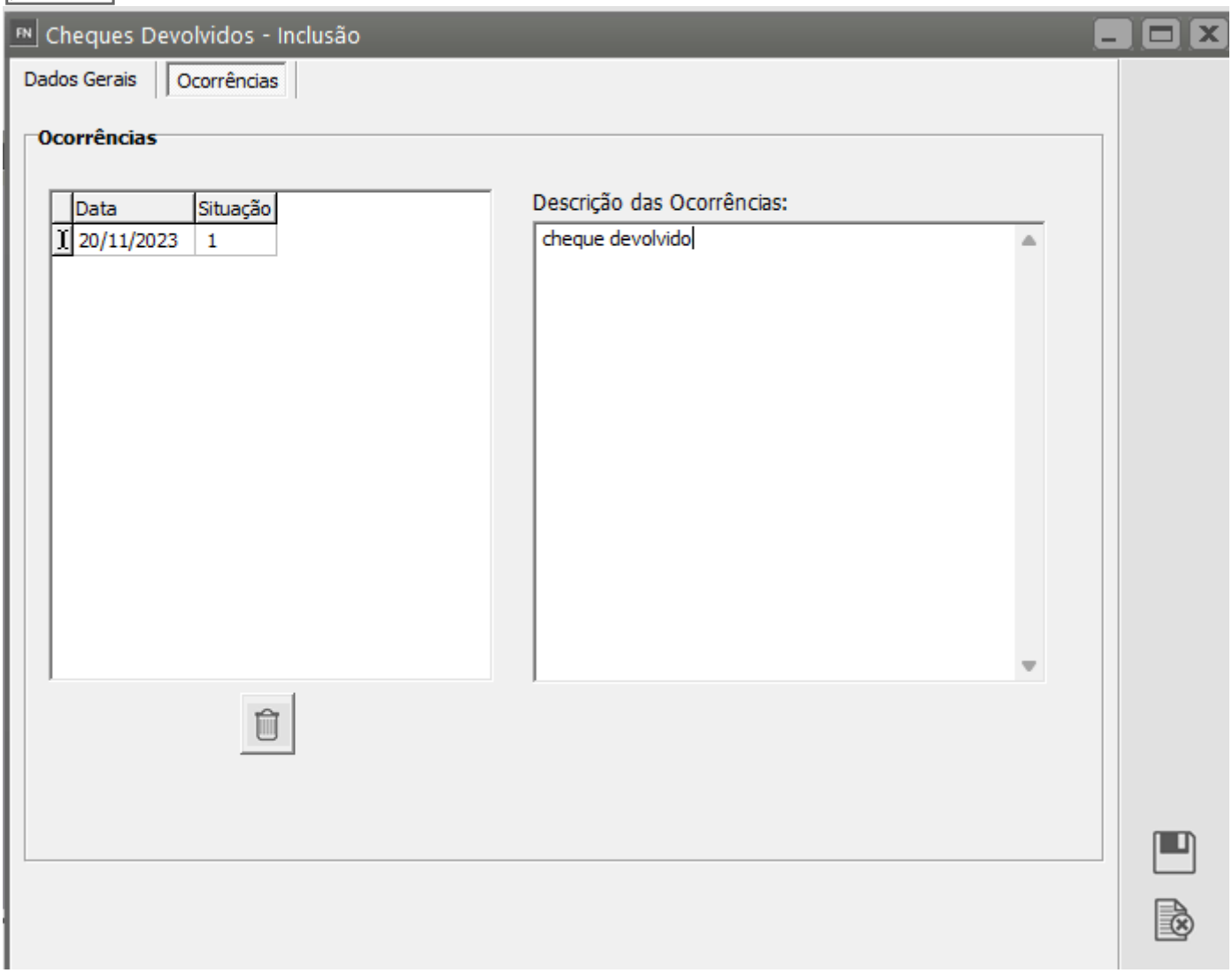

Quando você devolve um cheque, as baixas das contas a receber/pagar e as movimentações bancárias geradas pelo lançamento do cheque **não são excluídas.**

O sistema gerará movimentos de acréscimo de **DVCH (Devolução de Cheque)** com o valor que tinha sido baixado para as contas a receber/pagar, e gerará uma movimentação bancária com o tipo de lançamento inverso ao movimento originalmente gerado pelo lançamento do cheque, caso você utilize o controle de movimento bancário.

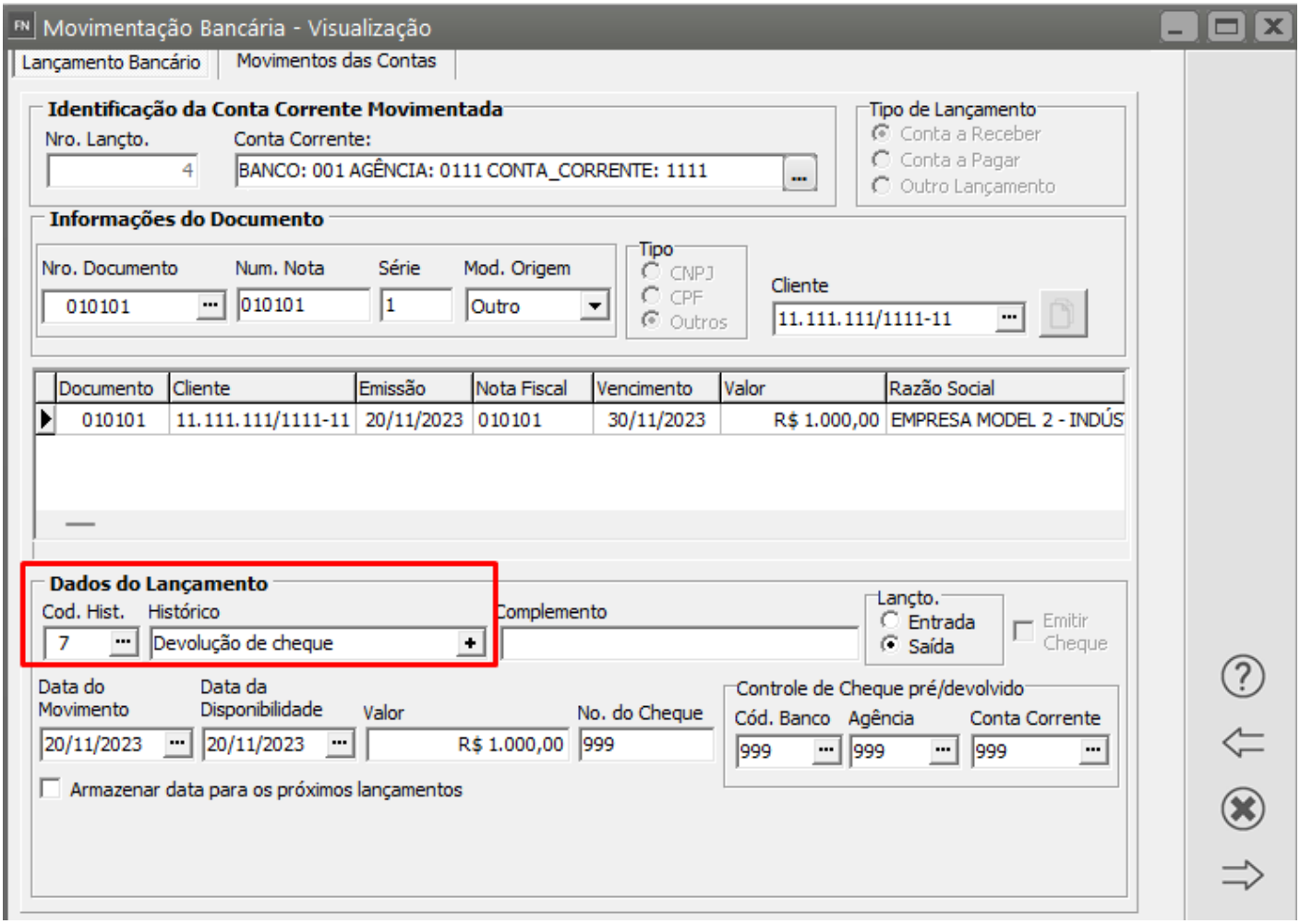

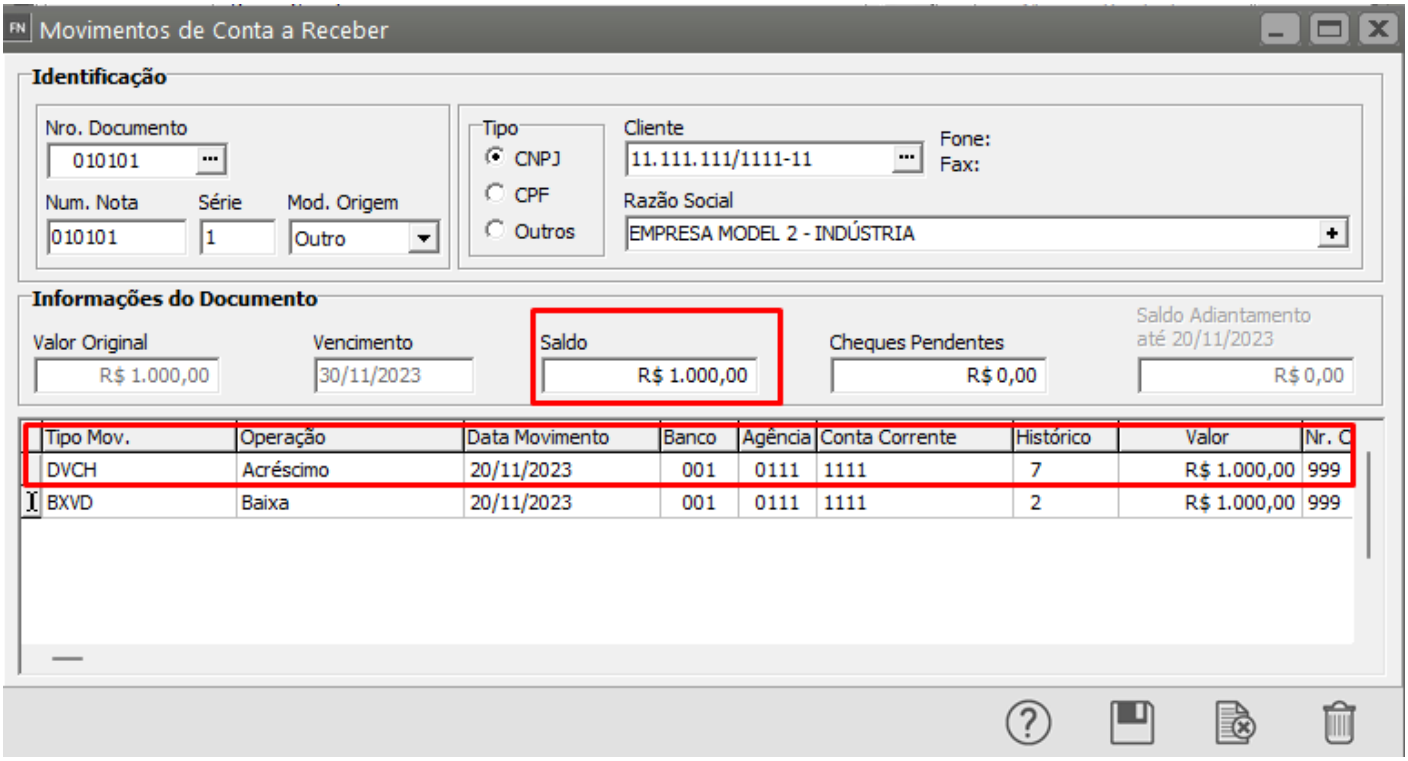

O campo encerrado neste caso, será assinalado quando você realizar uma movimentação para a conta a receber/pagar relacionada a este cheque, neste momento o sistema irá perguntar se esta movimentação encerra as operações do cheque devolvido lançado para esta conta. Do contrário

você poderá assinalar este campo no momento em que esta conta a receber / pagar for quitada.

Para reverter a situação do cheque, basta na tela de manutenção de cheques devolvidos clicar no botão .

Ao editar um cheque devolvido somente será permitido alterar as informações da aba Ocorrências, a aba Dados Gerais estará desabilitada para alterações.

Quando você editar o cadastro de um cheque pré datado que foi devolvido você irá verificar que o Sistema apresenta os dados deste cheque na **cor Rosa (Cheque Devolvido)**

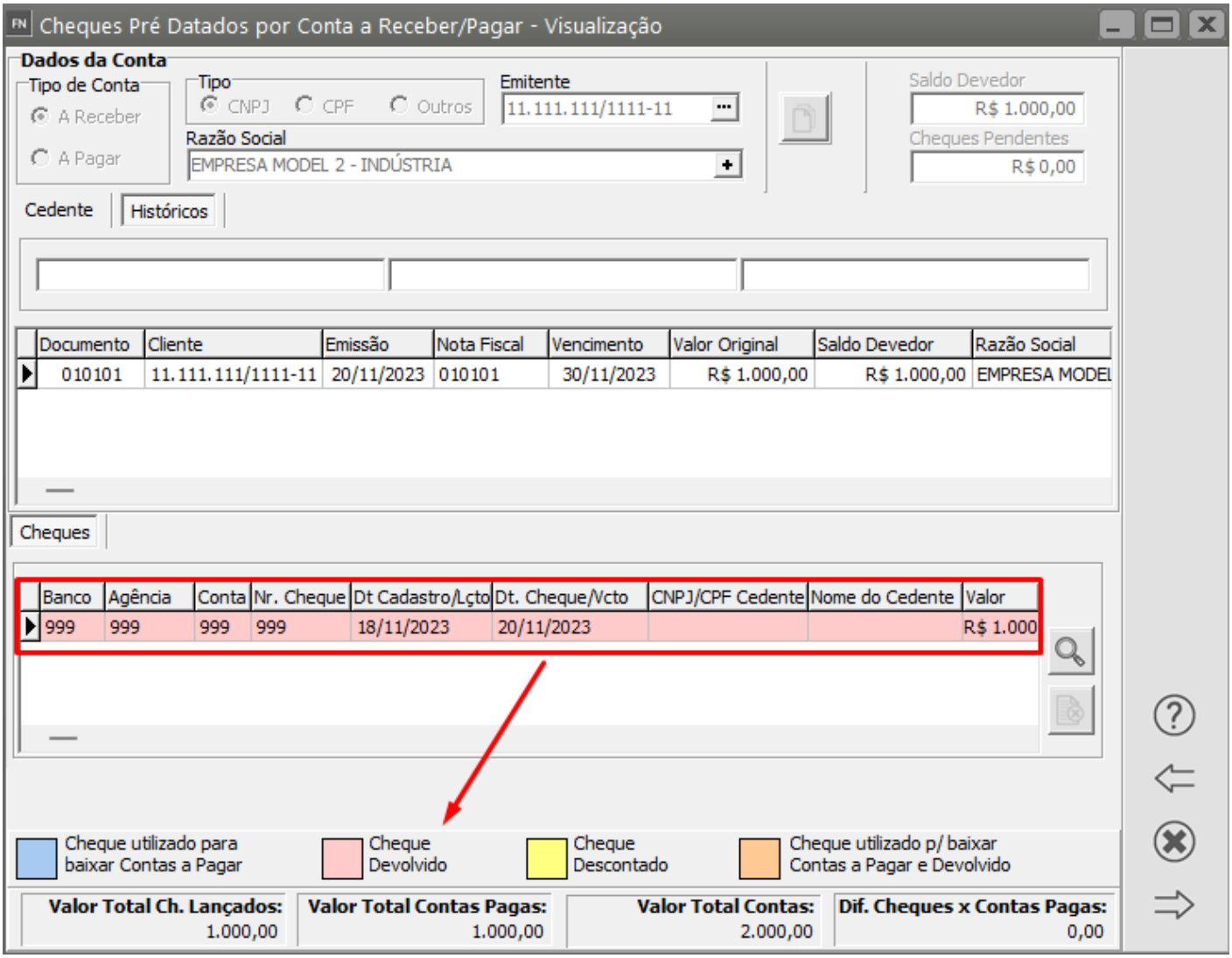

Veja também os Itens:

- Emitindo Cheque
- Cadastrando Cheques Pré Datados
- Devolvendo Cheques Pré Datados
- Emitindo Relatórios de Cheques Pré Datados/Devolvidos

- Cadastro de Situações das Ocorrências dos Cheques
- Trabalhando com Desconto de Cheques
- Emissão/Impressão de Cheque
- Configuração do Layout de Cheques
- Baixando Contas a Pagar com Cheques recebidos de terceiros (utilizado para baixar contas a receber)
- Trabalhando com Cheques Pré Datados vinculados
- Baixando Cheques Pré Datados
- Informando Adiantamento Através de Cheques Pré Datados Vinculados
- Trabalhando com Cheques Pré Datados Desvinculados
- Informando Adiantamento através de cheques Pré Datados Desvinculados
- Definindo destino dos Cheques Pré Datados a Receber
- Cadastrando Banco/Agência/Conta Corrente Transitória (apenas para Controle de cheques pré datados DESVINCULADOS)
- Cheque Devolvido

Revision #11
Created 11 December 2023 14:55:55 by ProjetosD
Updated 27 May 2026 11:34:01 by ProjetosD