

Emitindo Relatórios Estatísticos do Contas a Receber

Veja também os Itens:

- [Cadastrando Tipos de Movimentos](#)
- [Cadastrando Históricos Bancários](#)
- [Cadastrando as Contas Correntes e seus saldos](#)
- [Cadastrando Contas a Receber](#)
- [Cadastrando Saldo das Contas Corrente](#)
- [Movimentando/Baixando as Contas a Receber](#)
- [Consultando Contas a Receber](#)
- [Controlando Movimentação Bancária](#)
- [Emitindo Relatórios Bancários](#)
- [Imprimindo Fluxo de Caixa - Modelo 1](#)
- [Imprimindo Fluxo de Caixa - Modelo 2](#)
- [Emitindo Nota de Débito \(Contas a Receber\)](#)
- [Imprimindo Recibo de Débito \(Contas a Receber\)](#)
- [Imprimindo Carta de Cobrança \(Contas a Receber\)](#)
- [Cadastro de Bancos](#)
- [Consulta de Duplicata a Pagar](#)
- [Imprimindo Duplicata a Receber](#)
- [Imprimindo Boleto Bancário do Contas a Receber](#)
- [Emitindo Relatório de Contas a Receber](#)
- [Baixas com vários documentos \(Contas a Pagar e Contas a Receber\)](#)

Acessando o menu **Relatórios/Relatórios Gerenciais**, você escolherá a emissão do **Estatístico a Receber**

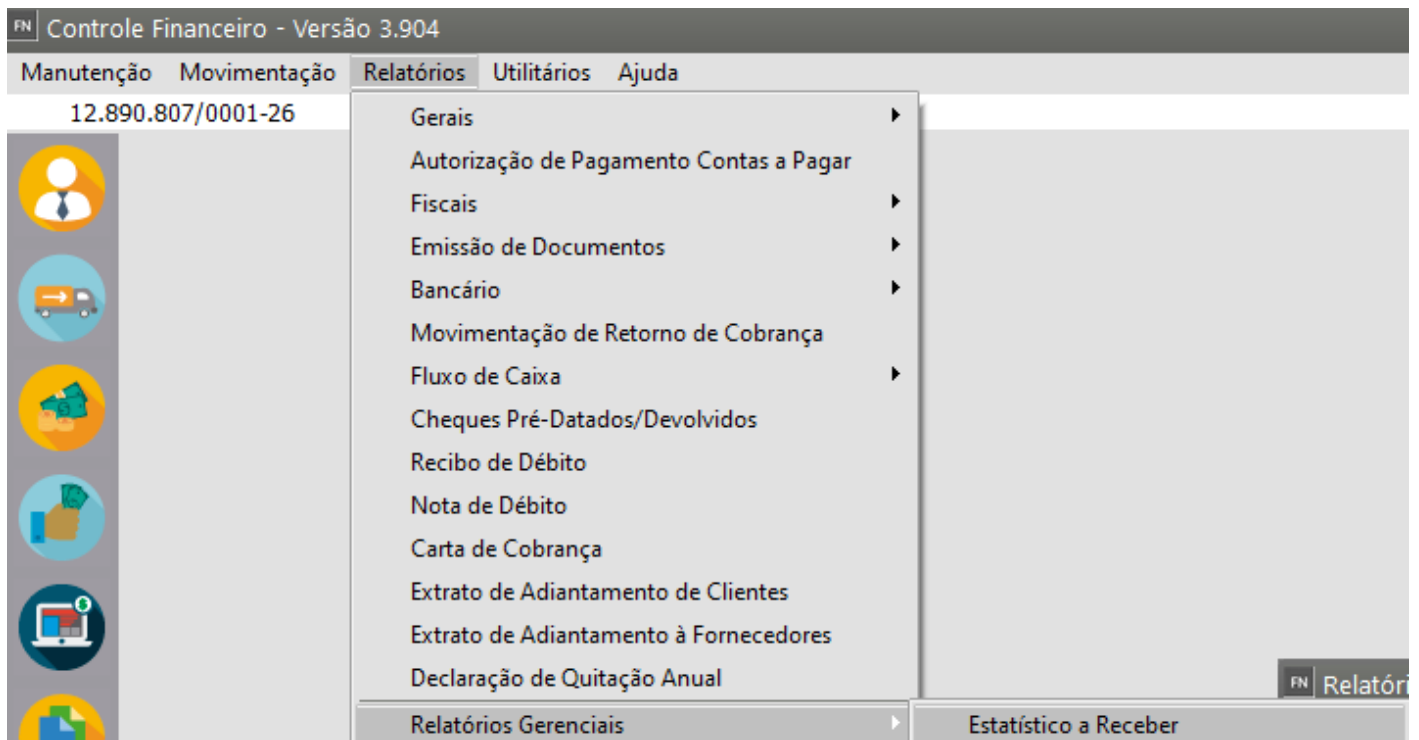

Como na emissão dos relatórios a Pagar ou a Receber ([ver item Emitindo Relatórios de Contas a Pagar](#) e a [Receber](#)), você informará:

- Período de Referência,
- Tipo de Conta,
- Data para seleção,
- Primeira e Segunda Quebras,
- Totalizações Sintéticas e
- Empresa.

Relatório Estatístico de Contas a Receber

Período de Referência
 Data Inicial: 01/11/2023 ... Data Final: 30/11/2023 ...

Empresa
☒ Individual
☐ Consolidado (Matriz e Filiais)
☐ Consolidado (Coligadas)

Configurações
Impressora
 Formulário (col.)
☒ 80 ☐ 132

1ª Quebra
 Tipo Quebra: Cliente
 Cliente
 Data
 Banco/Agência
 Vendedor
 Tipo de Cobrança
 Centro de Custo
 Receita

2ª Quebra
 Tipo Quebra: Geral

Tipo de conta: Todas
 Data para Seleção: Data de Emissão

☐ Gerar Gráficos
Propriedades Gráfico

Seleciona Campos

☐ Considera Duplicatas com vencimento Contra Apresentação
☐ Totaliza c. de custo sintéticos
☐ Totaliza Receitas sintéticas

?

Poderá também selecionar os campos para impressão no relatório através do botão **Seleciona Campos** para o Relatório ([ver item Selecionando Campos para o Relatório](#)).

Relatório Estatístico de Contas a Receber

Período de Referência
 Data Inicial: 01/11/2023 ... Data Final: 30/11/2023 ...

Empresa
☒ Individual
☐ Consolidado (Matriz e Filiais)
☐ Consolidado (Coligadas)

Configurações
Impressora
 Formulário (col.)
☒ 80 ☐ 132

1ª Quebra
 Tipo Quebra: Cliente

2ª Quebra
 Tipo Quebra: Geral

Tipo de conta: Todas
 Data para Seleção: Data de Emissão

☐ Gerar Gráficos
Propriedades Gráfico

☒ Considera Duplicatas com vencimento Contra Apresentação
☐ Totaliza c. de custo sintéticos
☐ Totaliza Receitas sintéticas

Seleciona Campos

Seleção de Campos para Relatório

Campos disponíveis
 Vl. Despesa
 Vl. Devolucao
 Vl. Recebido
 Vl. Saldo Dev.

→
 ⇨
 ⇩
 ⇦

Campos Selecionados
 Núm. Cliente
 Razão Social
 Vl. Conta
 Porc.

↑
 ↓

Observação
 O relatório obedecerá a ordem de seleção dos campos
 Este relatório possui campos fixos, que serão impressos sempre.

Total
 98

ok

Este relatório irá demonstrar a **porcentagem de participação das contas**, agrupadas de acordo com as quebras escolhidas. Quando essa porcentagem de participação for **menor que 1%, o valor será acumulado e demonstrado como “OUTROS VALORES” no final do relatório.**

09:32:27	MODELO SIMPLES NACIONAL	Data: 04/11/2023	
Relat006	Relat. Estatistico a Receber Por Cliente	Pag : 1	
=====			
Abrangencia: Todas		Situacao: Atual	
Periodo: Data de Emissao de 01/01/2023 a 30/11/2023			

Num.Cliente	Razao Social	Vl. Conta	Porc.

215.338.828-78	JOSE DE OLIVEIRA	14600,00	31,95
154.781.568-09	LUIZ SANTOS NARCISO	12000,00	26,26
123.715.188-08	MIQUELE DA SILVA ANTUNES	10000,00	21,88
11.111.111/1111-11	EMPRESA MODEL 2 - INDUSTRIA	4052,00	8,87
26.365.515/0001-25	COMERCIAL PORTO ALEGRE LTDA.	3000,00	6,56
89.781.825/0001-13	ESCOLA SANTA CATARINA.	1050,00	2,30
60.815.966/0001-09	COLEGIO SAO PAULO LTDA.	1000,00	2,19
=====			
		45702,00	100,00

Além do Relatório você conseguirá também, fazer a impressão de gráfico com as informações.

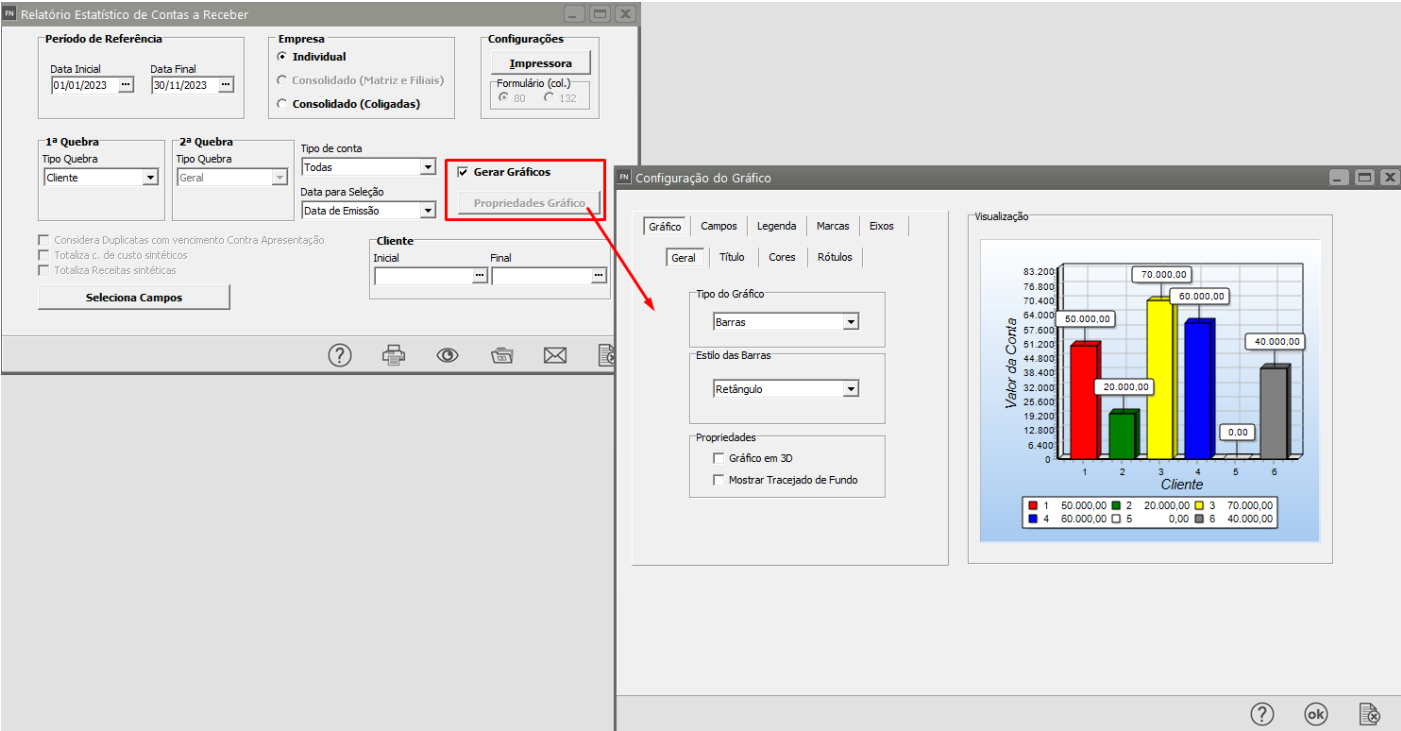



MODELO SIMPLESNACIONAL

CNPJ: 12.890.807/0001-26

Endereço: 1, 1 -

CEP: 13500-000

www.site.com.br

IE:

Bairro: Centro

Fone: (11) 1111-1111

suporte@suporte.com.br

Data: 04/11/2023

Cidade: RIO CLARO - SP

Fax:

Período: 01/01/2023 à 30/11/2023

Gráfico Estatístico de Contas a Receber

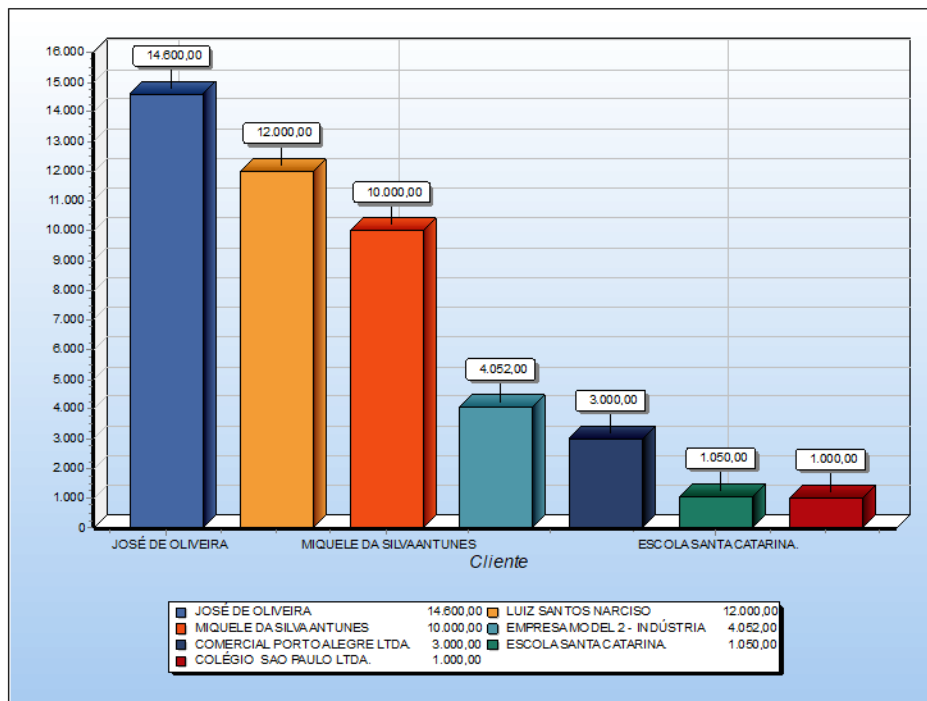

Revision #8

Created 13 May 2023 14:31:36 by ProjetosD

Updated 22 October 2024 14:40:08 by ProjetosD