

Lançando itens nos documentos

Veja também os Itens:

- [Parametrizando os Produtos](#)
- [Cadastrando os Produtos](#)
- [Relacionamento entre Produtos e Fornecedores](#)
- [Cadastrando a Engenharia de Produtos](#)
- [Consultando Saldo dos Produtos por Localização](#)
- [Relatório de Acompanhamento dos Produtos Manufaturados](#)
- [Relatório de Engenharia de Produtos](#)
- [Trabalhando com Controle de Série dos Produtos](#)
- [Cadastro de Taxa de Conversão para as Unidades de Medidas dos Produtos](#)
- [Classificação de Materiais dos Produtos](#)
- [Classificação Fiscal dos Produtos](#)
- [Trabalhando com Grupo de Produtos](#)
- [Trabalhando com Linha de Produtos](#)
- [Pesquisando Engenharia de Produtos](#)
- [Trabalhando com Lotes dos Produtos \(Comprados e Manufaturados\)](#)
- [Trabalhando com Grade de Produtos - Característica 1](#)
- [Trabalhando com Grade de Produtos - Característica 2](#)
- [Trabalhando com Quebra Opcional de Produtos](#)
- [Pesquisando Produtos](#)

Você poderá emitir documentos contendo [produtos](#) que estejam cadastrados na [tabela de produtos](#) (menu **Manutenção/Produtos**) ou [produtos](#) não cadastrados. Geralmente [produtos](#) não cadastrados são utilizados para movimentos representando serviços, ou qualquer outro [produto](#) que não se queira controlar em estoque.

Para inserir um novo item no documento, basta digitar o código na coluna [Produto](#):

No nosso exemplo iremos utilizar o menu **Movimentação>Movimentação Simples>Cadastrar**, para cadastrar uma movimentação de entrada de [produto](#) no Estoque

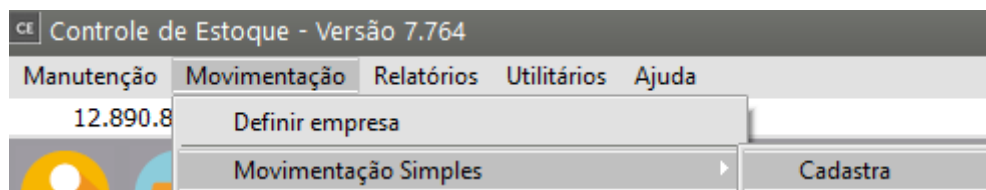

Informe o [Código do Produto](#)

O sistema trará, automaticamente, a [descrição do produto](#), sua [unidade de medida](#), e o primeiro conjunto disponível de características (no exemplo acima, Cor, se você trabalhar com características)

Cód. Produto	Descrição	Localização	Lote	Unidade Medida	Quantidade	Valor Total de Custo	Aliquota ICMS	Valor Sem ICMS
3	componente 1	1	11	UN	100,000	R\$ 1.000,00	0,00	R\$ 1.000,00
4	Componente 2	1	11	UN	100,000	R\$ 1.000,00	0,00	R\$ 1.000,00

☐ Movimento para Registro K280

Documento para Baixa dos Componentes

Tipo	Número	Série
<input type="text"/>	<input type="text"/>	<input type="text"/>

Total R\$ 2.000,00

Caso não saiba o [código do produto](#) desejado, existem duas formas rápidas de localização. O botão representa [pesquisa](#), em qualquer local do sistema, quando você posicionar o ponteiro do mouse dentro da coluna [Produto](#) ele ficará visível. Ao pressioná-lo (ou utilizar o [Atalho F4](#)) nessa coluna, será aberta a [pesquisa de produtos](#):

Movimentação Simples - Inclusão

Tipo de Doc.: NFC
 Nº Documento: 654
 Série: NUL
 Data Emissão: 24/10/2023

Tipo OP / OS: ...
 Núm. OP / OS: ...
 Núm. Req. Mat.: ...

Emitente: ☐ Cliente ☒ Fornecedor
 Tipo: ☒ CNPJ ☐ CPF ☐ Outros
 CNPJ: 59.700.013/0001-16
 Razão Social: MIL E UMA UTILIDADES LTDA

Nr. Livro: 0 Folha: 0
 Observação: ...

Cód. Produto	Descrição	Localização	Lote	Unidade Medida	Quantidade	Valor Total de Custo	Alíquota ICMS	Valor Sem ICMS
*	...					R\$ 0,00	0,00	R\$ 0,00

Produtos

Pesquisa por: Chave:
☐ Pesq. somente início da palavra

Filtros >

☐ Movimento

Código	Descrição	Complemento	Códi...	Referência Alternativa	Un. Med. F...	Conver...	Aliq. ICMS	Aliq. IPI	Bloqueia
1	Produto				UN	1,00	0,00	0,00	Não
2	fabricado				UN	1,00	0,00	0,00	Não
3	componente 1				UN	1,00	0,00	0,00	Não
4	Componente 2				UN	1,00	0,00	0,00	Não
27	Produto Simples Nacional pra ST				UN	1,00	0,00	0,00	Não
UN	duas unidades de medida				LT	10,00	0,00	0,00	Não
EST	estrangeiro				UN	1,00	18,00	0,00	Não
NOVO	produto				UN	1,00	18,00	10,00	Não
TESTE	teste				UN	1,00	12,00	5,00	Não

A [pesquisa de produtos](#) é forma flexível de encontrar o [produto](#) desejado. Selecionando a forma de [pesquisa](#) (**Código**, **Descrição** ou **Referência Alternativa**)

Produtos

Pesquisa por: Chave:

☐ Movimento

Pesquisa por: Chave:
☐ Pesq. somente início da palavra

Filtros >

☐ Movimento

Código	Descrição	Complemento	Códi...	Referência Alternativa	Un. Med. F...	Conver...	Aliq. ICMS	Aliq. IPI	Bloqueia
1	Produto				UN	1,00	0,00	0,00	Não
2	fabricado				UN	1,00	0,00	0,00	Não
3	componente 1				UN	1,00	0,00	0,00	Não
4	Componente 2				UN	1,00	0,00	0,00	Não
27	Produto Simples Nacional pra ST				UN	1,00	0,00	0,00	Não
UN	duas unidades de medida				LT	10,00	0,00	0,00	Não
EST	estrangeiro				UN	1,00	18,00	0,00	Não
NOVO	produto				UN	1,00	18,00	10,00	Não
TESTE	teste				UN	1,00	12,00	5,00	Não

E, digitando as primeiras letras no campo **Chave**,

Produtos

Pesquisa

Pesquisa por: Descrição
 Chave: fab

☐ Pesq.somente início da palavra

Pesquisa

Filtros

Código	Descrição	Complemento	Códi...	Referência Alternativa	Un. Med. F...	Conver...	Aliq. ICMS	Aliq. IPI	Bloqueia
--------	-----------	-------------	---------	------------------------	---------------	-----------	------------	-----------	----------

Produtos

Pesquisa

Pesquisa por: Descrição
 Chave: fab

☐ Pesq.somente início da palavra

Pesquisa

Filtros

Código	Descrição	Complemento	Códi...	Referência Alternativa	Un. Med. F...	Conver...	Aliq. ICMS	Aliq. IPI	Bloqueia
2	fabricado				UN	1,00	0,00	0,00	Não

O [produto](#) que corresponda à [pesquisa](#) efetuada será exibido logo abaixo. Você pode escolher também se deseja exibir somente os [produtos disponíveis para faturamento](#), **somente ferramentas**, **somente manufaturados**, **somente comprados**, **somente serviços terceirizados**, **somente serviços próprios**, ou ainda **todos os produtos** se não for feita nenhuma seleção.

Produtos

Pesquisa

Pesquisa por: Descrição
 Chave: fab

☐ Pesq.somente início da palavra

Pesquisa

Filtros

Pesquisa somente

☐ Manufaturados
☐ Comprados/De Terceiros
☐ Serv. Terceirizados
☐ Remanufaturados

☐ Disponíveis p/ Faturamento
☐ Ferramentas
☐ Serv. Próprios

Opções:

☐ Oculta lotes sem saldo
☐ Oculta produtos s/saldo
☐ Oculta produtos bloqueados

☐ Visualizar Painéis

☐ Considerar pedidos faturados nos saldos dos produtos.

Código	Descrição	Complemento	Códi...	Referência Alternativa	Un. Med. F...	Conver...	Aliq. ICMS	Aliq. IPI	Bloqueia
2	fabricado				UN	1,00	0,00	0,00	Não

Para que sejam exibidos os resultados será necessário pressionar o botão **Pesquisa**, que estará localizado ao lado do campo Chave. Para ver mais sobre [pesquisa](#) de produtos veja [Pesquisando Produtos](#).

Pesquisa



Outra forma de [pesquisa](#), mais ágil, é utilizando o [Ctrl-Enter](#) na coluna [descrição do produto](#):

ce Movimentação Simples - Inclusão

Tipo de Doc. NFC ...	Tipo OP / OS ... Núm. OP / OS ... Núm.Req.Mat. ...	Emitente <input type="radio"/> Cliente <input checked="" type="radio"/> Fornecedor	Tipo <input checked="" type="radio"/> CNPJ <input type="radio"/> CPF <input type="radio"/> Outros	CNPJ 59.700.013/0001-16 ... Razão Social MIL E UMA UTILIDADES LTDA +
Nº Documento 654				
Série NUL				
Data Emissão 24/10/2023 ...	Nr. Livro 0	Folha 0	Observação	

Cód. Produto	Descrição	Localização	Lote	Unidade Medida	Quantidade	Valor Total de Custo	Aliquota ICMS	Valor Sem ICMS
*	Ctrl+Enter					R\$ 0,00	0,00	R\$ 0,00



☐ Movimento para Registro K280

Documento para Baixa dos Componentes

Tipo	Número	Série
...		

Total R\$ 0,00

?  

Digite o início da [descrição do produto](#) desejado, e pressione Ctrl-Enter. Será exibida uma lista de descrições que correspondem ao início digitado:

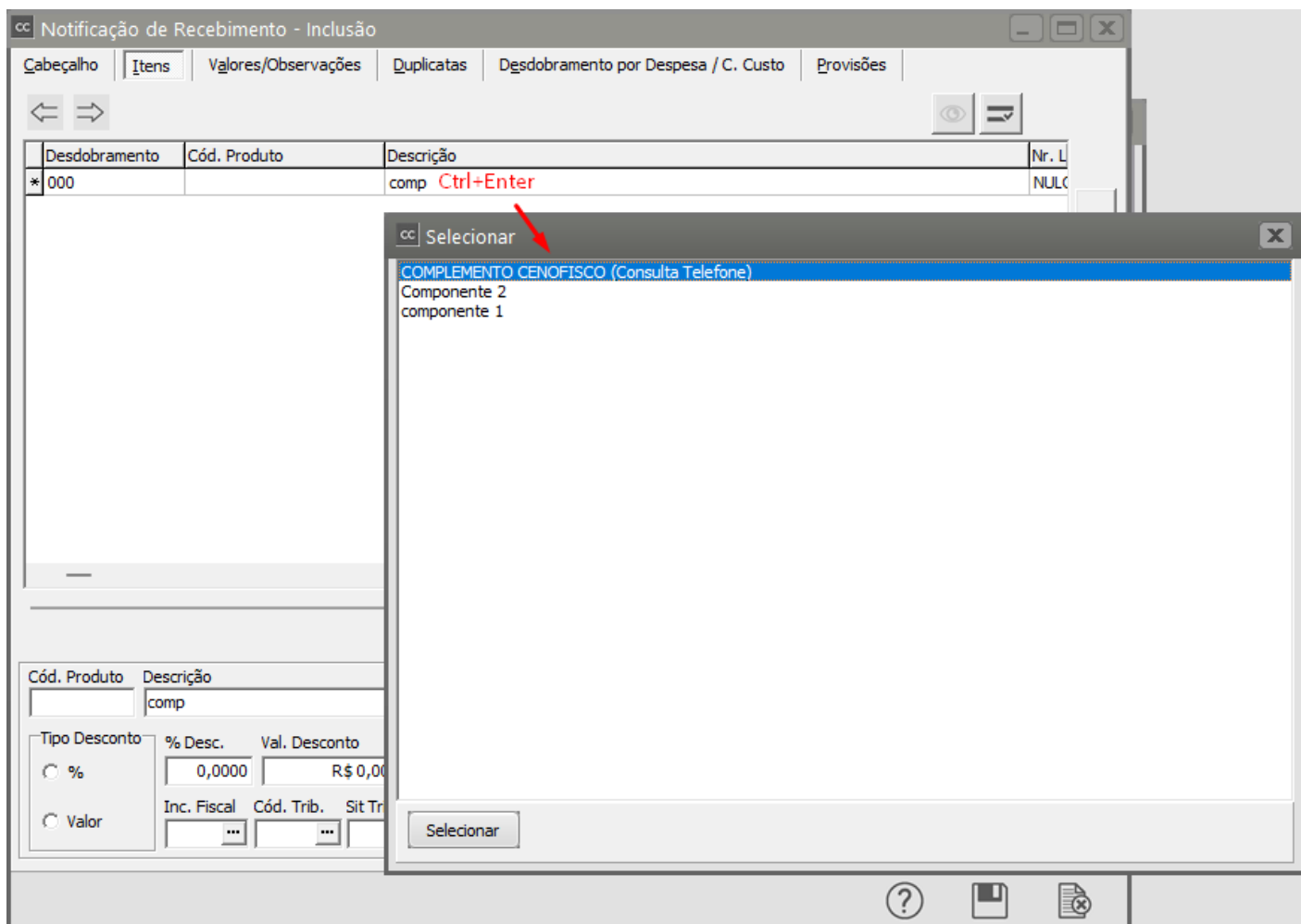

Um [produto](#) pode ser selecionado nessa lista utilizando-se o teclado ou o mouse. Após a seleção, os dados serão preenchidos como se o [código do produto](#) tivesse sido digitado manualmente:

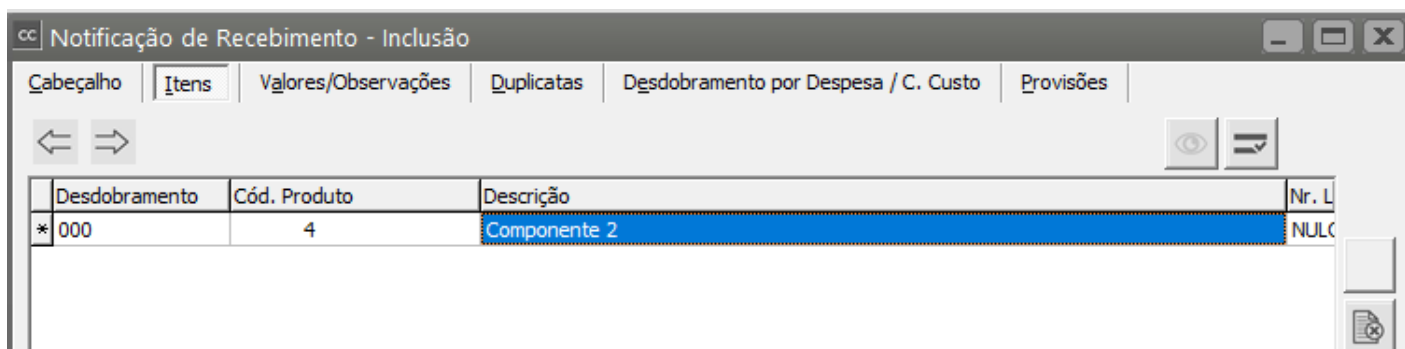

Sendo necessária a inserção de um [produto](#) não cadastrado, basta digitar a descrição desejada, deixando o código em branco:

Produto	Descrição	COR	Descr. COR	Unid. Medida	Quant.	Vl. Unitário
*	Serviço de Impressão	NUL		UN	0,000	R\$ 0,00

Não se esqueça de que, mesmo que exista um [produto](#) **Serviços de Impressão** cadastrado, ele não será utilizado. Você deverá preencher os demais dados referentes ao [produto](#) manualmente.

Se sua empresa utilizar [Lote](#), [Localização](#) ou [Características](#), você deverá deixá-las em branco.

Para alterar os valores das [propriedades dos lotes](#) você poderá acessar o menu **Manutenção/Produtos/Lotes**.

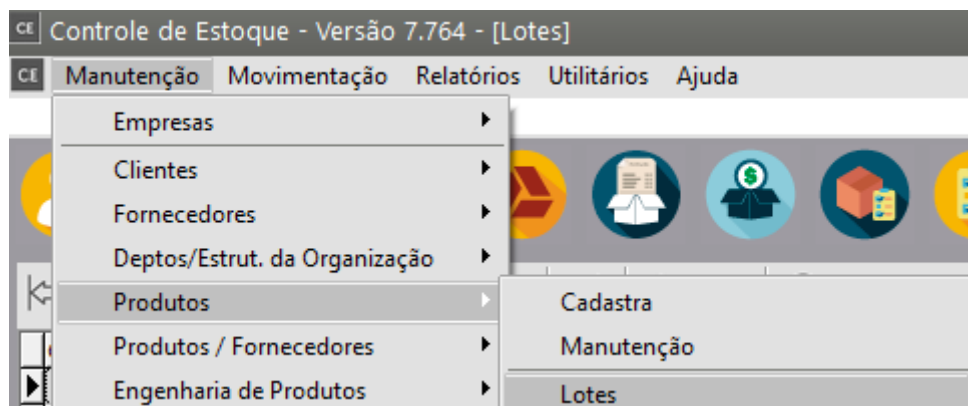

Você poderá cadastrar novas [propriedades para os lotes dos produtos](#) a qualquer momento, ou alterar o valor de uma [propriedade](#) previamente cadastrada.

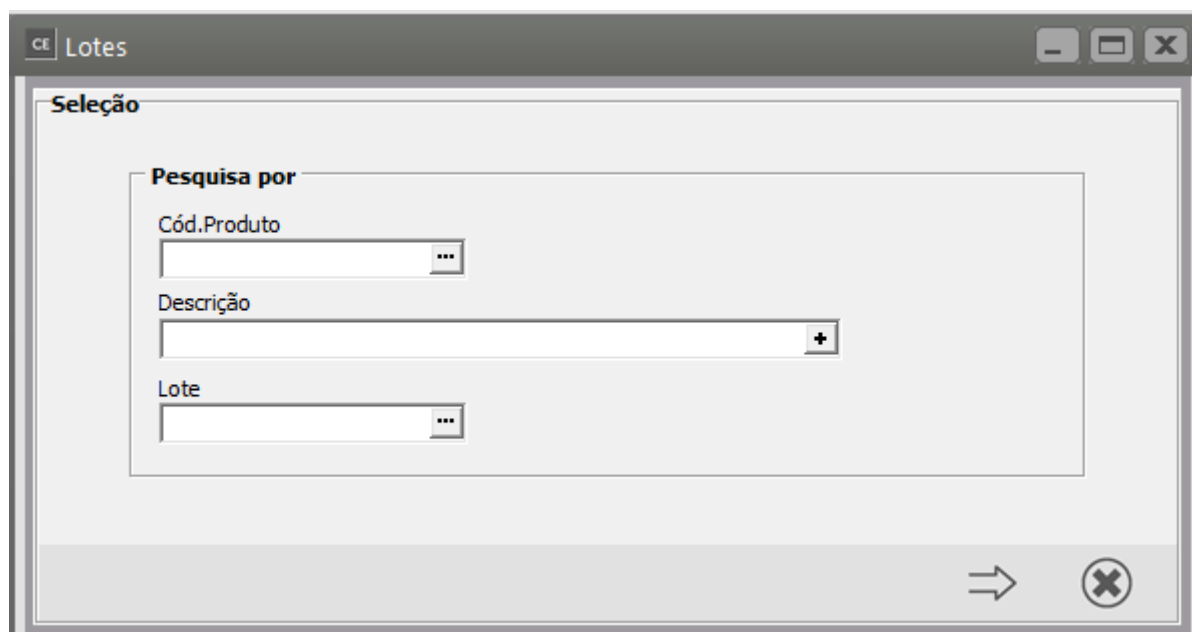

Atenção: o valor das propriedades **Calculadas** não poderão ser alterados pois seu valor é calculado automaticamente. Para este tipo de [propriedade](#) somente a visualização será permitida.

12.890.807/0001-26



	Cód.Produto	Lote	Controle de Série
▶	1	1	N
	1	7	N
	1	10	N
	1	11	N
	1	15	N
	1	27	N
	1	28	N
	1	262	N
	1	272	N
	2	13	N
	2	17	N
	2	23	N
	2	24	N
	2	25	N
	2	26	N
	2	28	N
	2	100	N
	2	100	N
	2	100	S
	2	100	S
	2	100	S
	3	11	N
	4	12	N
	NOVO	1	N
	TESTE	1	N

Revision #9

Created 13 May 2023 09:11:19 by ProjetosD

Updated 17 October 2024 13:30:45 by ProjetosD