Relatório de Engenharia das Ordens de Produção x Posição do Estoque

https://www.youtube.com/embed/iROxX48yTYo

Para visualizar o relatório de **Engenharia das Ordens de Produção x Posição do Estoque**, você deverá acessar o menu **Relatórios>Engenharia das Ordens de Produção x Posição do Estoque**

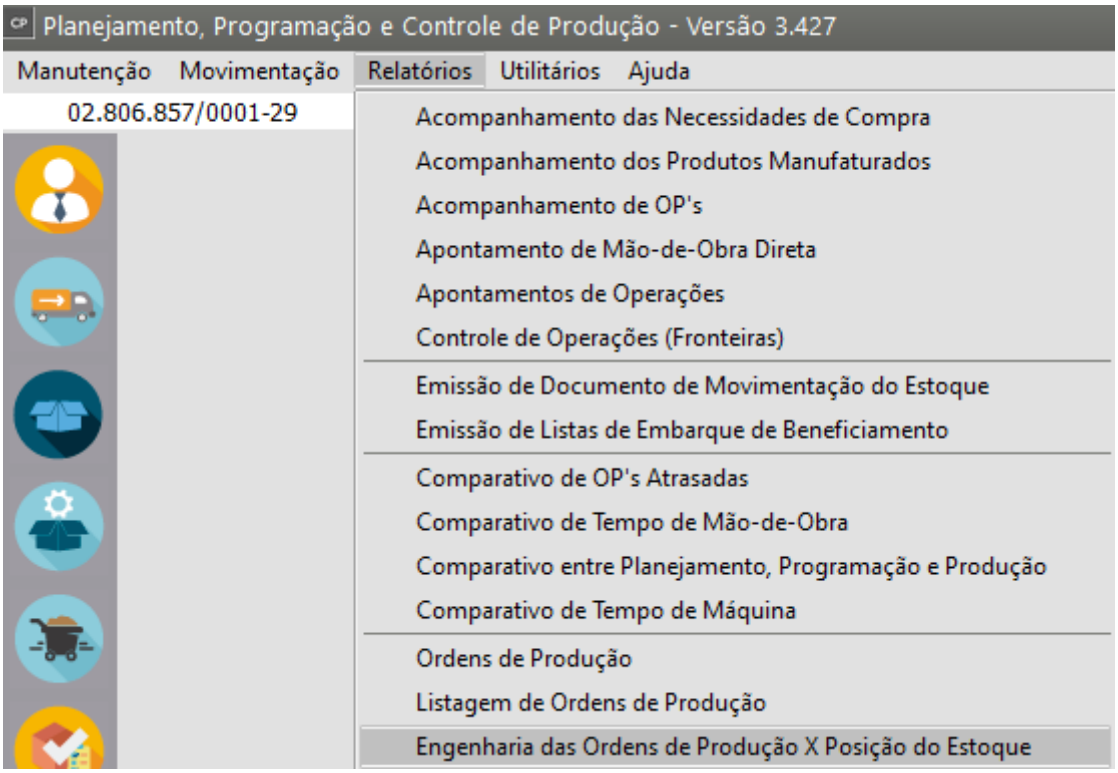

Você deverá selecionar por:

- Item de Pedido
- Número de OP
- Número de Pedido

- Data de entrega do Pedido

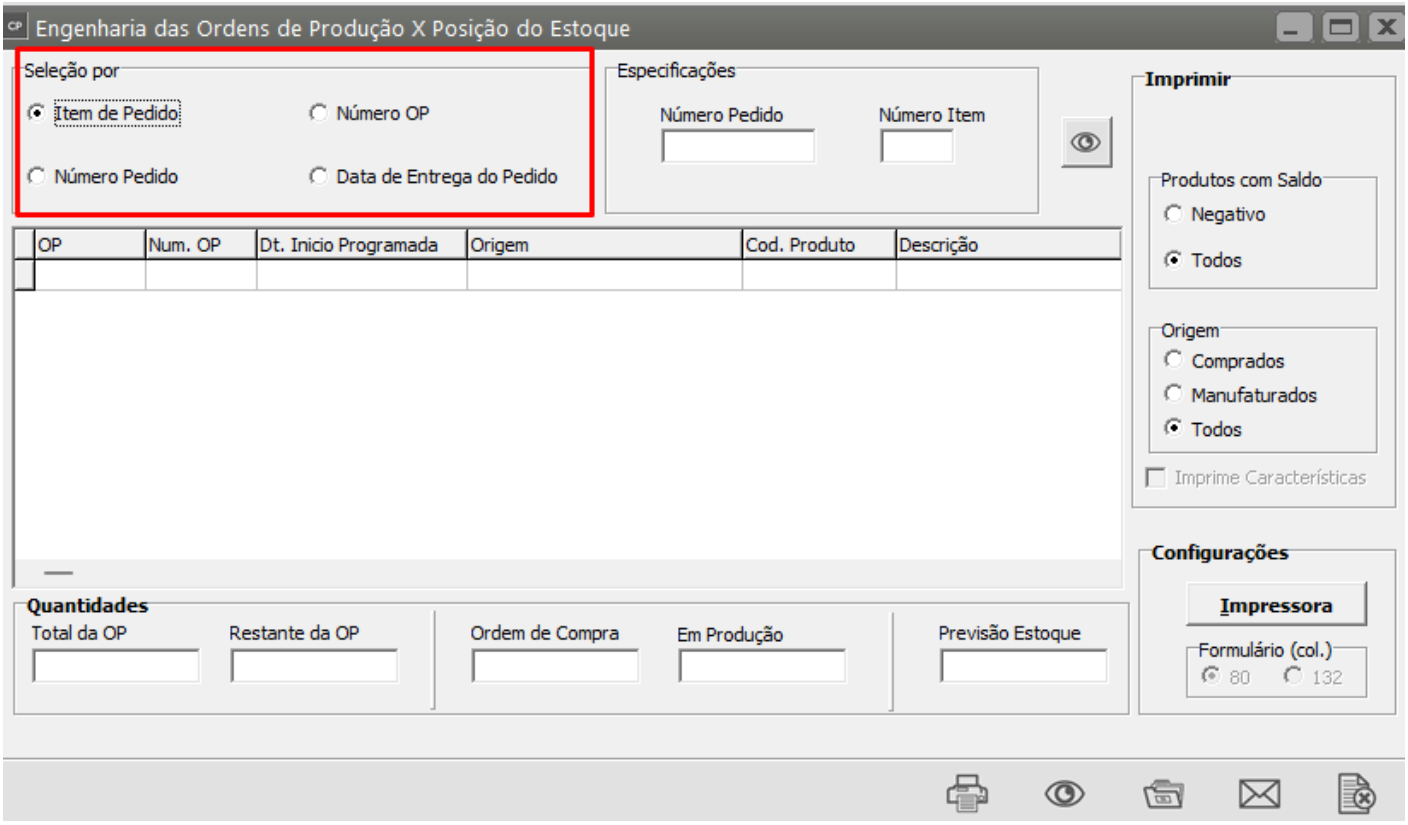

A partir da definição da Seleção, o Sistema irá habilitar o campo **Especificação,** de acordo com a **Seleção definida**

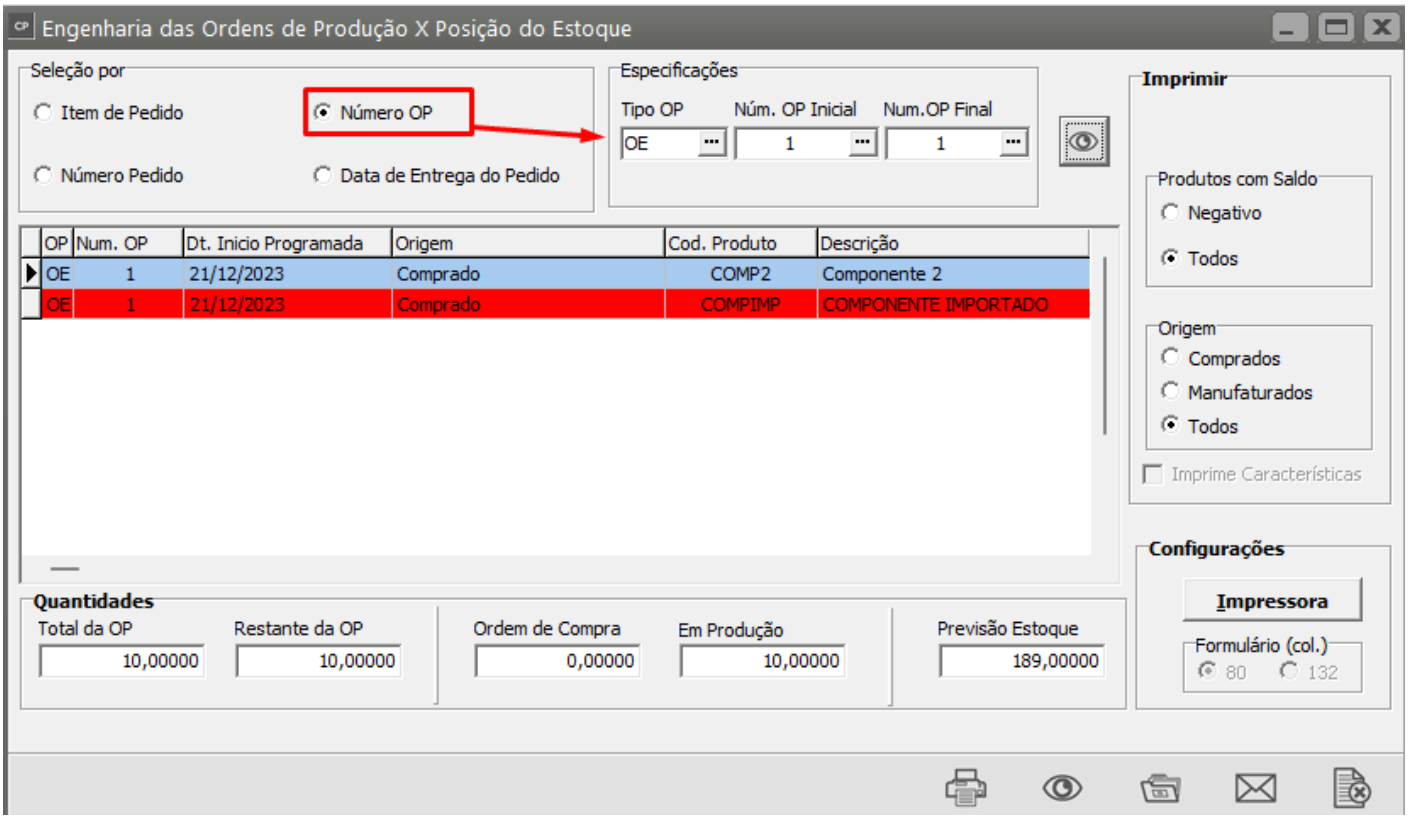

Clicando no Botão  , O Sistema irá apresentar o Grid com as informações:

- Tipo de OP
- Número de OP
- Data de Início Programada
- Origem
- Código do Produto
- Descrição do Produto
- Unidade de Medida

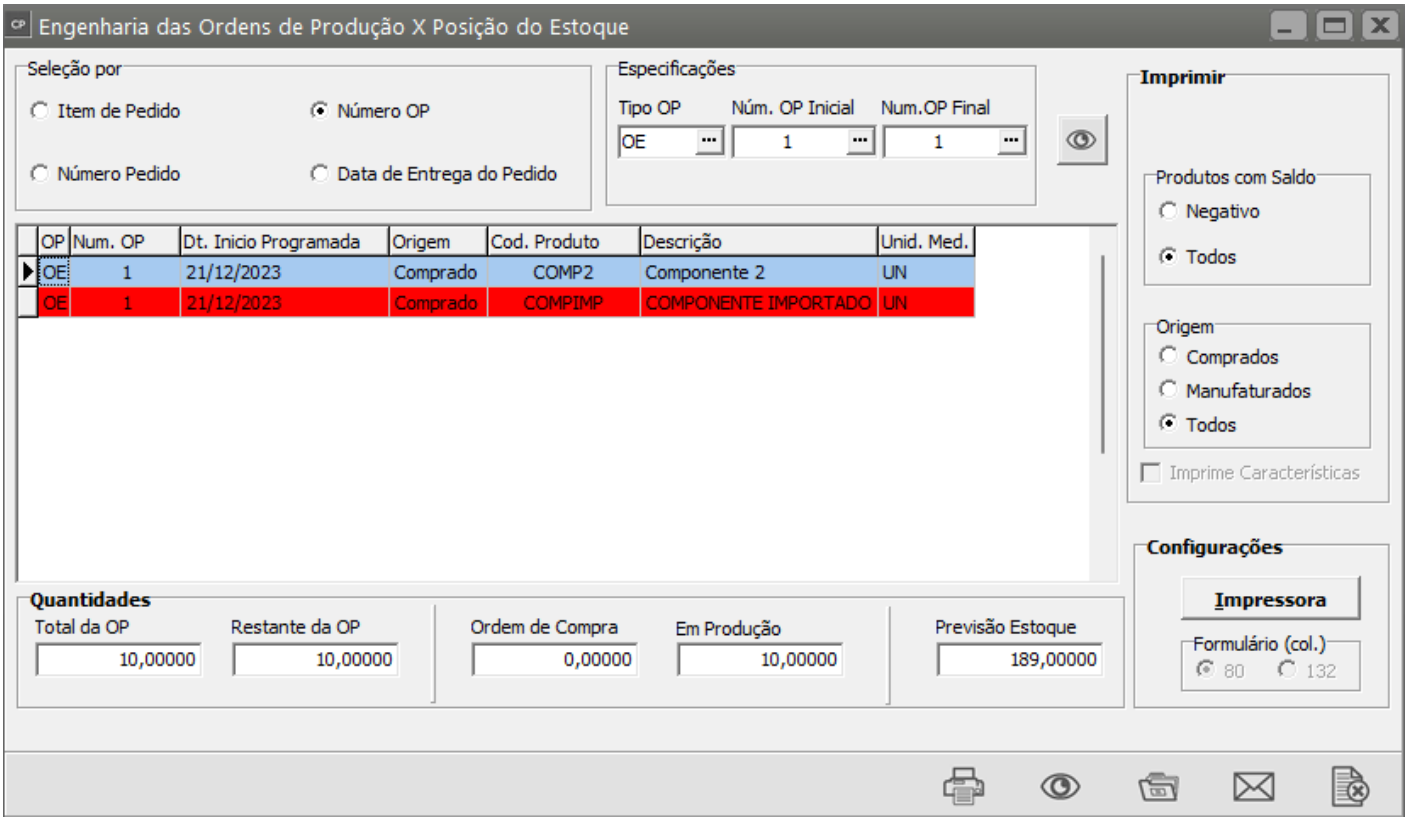

Você poderá ainda, definir se deseja **Visualizar apenas os produtos com saldo negativo ou todos**

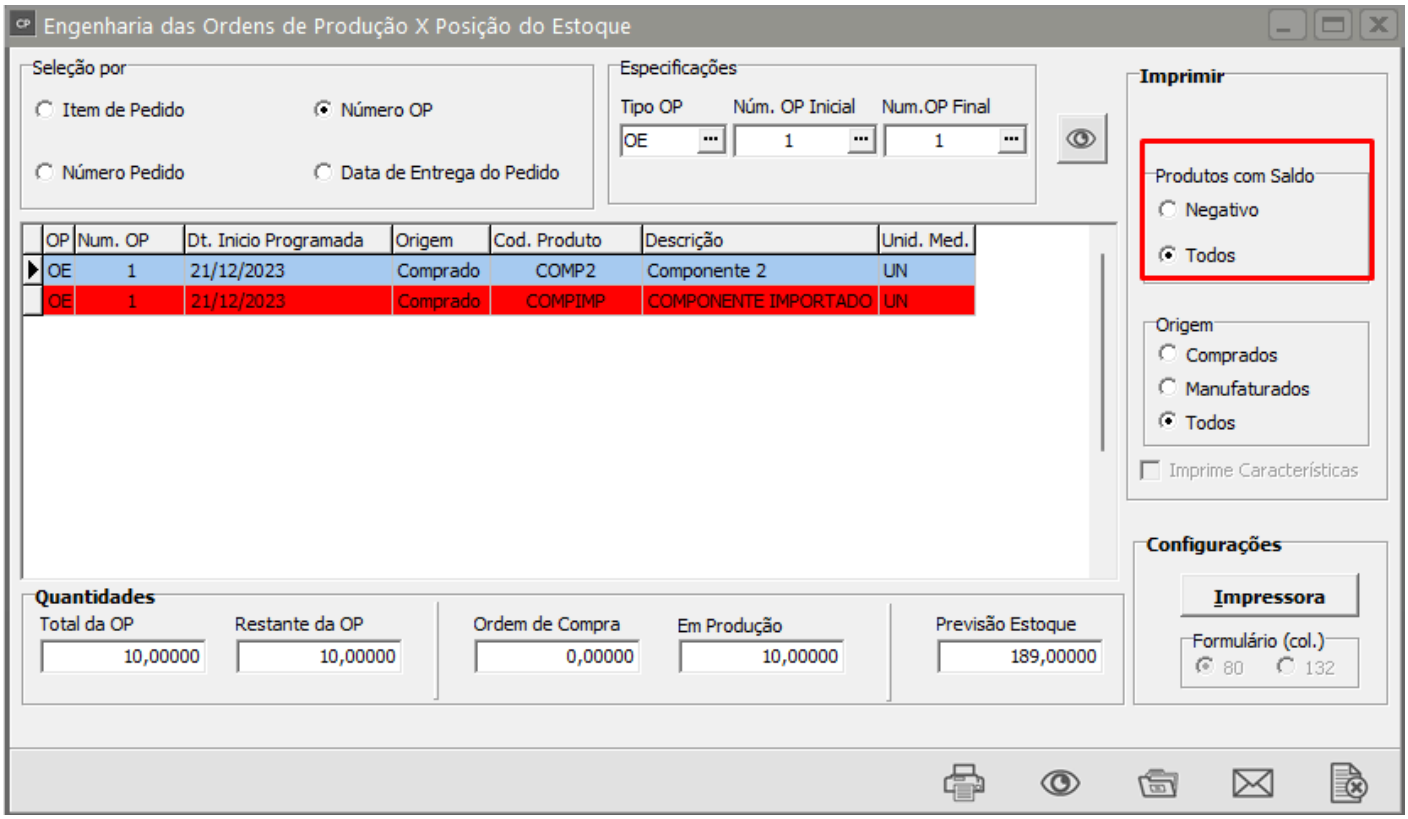

Definir também a **Origem das informações - Comprados, Manufaturados ou Todos**

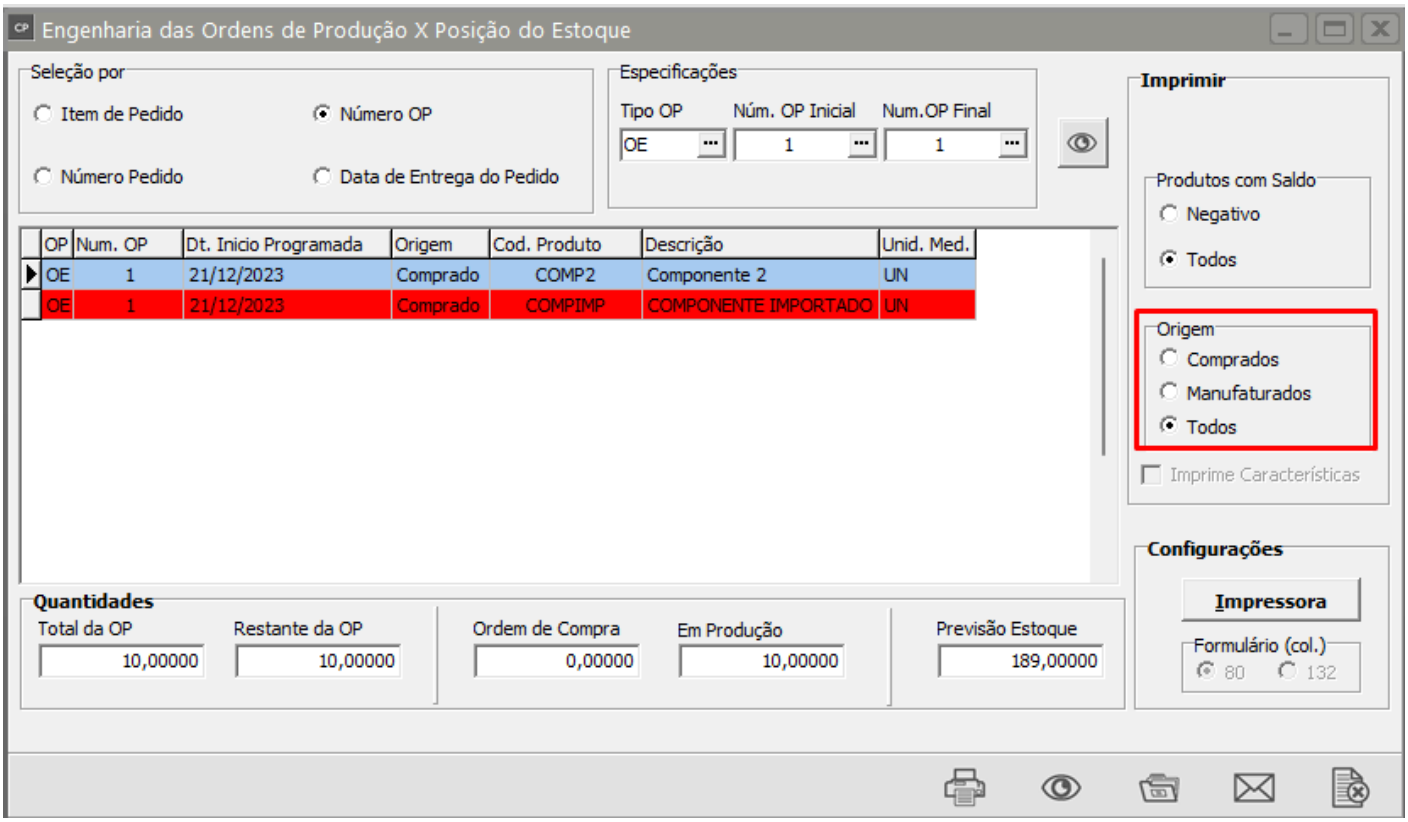

Na parte inferior da tela, serão apresentadas as informações

- Total da OP
- Restante da OP

- Ordem de Compra
- Em Produção
- Previsão Estoque

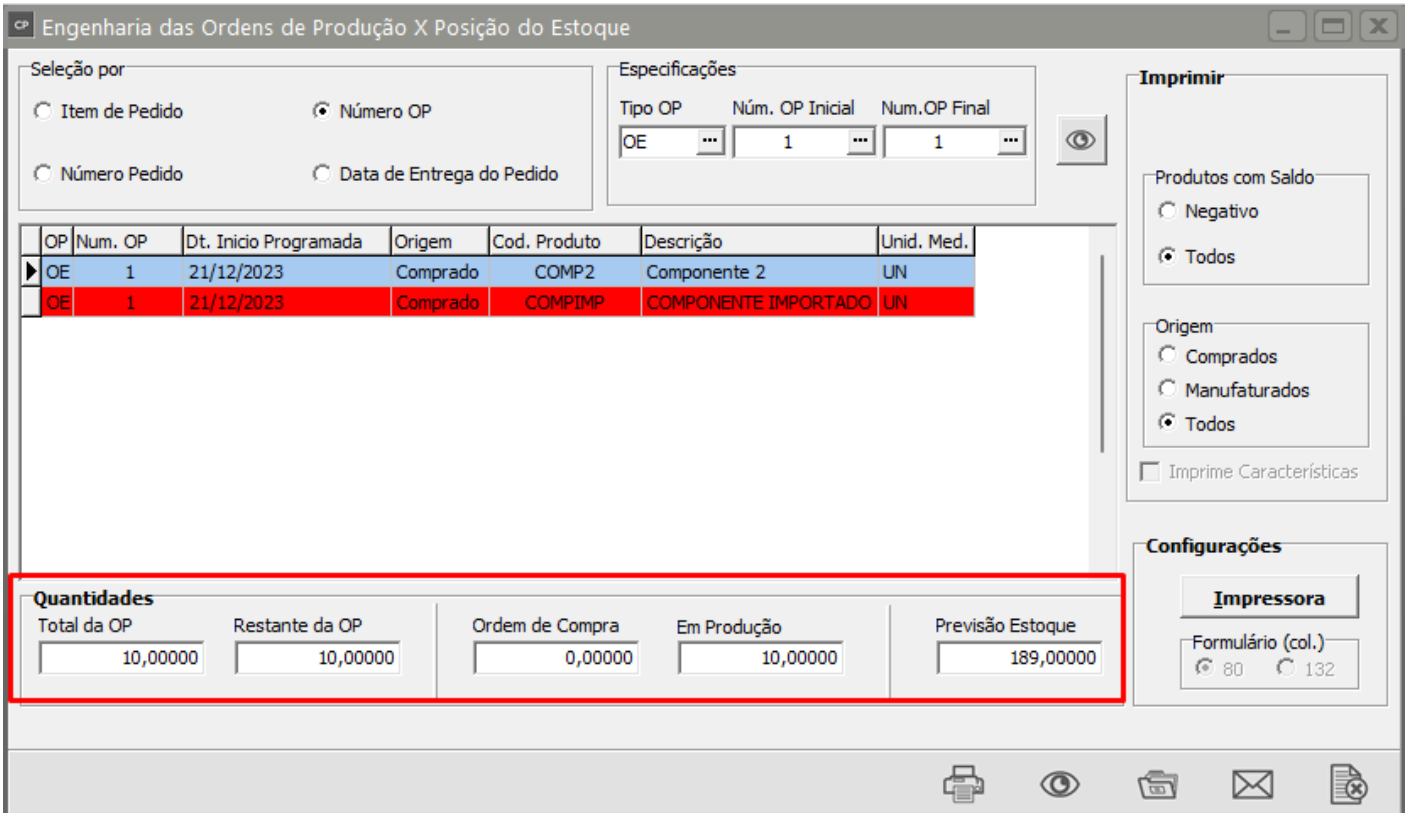

Ao clicar para visualizar o Relatório você terá as informações encontrada de acordo com seus cadastros

```
==========================================================================================================================
09:15:16                                          EMPRESA EMITENTE                                    Data: 27/12/2023
RelatEngPos                      Engenharia das Ordens de Producao X Posicao do Estoque                 Pag :          1
==========================================================================================================================
Produto       Origem  Descricao                                      Qtde. Restante Prev. Estoque Ord. Compra    Em Producao
--------------------------------------------------------------------------------------------------------------------------
Ordem de Producao: OE-1  Data Inicio Programada: 21/12/2023
        COMP2 Compr.  Componente 2                                        10,000        189,000         0,000         10,000
      COMPIMP Compr.  COMPONENTE IMPORTADO                                10,000        -10,000         0,000         10,000
```

Veja também os Itens:

- Cadastrando Ordens de Produção
- Cadastrando Tipos de Ordem de Produção
- Apontamento de Mão de Obra Direta por Ordem de Produção
- Relatórios Gerais de ordem de produção
- Relatório de Acompanhamento de Ordem de Produção

- Relatório Extrato da Ordem de Produção
- Relatório de Ordem de Produção
- Agregando Outros Custos à Ordem de Produção
- Relatório de Rastreabilidade de Ordem de Produção por Demanda de Venda
- Estornando Componentes de uma Ordem de Produção
- Cadastrando Notificações de Recebimento proveniente de ordem de Beneficiamento Externo
- Outros Custos da Ordem de Produção gerado no PPCP
- Ordem de Produção de Retrabalho para OP ainda em Produção
- Ordem de Produção de Retrabalho para OP Encerrada
- Cadastrando Atividades
- Cadastrando Perdas de Produção
- Cadastrando Situações da Ordens de Produção
- Verificando as Ordens de Produção Planejadas
- Alterando o Status de várias Ordens de Produção
- Verificando a Hierarquia das Ordens de Produção sob Encomenda
- Requisitando Materiais para Ordens de Produção
- Agregando Custos às Ordens de Produção
- Encerrando Ordens de Produção
- Gerenciando Ordens de Produção
- Relatório Comparativo de OP's Atrasadas
- Listagem de Ordens de Produção
- Relatórios Gerais de Ordem de Produção
- Relatório de Apontamento de Mão de Obra Direta
- Relatório de Engenharia das Ordens de Produção X Posição do Estoque

Revision #11
Created 26 September 2023 20:24:46 by ProjetosD
Updated 11 November 2026 12:23:21 by ProjetosD