

Lançando Itens nos Documentos

Você poderá emitir documentos contendo [produtos](#) que estejam cadastrados na tabela de [produtos](#) (menu **Manutenção/Produtos**) ou **produtos não cadastrados**.

Geralmente [produtos não cadastrados](#) são utilizados para movimentos representando **serviços**, ou qualquer outro [produto](#) que não se queira **controlar em estoque**.

Para inserir um novo item no documento, basta digitar o código na coluna [Produto:](#)

No nosso exemplo iremos utilizar o menu [Movimentação>Movimentação Simples>Cadastrar](#), para cadastrar uma movimentação de entrada de [produto](#) no Estoque

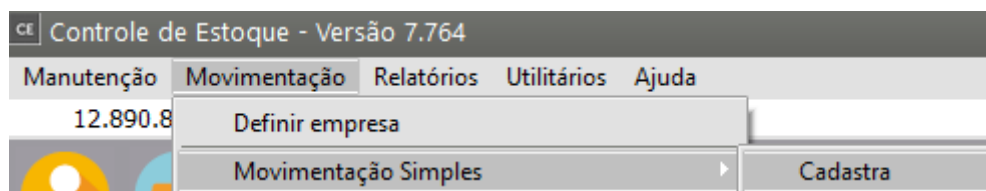

Informe o [Código do Produto](#)

O sistema trará, automaticamente>

- a descrição do [produto](#),
- sua unidade de medida, e
- o primeiro conjunto disponível de características (no exemplo acima, **Cor**, se você trabalhar com características)

Movimentação Simples - Inclusão

Tipo de Doc.
NFC

Nº Documento
654

Série
NUL

Data Emissão
24/10/2023

Tipo OP / OS

Núm. OP / OS

Núm.Req.Mat.

Nº. Livro
0

Folha
0

Emitente
☐ Cliente
☒ Fornecedor

Tipo
☒ CNPJ
☐ CPF
☐ Outros

CNPJ
59.700.013/0001-16

Razão Social
MIL E UMA UTILIDADES LTDA

Observação

Cód. Produto	Descrição	Localização	Lote	Unidade Medida	Quantidade	Valor Total de Custo	Aliquota ICMS	Valor Sem ICMS
3	componente 1	1	11	UN	100,000	R\$ 1.000,00	0,00	R\$ 1.000,00
4	Componente 2	1	11	UN	100,000	R\$ 1.000,00	0,00	R\$ 1.000,00

☐ Movimento para Registro K280

Documento para Baixa dos Componentes

Tipo

Número

Série

Total R\$ 2.000,00

Caso não saiba o código do [produto](#) desejado, existem duas formas rápidas de localização. O botão  representa pesquisa, em qualquer local do sistema, quando você posicionar o ponteiro do mouse dentro da coluna [Produto](#) ele ficará visível.

Ao pressioná-lo (ou utilizar o [Atalho F4](#)) nessa coluna, será aberta a [pesquisa de produtos](#):

Movimentação Simples - Inclusão

Tipo de Doc.: NFC
 Nº Documento: 654
 Série: NUL
 Data Emissão: 24/10/2023

Tipo OP / OS: ...
 Núm. OP / OS: ...
 Núm. Req. Mat.: ...

Emitente: ☐ Cliente ☒ Fornecedor
 Tipo: ☒ CNPJ ☐ CPF ☐ Outros
 CNPJ: 59.700.013/0001-16
 Razão Social: MIL E UMA UTILIDADES LTDA

Nr. Livro: 0 Folha: 0
 Observação: ...

Cód. Produto	Descrição	Localização	Lote	Unidade Medida	Quantidade	Valor Total de Custo	Alíquota ICMS	Valor Sem ICMS
*	...					R\$ 0,00	0,00	R\$ 0,00

Produtos

Pesquisa por: Chave:
☐ Pesq. somente início da palavra

Filtros >

☐ Movimento

Código	Descrição	Complemento	Cód...	Referência Alternativa	Un. Med. F...	Conver...	Aliq. ICMS	Aliq. IPI	Bloqueia
1	Produto				UN	1,00	0,00	0,00	Não
2	fabricado				UN	1,00	0,00	0,00	Não
3	componente 1				UN	1,00	0,00	0,00	Não
4	Componente 2				UN	1,00	0,00	0,00	Não
27	Produto Simples Nacional pra ST				UN	1,00	0,00	0,00	Não
UN	duas unidades de medida				LT	10,00	0,00	0,00	Não
EST	estrangeiro				UN	1,00	18,00	0,00	Não
NOVO	produto				UN	1,00	18,00	10,00	Não
TESTE	teste				UN	1,00	12,00	5,00	Não

A [pesquisa de produtos](#) é forma flexível de encontrar o [produto](#) desejado. Selecionando a forma de pesquisa (**Código**, **Descrição** ou **Referência Alternativa**)

Produtos

Pesquisa por: Chave:

Pesquisa por:

- Código
- Código
- Descrição
- Complemento
- Código de Barras
- Referência Alternativa
- Cód Grupo
- NCM
- Cód. Linha Produtos

Código	Descrição	Complemento	Cód...	Referência Alternativa	Un. Med. F...	Conver...	Aliq. ICMS	Aliq. IPI	Bloqueia
--------	-----------	-------------	--------	------------------------	---------------	-----------	------------	-----------	----------

E, digitando as primeiras letras no campo **Chave**,

Produtos

Pesquisa

Pesquisa por: Descrição
Chave: fab

☐ Pesq.somente início da palavra

Pesquisa

Filtros

Código	Descrição	Complemento	Códi...	Referência Alternativa	Un. Med. F...	Conver...	Aliq. ICMS	Aliq. IPI	Bloqueia
2	fabricado				UN	1,00	0,00	0,00	Não

Produtos

Pesquisa

Pesquisa por: Descrição
Chave: fab

☐ Pesq.somente início da palavra

Pesquisa

Filtros

Código	Descrição	Complemento	Códi...	Referência Alternativa	Un. Med. F...	Conver...	Aliq. ICMS	Aliq. IPI	Bloqueia
2	fabricado				UN	1,00	0,00	0,00	Não

O [produto](#) que corresponda à pesquisa efetuada será exibido logo abaixo.

Você pode escolher também se deseja exibir somente:

- os [produtos](#) disponíveis para faturamento,
- somente ferramentas,
- somente manufaturados,
- somente comprados,
- somente serviços terceirizados,
- somente serviços próprios, ou ainda
- todos os [produtos](#) se não for feito nenhuma seleção.

Produtos

Pesquisa

Pesquisa por: Descrição
Chave: fab

☐ Pesq.somente início da palavra

Pesquisa

Filtros

Pesquisa somente

☐ Manufaturados
☐ Comprados/De Terceiros
☐ Serv. Terceirizados
☐ Remanufaturados

☐ Disponíveis p/ Faturamento
☐ Ferramentas
☐ Serv. Próprios

Opções:

☐ Oculta lotes sem saldo
☐ Oculta produtos s/saldo
☐ Oculta produtos bloqueados

☐ Visualizar Painéis

☐ Considerar pedidos faturados nos saldos dos produtos.

Código	Descrição	Complemento	Códi...	Referência Alternativa	Un. Med. F...	Conver...	Aliq. ICMS	Aliq. IPI	Bloqueia
2	fabricado				UN	1,00	0,00	0,00	Não

Para que sejam exibidos os resultados será necessário pressionar o botão **Pesquisa**, que estará localizado ao lado do campo Chave. Para ver mais sobre [pesquisa de produtos](#) veja [Pesquisando Produtos](#).

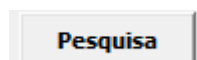

Outra forma de pesquisa, mais ágil, é utilizando o [Ctrl-Enter](#) na coluna descrição do [produto](#):

Movimentação Simples - Inclusão

Tipo de Doc. NFC ...	Tipo OP / OS ... Núm. OP / OS ... Núm.Req.Mat. ...	Emitente <input type="radio"/> Cliente <input checked="" type="radio"/> Fornecedor	Tipo <input checked="" type="radio"/> CNPJ <input type="radio"/> CPF <input type="radio"/> Outros	CNPJ 59.700.013/0001-16 ... Razão Social MIL E UMA UTILIDADES LTDA +
Nº Documento 654	Nr. Livro 0	Folha 0	Observação 	
Série NUL				
Data Emissão 24/10/2023 ...				

Cód. Produto	Descrição	Localização	Lote	Unidade Medida	Quantidade	Valor Total de Custo	Aliquota ICMS	Valor Sem ICMS
*	Ctrl+Enter					R\$ 0,00	0,00	R\$ 0,00

☐ Movimento para Registro K280

Documento para Baixa dos Componentes
Tipo: ... Número: ... Série: ...

Total R\$ 0,00

? [Ícone de Salvar] [Ícone de Cancelar]

Digite o início da descrição do [produto](#) desejado, e pressione Ctrl-Enter. Será exibida uma lista de descrições que correspondem ao início digitado:

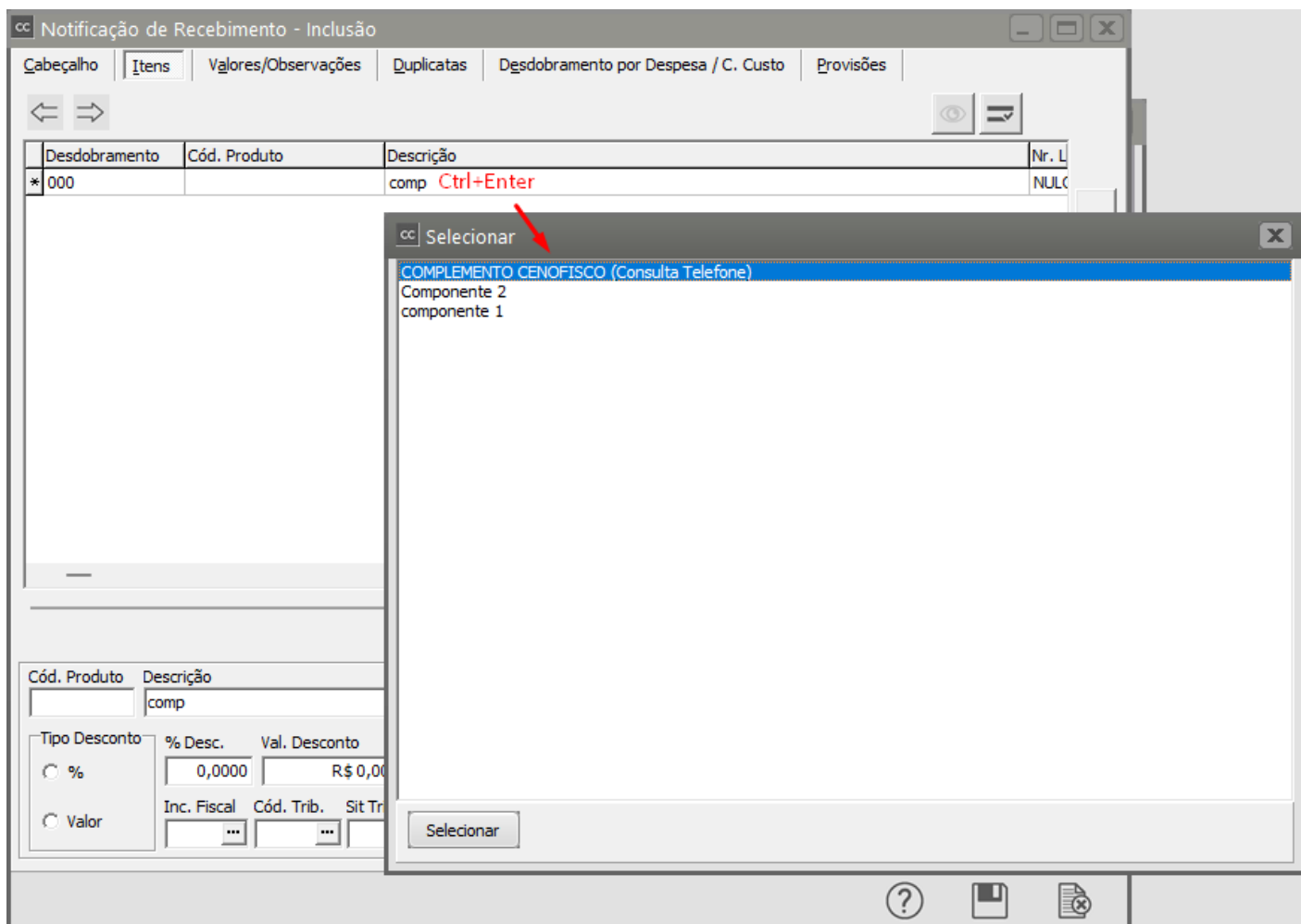

Um [produto](#) pode ser selecionado nessa lista utilizando-se o teclado ou o mouse.

Após a seleção, os dados serão preenchidos como se o código do [produto](#) tivesse sido digitado manualmente:

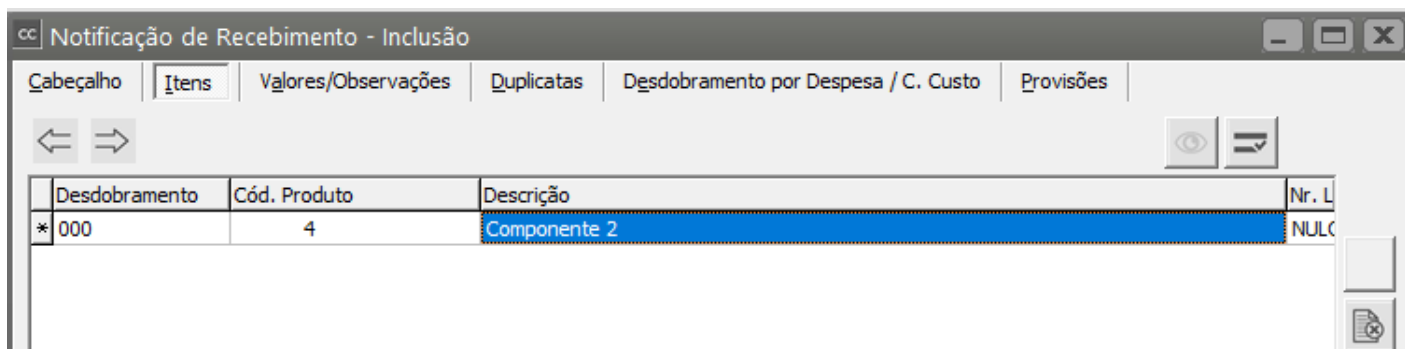

Sendo necessária a inserção de um [produto](#) não cadastrado, basta digitar a descrição desejada, deixando o código em branco:

Produto	Descrição	COR	Descr. COR	Unid. Medida	Quant.	Vl. Unitário
*	Serviço de Impressão	NUL		UN	...	0,000 R\$ 0,00

Não se esqueça de que, mesmo que exista um [produto](#) **Serviços de Impressão** cadastrado, ele não será utilizado.

Você deverá preencher os demais dados referentes ao [produto](#) manualmente.

Se sua empresa utilizar **Lote, Localização ou Características**, você deverá deixá-las em branco.

Para alterar os valores das propriedades dos lotes você poderá acessar o menu **Manutenção/Produtos/Lotes**.

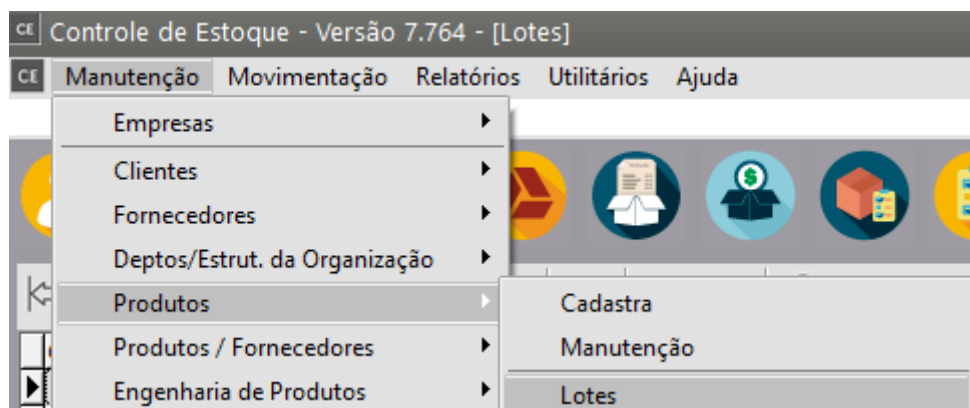

Você poderá cadastrar novas propriedades para os lotes dos [produtos](#) a qualquer momento, ou alterar o valor de uma propriedade previamente cadastrada.

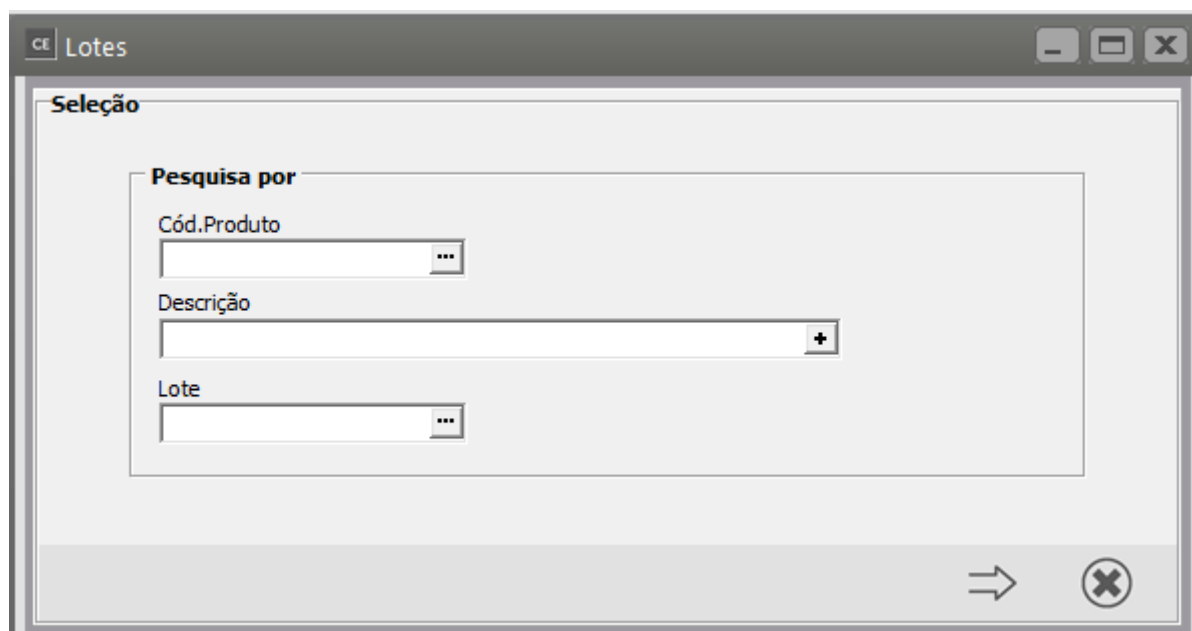

Atenção: o valor das propriedades **Calculadas** não poderão ser alterados pois seu valor é calculado automaticamente. Para este tipo de propriedade somente a visualização será permitida.

12.890.807/0001-26



	Cód.Produto	Lote	Controle de Série
▶	1	1	N
	1	7	N
	1	10	N
	1	11	N
	1	15	N
	1	27	N
	1	28	N
	1	262	N
	1	272	N
	2	13	N
	2	17	N
	2	23	N
	2	24	N
	2	25	N
	2	26	N
	2	28	N
	2	100	N
	2	100	N
	2	100	S
	2	100	S
	2	100	S
	3	11	N
	4	11	N
	NOVO	1	N
	TESTE	1	N